



# cifras jóvenes

**MARZO**  
2015

**AVANCE  
PARO REGISTRADO**

**JÓVENES 16-24 años**

## MARZO 2015

### EVOLUCIÓN DEL PARO REGISTRADO POR SEXO Y EDADES

|                           | Marzo 2015       | Variación mensual<br>Febrero 2015 |              |                  | Variación anual<br>Marzo 2014 |              |                  |
|---------------------------|------------------|-----------------------------------|--------------|------------------|-------------------------------|--------------|------------------|
|                           | Dato             | Absoluta                          | Relativa     | Dato             | Absoluta                      | Relativa     | Dato             |
| <b>MENORES DE 25 AÑOS</b> |                  |                                   |              |                  |                               |              |                  |
| Varones                   | 204.543          | 2.088                             | 1,03         | 202.455          | -22.528                       | -9,92        | 227.071          |
| Mujeres                   | 185.990          | 944                               | 0,51         | 185.046          | -18.624                       | -9,10        | 204.614          |
| <b>Ambos sexos</b>        | <b>390.533</b>   | <b>3.032</b>                      | <b>0,78</b>  | <b>387.501</b>   | <b>-41.152</b>                | <b>-9,53</b> | <b>431.685</b>   |
| <b>RESTO DE EDADES</b>    |                  |                                   |              |                  |                               |              |                  |
| Varones                   | 1.876.241        | -39.284                           | -2,05        | 1.915.525        | -217.375                      | -10,38       | 2.093.616        |
| Mujeres                   | 2.185.165        | -23.962                           | -1,08        | 2.209.127        | -85.400                       | -3,76        | 2.270.565        |
| <b>Ambos sexos</b>        | <b>4.061.406</b> | <b>-63.246</b>                    | <b>-1,53</b> | <b>4.124.652</b> | <b>-302.775</b>               | <b>-6,94</b> | <b>4.364.181</b> |
| <b>TOTALES</b>            |                  |                                   |              |                  |                               |              |                  |
| Varones                   | 2.080.784        | -37.196                           | -1,76        | 2.117.980        | -239.903                      | -10,34       | 2.320.687        |
| Mujeres                   | 2.371.155        | -23.018                           | -0,96        | 2.394.173        | -104.024                      | -4,20        | 2.475.179        |
| <b>Ambos sexos</b>        | <b>4.451.939</b> | <b>-60.214</b>                    | <b>-1,33</b> | <b>4.512.153</b> | <b>-343.927</b>               | <b>-7,17</b> | <b>4.795.866</b> |

### MENORES DE 25 AÑOS EN EL PARO REGISTRADO

Para cada caso porcentajes sobre el total de Paro Registrado

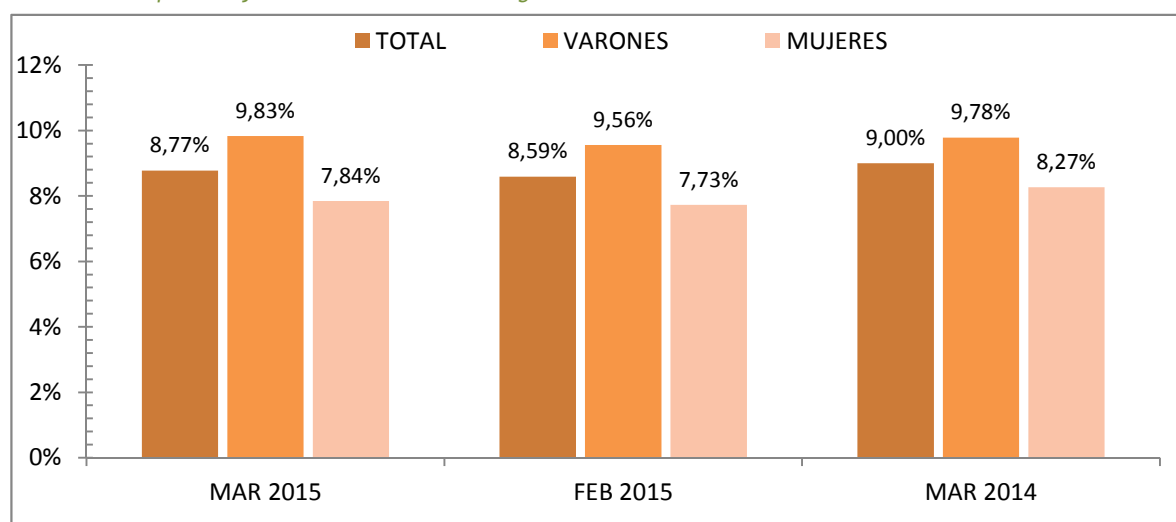

## MARZO 2015

### EVOLUCIÓN DEL PARO REGISTRADO (EXTRANJEROS) POR SEXO Y EDADES

|                           | Marzo 2015     | VARIACIONES          |              |                |                  |              |                | Marzo 2015     |                  |
|---------------------------|----------------|----------------------|--------------|----------------|------------------|--------------|----------------|----------------|------------------|
|                           |                | Mensual Febrero 2015 |              |                | Anual Marzo 2014 |              |                | Zona Origen    |                  |
|                           |                | Dato                 | Absoluta     | Relativa       | Dato             | Absoluta     | Relativa       | Dato           | País Comunitario |
| <b>MENORES DE 25 AÑOS</b> |                |                      |              |                |                  |              |                |                |                  |
| Varones                   | 20.072         | -59                  | -0,29        | 20.131         | -2.349           | -10,48       | 22.421         | 6.271          | 13.801           |
| Mujeres                   | 19.531         | -160                 | -0,81        | 19.691         | -1.952           | -9,09        | 21.483         | 6.526          | 13.005           |
| <b>Ambos sexos</b>        | <b>39.603</b>  | <b>-219</b>          | <b>-0,55</b> | <b>39.822</b>  | <b>-4.301</b>    | <b>-9,80</b> | <b>43.904</b>  | <b>12.797</b>  | <b>26.806</b>    |
| <b>RESTO DE EDADES</b>    |                |                      |              |                |                  |              |                |                |                  |
| Varones                   | 261.025        | -5.024               | -1,89        | 266.049        | -32.787          | -11,16       | 293.812        | 86.090         | 174.935          |
| Mujeres                   | 237.676        | -2.682               | -1,12        | 240.358        | -5.369           | -2,21        | 243.045        | 87.985         | 149.691          |
| <b>Ambos sexos</b>        | <b>498.701</b> | <b>-7.706</b>        | <b>-1,52</b> | <b>506.407</b> | <b>-38.156</b>   | <b>-7,11</b> | <b>536.857</b> | <b>174.075</b> | <b>324.626</b>   |
| <b>TOTALES</b>            |                |                      |              |                |                  |              |                |                |                  |
| Varones                   | 281.097        | -5.083               | -1,78        | 286.180        | -35.136          | -11,11       | 316.233        | 92.361         | 188.736          |
| Mujeres                   | 257.207        | -2.842               | -1,09        | 260.049        | -7.321           | -2,77        | 264.528        | 94.511         | 162.696          |
| <b>Ambos sexos</b>        | <b>538.304</b> | <b>-7.925</b>        | <b>-1,45</b> | <b>546.229</b> | <b>-42.457</b>   | <b>-7,31</b> | <b>580.761</b> | <b>186.872</b> | <b>351.432</b>   |

### MENORES DE 25 AÑOS EXTRANJEROS EN EL PARO REGISTRADO EXTRANJEROS

Para cada caso porcentajes sobre el total de Paro Registrado Extranjeros

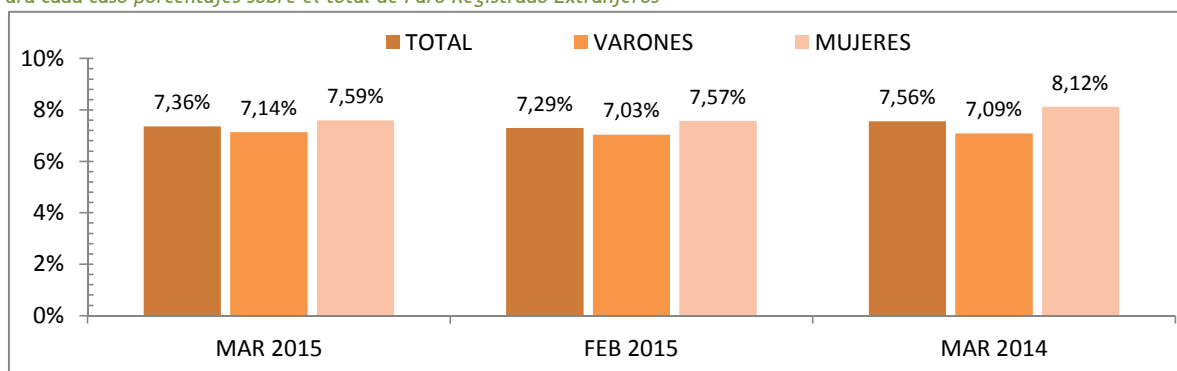

### MENORES DE 25 AÑOS EXTRANJEROS EN EL PARO REGISTRADO JOVEN

Para cada caso porcentajes sobre el total de Paro Registrado Joven

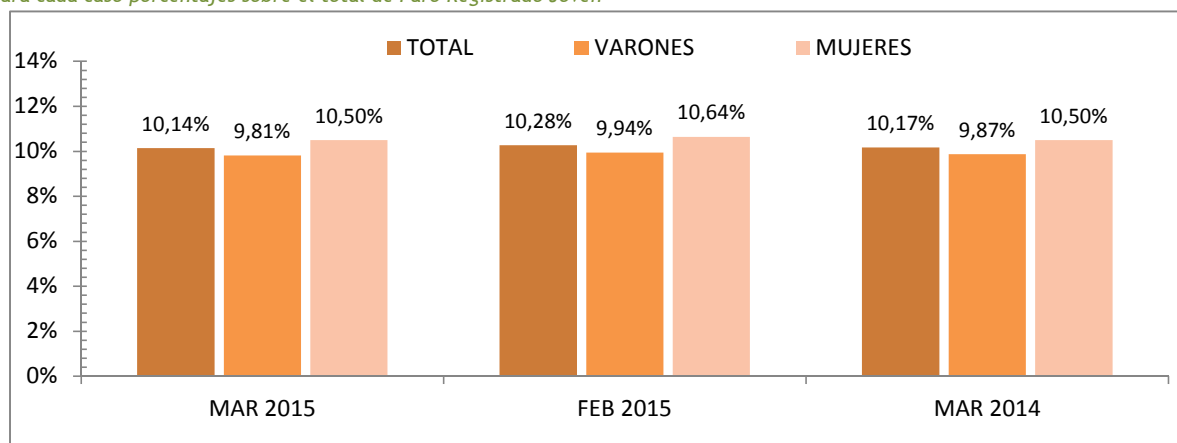

## MARZO 2015

### Paro registrado según Sexo y Edades por Provincias y Comunidades y Ciudades Autónomas

|                                | TOTAL EDADES     |                |                | MENORES DE 25 AÑOS |               |               | RESTO DE EDADES |                |                |
|--------------------------------|------------------|----------------|----------------|--------------------|---------------|---------------|-----------------|----------------|----------------|
|                                | TOTAL            | Varones        | Mujeres        | TOTAL              | Varones       | Mujeres       | TOTAL           | Varones        | Mujeres        |
| Almería                        | 76.997           | 37.766         | 39.231         | 8.232              | 4.216         | 4.016         | 68.765          | 33.550         | 35.215         |
| Cádiz                          | 189.821          | 86.192         | 103.629        | 20.713             | 10.528        | 10.185        | 169.108         | 75.664         | 93.444         |
| Córdoba                        | 93.415           | 44.276         | 49.139         | 12.519             | 6.260         | 6.259         | 80.896          | 38.016         | 42.880         |
| Granada                        | 102.693          | 50.669         | 52.024         | 12.102             | 6.152         | 5.950         | 90.591          | 44.517         | 46.074         |
| Huelva                         | 59.409           | 28.990         | 30.419         | 7.165              | 3.779         | 3.386         | 52.244          | 25.211         | 27.033         |
| Jaén                           | 67.737           | 30.854         | 36.883         | 10.067             | 4.844         | 5.223         | 57.670          | 26.010         | 31.660         |
| Málaga                         | 191.899          | 89.270         | 102.629        | 19.292             | 9.915         | 9.377         | 172.607         | 79.355         | 93.252         |
| Sevilla                        | 247.129          | 114.182        | 132.947        | 28.494             | 14.583        | 13.911        | 218.635         | 99.599         | 119.036        |
| <b>ANDALUCIA</b>               | <b>1.029.100</b> | <b>482.199</b> | <b>546.901</b> | <b>118.584</b>     | <b>60.277</b> | <b>58.307</b> | <b>910.516</b>  | <b>421.922</b> | <b>488.594</b> |
| Huesca                         | 13.638           | 6.739          | 6.899          | 1.321              | 717           | 604           | 12.317          | 6.022          | 6.295          |
| Teruel                         | 9.756            | 4.692          | 5.064          | 1.084              | 561           | 523           | 8.672           | 4.131          | 4.541          |
| Zaragoza                       | 78.974           | 36.836         | 42.138         | 7.665              | 4.072         | 3.593         | 71.309          | 32.764         | 38.545         |
| <b>ARAGON</b>                  | <b>102.368</b>   | <b>48.267</b>  | <b>54.101</b>  | <b>10.070</b>      | <b>5.350</b>  | <b>4.720</b>  | <b>92.298</b>   | <b>42.917</b>  | <b>49.381</b>  |
| <b>ASTURIAS, PRINCIPADO DE</b> | <b>96.418</b>    | <b>45.758</b>  | <b>50.660</b>  | <b>7.369</b>       | <b>3.878</b>  | <b>3.491</b>  | <b>89.049</b>   | <b>41.880</b>  | <b>47.169</b>  |
| <b>BALEARS, ILLES</b>          | <b>75.091</b>    | <b>34.243</b>  | <b>40.848</b>  | <b>8.926</b>       | <b>4.486</b>  | <b>4.440</b>  | <b>66.165</b>   | <b>29.757</b>  | <b>36.408</b>  |
| Las Palmas                     | 136.724          | 64.809         | 71.915         | 7.923              | 4.137         | 3.786         | 128.801         | 60.672         | 68.129         |
| Santa Cruz de Tenerife         | 120.127          | 58.884         | 61.243         | 6.385              | 3.306         | 3.079         | 113.742         | 55.578         | 58.164         |
| <b>CANARIAS</b>                | <b>256.851</b>   | <b>123.693</b> | <b>133.158</b> | <b>14.308</b>      | <b>7.443</b>  | <b>6.865</b>  | <b>242.543</b>  | <b>116.250</b> | <b>126.293</b> |
| <b>CANTABRIA</b>               | <b>47.720</b>    | <b>23.368</b>  | <b>24.352</b>  | <b>3.905</b>       | <b>2.130</b>  | <b>1.775</b>  | <b>43.815</b>   | <b>21.238</b>  | <b>22.577</b>  |
| Albacete                       | 47.959           | 20.411         | 27.548         | 4.838              | 2.530         | 2.308         | 43.121          | 17.881         | 25.240         |
| Ciudad Real                    | 66.245           | 29.467         | 36.778         | 8.286              | 4.264         | 4.022         | 57.959          | 25.203         | 32.756         |
| Cuenca                         | 19.058           | 8.775          | 10.283         | 1.911              | 1.029         | 882           | 17.147          | 7.746          | 9.401          |
| Guadalajara                    | 21.419           | 9.582          | 11.837         | 1.660              | 864           | 796           | 19.759          | 8.718          | 11.041         |
| Toledo                         | 86.142           | 38.538         | 47.604         | 8.918              | 4.836         | 4.082         | 77.224          | 33.702         | 43.522         |
| <b>CASTILLA-LA MANCHA</b>      | <b>240.823</b>   | <b>106.773</b> | <b>134.050</b> | <b>25.613</b>      | <b>13.523</b> | <b>12.090</b> | <b>215.210</b>  | <b>93.250</b>  | <b>121.960</b> |
| Ávila                          | 17.023           | 8.372          | 8.651          | 1.866              | 1.041         | 825           | 15.157          | 7.331          | 7.826          |
| Burgos                         | 30.011           | 14.124         | 15.887         | 2.608              | 1.428         | 1.180         | 27.403          | 12.696         | 14.707         |
| León                           | 43.752           | 20.934         | 22.818         | 4.140              | 2.298         | 1.842         | 39.612          | 18.636         | 20.976         |
| Palencia                       | 13.718           | 6.380          | 7.338          | 1.505              | 795           | 710           | 12.213          | 5.585          | 6.628          |
| Salamanca                      | 33.286           | 14.702         | 18.584         | 3.315              | 1.682         | 1.633         | 29.971          | 13.020         | 16.951         |
| Segovia                        | 11.798           | 5.695          | 6.103          | 1.175              | 628           | 547           | 10.623          | 5.067          | 5.556          |
| Soria                          | 5.970            | 2.875          | 3.095          | 733                | 414           | 319           | 5.237           | 2.461          | 2.776          |
| Valladolid                     | 46.537           | 21.007         | 25.530         | 4.441              | 2.351         | 2.090         | 42.096          | 18.656         | 23.440         |
| Zamora                         | 17.822           | 8.676          | 9.146          | 1.700              | 924           | 776           | 16.122          | 7.752          | 8.370          |
| <b>CASTILLA Y LEON</b>         | <b>219.917</b>   | <b>102.765</b> | <b>117.152</b> | <b>21.483</b>      | <b>11.561</b> | <b>9.922</b>  | <b>198.434</b>  | <b>91.204</b>  | <b>107.230</b> |
| Barcelona                      | 421.853          | 202.110        | 219.743        | 27.660             | 15.333        | 12.327        | 394.193         | 186.777        | 207.416        |
| Girona                         | 53.122           | 26.513         | 26.609         | 4.082              | 2.259         | 1.823         | 49.040          | 24.254         | 24.786         |
| Lleida                         | 29.126           | 14.820         | 14.306         | 2.084              | 1.083         | 1.001         | 27.042          | 13.737         | 13.305         |
| Tarragona                      | 67.554           | 33.385         | 34.169         | 5.380              | 2.834         | 2.546         | 62.174          | 30.551         | 31.623         |
| <b>CATALUÑA</b>                | <b>571.655</b>   | <b>276.828</b> | <b>294.827</b> | <b>39.206</b>      | <b>21.509</b> | <b>17.697</b> | <b>532.449</b>  | <b>255.319</b> | <b>277.130</b> |
| Alicante-Alacant               | 199.751          | 90.036         | 109.715        | 14.123             | 7.385         | 6.738         | 185.628         | 82.651         | 102.977        |
| Castellón-Castelló             | 57.511           | 27.517         | 29.994         | 4.657              | 2.537         | 2.120         | 52.854          | 24.980         | 27.874         |
| Valencia-València              | 253.354          | 116.026        | 137.328        | 18.502             | 9.928         | 8.574         | 234.852         | 106.098        | 128.754        |
| <b>COMUNITAT VALENCIANA</b>    | <b>510.616</b>   | <b>233.579</b> | <b>277.037</b> | <b>37.282</b>      | <b>19.850</b> | <b>17.432</b> | <b>473.334</b>  | <b>213.729</b> | <b>259.605</b> |
| Badajoz                        | 88.112           | 37.265         | 50.847         | 9.643              | 4.961         | 4.682         | 78.469          | 32.304         | 46.165         |
| Cáceres                        | 46.601           | 21.752         | 24.849         | 4.347              | 2.286         | 2.061         | 42.254          | 19.466         | 22.788         |
| <b>EXTREMADURA</b>             | <b>134.713</b>   | <b>59.017</b>  | <b>75.696</b>  | <b>13.990</b>      | <b>7.247</b>  | <b>6.743</b>  | <b>120.723</b>  | <b>51.770</b>  | <b>68.953</b>  |

## MARZO 2015

### Paro registrado según Sexo y Edades por Provincias y Comunidades y Ciudades Autónomas

|                               | TOTAL EDADES     |                  |                  | MENORES DE 25 AÑOS |                |                | RESTO DE EDADES  |                  |                  |
|-------------------------------|------------------|------------------|------------------|--------------------|----------------|----------------|------------------|------------------|------------------|
|                               | TOTAL            | Varones          | Mujeres          | TOTAL              | Varones        | Mujeres        | TOTAL            | Varones          | Mujeres          |
| A Coruña                      | 98.928           | 46.900           | 52.028           | 5.105              | 2.673          | 2.432          | 93.823           | 44.227           | 49.596           |
| Lugo                          | 24.921           | 12.173           | 12.748           | 1.496              | 760            | 736            | 23.425           | 11.413           | 12.012           |
| Ourense                       | 27.913           | 13.117           | 14.796           | 1.650              | 905            | 745            | 26.263           | 12.212           | 14.051           |
| Pontevedra                    | 100.375          | 46.095           | 54.280           | 5.598              | 3.046          | 2.552          | 94.777           | 43.049           | 51.728           |
| <b>GALICIA</b>                | <b>252.137</b>   | <b>118.285</b>   | <b>133.852</b>   | <b>13.849</b>      | <b>7.384</b>   | <b>6.465</b>   | <b>238.288</b>   | <b>110.901</b>   | <b>127.387</b>   |
| <b>MADRID, COMUNIDAD DE</b>   | <b>503.441</b>   | <b>236.691</b>   | <b>266.750</b>   | <b>39.668</b>      | <b>21.468</b>  | <b>18.200</b>  | <b>463.773</b>   | <b>215.223</b>   | <b>248.550</b>   |
| <b>MURCIA, REGION DE</b>      | <b>140.601</b>   | <b>63.031</b>    | <b>77.570</b>    | <b>14.514</b>      | <b>7.277</b>   | <b>7.237</b>   | <b>126.087</b>   | <b>55.754</b>    | <b>70.333</b>    |
| <b>NAVARRA, COM. FORAL DE</b> | <b>48.427</b>    | <b>22.502</b>    | <b>25.925</b>    | <b>4.682</b>       | <b>2.492</b>   | <b>2.190</b>   | <b>43.745</b>    | <b>20.010</b>    | <b>23.735</b>    |
| Araba/Álava                   | 27.928           | 13.139           | 14.789           | 1.805              | 877            | 928            | 26.123           | 12.262           | 13.861           |
| Bizkaia                       | 96.633           | 46.583           | 50.050           | 5.970              | 3.088          | 2.882          | 90.663           | 43.495           | 47.168           |
| Gipuzkoa                      | 46.844           | 21.353           | 25.491           | 2.938              | 1.490          | 1.448          | 43.906           | 19.863           | 24.043           |
| <b>PAIS VASCO</b>             | <b>171.405</b>   | <b>81.075</b>    | <b>90.330</b>    | <b>10.713</b>      | <b>5.455</b>   | <b>5.258</b>   | <b>160.692</b>   | <b>75.620</b>    | <b>85.072</b>    |
| <b>RIOJA, LA</b>              | <b>25.009</b>    | <b>11.631</b>    | <b>13.378</b>    | <b>1.892</b>       | <b>1.002</b>   | <b>890</b>     | <b>23.117</b>    | <b>10.629</b>    | <b>12.488</b>    |
| <b>CEUTA</b>                  | <b>13.320</b>    | <b>5.672</b>     | <b>7.648</b>     | <b>2.330</b>       | <b>1.123</b>   | <b>1.207</b>   | <b>10.990</b>    | <b>4.549</b>     | <b>6.441</b>     |
| <b>MELILLA</b>                | <b>12.327</b>    | <b>5.407</b>     | <b>6.920</b>     | <b>2.149</b>       | <b>1.088</b>   | <b>1.061</b>   | <b>10.178</b>    | <b>4.319</b>     | <b>5.859</b>     |
| <b>TOTAL ESTATAL</b>          | <b>4.451.939</b> | <b>2.080.784</b> | <b>2.371.155</b> | <b>390.533</b>     | <b>204.543</b> | <b>185.990</b> | <b>4.061.406</b> | <b>1.876.241</b> | <b>2.185.165</b> |

Fuente: Servicio Público de Empleo Estatal, AVANCE DE DATOS ESTADÍSTICO: PARO REGISTRADO

## MARZO 2015

### Evolución Paro Registrado por Comunidades Autónomas y Provincias MENORES DE 25 AÑOS

| Comunidades Autónomas y Provincias | Marzo 2015     | Variación mensual<br>Febrero 2015 |              |                | Variación anual<br>Marzo 2014 |               |                |
|------------------------------------|----------------|-----------------------------------|--------------|----------------|-------------------------------|---------------|----------------|
|                                    | Dato           | Absoluta                          | Relativa     | Dato           | Absoluta                      | Relativa      | Dato           |
| Almería                            | 8.232          | 558                               | 7,27         | 7.674          | 372                           | 4,73          | 7.860          |
| Cádiz                              | 20.713         | 563                               | 2,79         | 20.150         | -2.318                        | -10,06        | 23.031         |
| Córdoba                            | 12.519         | 695                               | 5,88         | 11.824         | -56                           | -0,45         | 12.575         |
| Granada                            | 12.102         | 819                               | 7,26         | 11.283         | 820                           | 7,27          | 11.282         |
| Huelva                             | 7.165          | -14                               | -0,20        | 7.179          | 155                           | 2,21          | 7.010          |
| Jaén                               | 10.067         | 627                               | 6,64         | 9.440          | 1.425                         | 16,49         | 8.642          |
| Málaga                             | 19.292         | 283                               | 1,49         | 19.009         | -2.225                        | -10,34        | 21.517         |
| Sevilla                            | 28.494         | 1.208                             | 4,43         | 27.286         | -881                          | -3,00         | 29.375         |
| <b>ANDALUCIA</b>                   | <b>118.584</b> | <b>4.739</b>                      | <b>4,16</b>  | <b>113.845</b> | <b>-2.708</b>                 | <b>-2,23</b>  | <b>121.292</b> |
| Huesca                             | 1.321          | -68                               | -4,90        | 1.389          | -119                          | -8,26         | 1.440          |
| Teruel                             | 1.084          | 14                                | 1,31         | 1.070          | -111                          | -9,29         | 1.195          |
| Zaragoza                           | 7.665          | 442                               | 6,12         | 7.223          | -616                          | -7,44         | 8.281          |
| <b>ARAGON</b>                      | <b>10.070</b>  | <b>388</b>                        | <b>4,01</b>  | <b>9.682</b>   | <b>-846</b>                   | <b>-7,75</b>  | <b>10.916</b>  |
| <b>ASTURIAS, PRINCIPADO DE</b>     | <b>7.369</b>   | <b>-14</b>                        | <b>-0,19</b> | <b>7.383</b>   | <b>-651</b>                   | <b>-8,12</b>  | <b>8.020</b>   |
| <b>BALEARS, ILLES</b>              | <b>8.926</b>   | <b>-538</b>                       | <b>-5,68</b> | <b>9.464</b>   | <b>-1.008</b>                 | <b>-10,15</b> | <b>9.934</b>   |
| Las Palmas                         | 7.923          | -726                              | -8,39        | 8.649          | -2.901                        | -26,80        | 10.824         |
| Santa Cruz de Tenerife             | 6.385          | -533                              | -7,70        | 6.918          | -1.905                        | -22,98        | 8.290          |
| <b>CANARIAS</b>                    | <b>14.308</b>  | <b>-1.259</b>                     | <b>-8,09</b> | <b>15.567</b>  | <b>-4.806</b>                 | <b>-25,14</b> | <b>19.114</b>  |
| <b>CANTABRIA</b>                   | <b>3.905</b>   | <b>-78</b>                        | <b>-1,96</b> | <b>3.983</b>   | <b>-865</b>                   | <b>-18,13</b> | <b>4.770</b>   |
| Albacete                           | 4.838          | -8                                | -0,17        | 4.846          | -767                          | -13,68        | 5.605          |
| Ciudad Real                        | 8.286          | 65                                | 0,79         | 8.221          | -1.343                        | -13,95        | 9.629          |
| Cuenca                             | 1.911          | 10                                | 0,53         | 1.901          | -279                          | -12,74        | 2.190          |
| Guadalajara                        | 1.660          | 18                                | 1,10         | 1.642          | -469                          | -22,03        | 2.129          |
| Toledo                             | 8.918          | 310                               | 3,60         | 8.608          | -793                          | -8,17         | 9.711          |
| <b>CASTILLA-LA MANCHA</b>          | <b>25.613</b>  | <b>395</b>                        | <b>1,57</b>  | <b>25.218</b>  | <b>-3.651</b>                 | <b>-12,48</b> | <b>29.264</b>  |
| Ávila                              | 1.866          | 24                                | 1,30         | 1.842          | -177                          | -8,66         | 2.043          |
| Burgos                             | 2.608          | -5                                | -0,19        | 2.613          | -279                          | -9,66         | 2.887          |
| León                               | 4.140          | 29                                | 0,71         | 4.111          | -331                          | -7,40         | 4.471          |
| Palencia                           | 1.505          | -22                               | -1,44        | 1.527          | -282                          | -15,78        | 1.787          |
| Salamanca                          | 3.315          | -5                                | -0,15        | 3.320          | -473                          | -12,49        | 3.788          |
| Segovia                            | 1.175          | -23                               | -1,92        | 1.198          | -122                          | -9,41         | 1.297          |
| Soria                              | 733            | 27                                | 3,82         | 706            | -7                            | -0,95         | 740            |
| Valladolid                         | 4.441          | -8                                | -0,18        | 4.449          | -432                          | -8,87         | 4.873          |
| Zamora                             | 1.700          | 1                                 | 0,06         | 1.699          | -238                          | -12,28        | 1.938          |
| <b>CASTILLA Y LEON</b>             | <b>21.483</b>  | <b>18</b>                         | <b>0,08</b>  | <b>21.465</b>  | <b>-2.341</b>                 | <b>-9,83</b>  | <b>23.824</b>  |

## MARZO 2015

### Evolución Paro Registrado por Comunidades Autónomas y Provincias MENORES DE 25 AÑOS

| Comunidades Autónomas y Provincias | Marzo 2015     | Variación mensual<br>Febrero 2015 |              |                | Variación anual<br>Marzo 2014 |               |                |
|------------------------------------|----------------|-----------------------------------|--------------|----------------|-------------------------------|---------------|----------------|
|                                    | Dato           | Absoluta                          | Relativa     | Dato           | Absoluta                      | Relativa      | Dato           |
| Barcelona                          | 27.660         | -67                               | -0,24        | 27.727         | -2.357                        | -7,85         | 30.017         |
| Girona                             | 4.082          | -268                              | -6,16        | 4.350          | -225                          | -5,22         | 4.307          |
| Lleida                             | 2.084          | -51                               | -2,39        | 2.135          | -131                          | -5,91         | 2.215          |
| Tarragona                          | 5.380          | -271                              | -4,80        | 5.651          | -342                          | -5,98         | 5.722          |
| <b>CATALUÑA</b>                    | <b>39.206</b>  | <b>-657</b>                       | <b>-1,65</b> | <b>39.863</b>  | <b>-3.055</b>                 | <b>-7,23</b>  | <b>42.261</b>  |
| Alicante-Alacant                   | 14.123         | -205                              | -1,43        | 14.328         | -2.228                        | -13,63        | 16.351         |
| Castellón-Castelló                 | 4.657          | 47                                | 1,02         | 4.610          | -917                          | -16,45        | 5.574          |
| Valencia-València                  | 18.502         | -38                               | -0,20        | 18.540         | -3.280                        | -15,06        | 21.782         |
| <b>COMUNITAT VALENCIANA</b>        | <b>37.282</b>  | <b>-196</b>                       | <b>-0,52</b> | <b>37.478</b>  | <b>-6.425</b>                 | <b>-14,70</b> | <b>43.707</b>  |
| Badajoz                            | 9.643          | 61                                | 0,64         | 9.582          | -2.117                        | -18,00        | 11.760         |
| Cáceres                            | 4.347          | -183                              | -4,04        | 4.530          | -1.740                        | -28,59        | 6.087          |
| <b>EXTREMADURA</b>                 | <b>13.990</b>  | <b>-122</b>                       | <b>-0,86</b> | <b>14.112</b>  | <b>-3.857</b>                 | <b>-21,61</b> | <b>17.847</b>  |
| A Coruña                           | 5.105          | 100                               | 2,00         | 5.005          | -1.103                        | -17,77        | 6.208          |
| Lugo                               | 1.496          | 0                                 | 0,00         | 1.496          | -352                          | -19,05        | 1.848          |
| Ourense                            | 1.650          | 26                                | 1,60         | 1.624          | -370                          | -18,32        | 2.020          |
| Pontevedra                         | 5.598          | -65                               | -1,15        | 5.663          | -1.623                        | -22,48        | 7.221          |
| <b>GALICIA</b>                     | <b>13.849</b>  | <b>61</b>                         | <b>0,44</b>  | <b>13.788</b>  | <b>-3.448</b>                 | <b>-19,93</b> | <b>17.297</b>  |
| <b>MADRID, COMUNIDAD DE</b>        | <b>39.668</b>  | <b>263</b>                        | <b>0,67</b>  | <b>39.405</b>  | <b>-4.443</b>                 | <b>-10,07</b> | <b>44.111</b>  |
| <b>MURCIA, REGION DE</b>           | <b>14.514</b>  | <b>-382</b>                       | <b>-2,56</b> | <b>14.896</b>  | <b>-1.097</b>                 | <b>-7,03</b>  | <b>15.611</b>  |
| <b>NAVARRA, COM. FORAL DE</b>      | <b>4.682</b>   | <b>96</b>                         | <b>2,09</b>  | <b>4.586</b>   | <b>-184</b>                   | <b>-3,78</b>  | <b>4.866</b>   |
| Araba/Álava                        | 1.805          | 50                                | 2,85         | 1.755          | -168                          | -8,51         | 1.973          |
| Bizkaia                            | 5.970          | 140                               | 2,40         | 5.830          | -539                          | -8,28         | 6.509          |
| Gipuzkoa                           | 2.938          | 17                                | 0,58         | 2.921          | -441                          | -13,05        | 3.379          |
| <b>PAIS VASCO</b>                  | <b>10.713</b>  | <b>207</b>                        | <b>1,97</b>  | <b>10.506</b>  | <b>-1.148</b>                 | <b>-9,68</b>  | <b>11.861</b>  |
| <b>RIOJA, LA</b>                   | <b>1.892</b>   | <b>-9</b>                         | <b>-0,47</b> | <b>1.901</b>   | <b>-327</b>                   | <b>-14,74</b> | <b>2.219</b>   |
| <b>CEUTA</b>                       | <b>2.330</b>   | <b>69</b>                         | <b>3,05</b>  | <b>2.261</b>   | <b>57</b>                     | <b>2,51</b>   | <b>2.273</b>   |
| <b>MELILLA</b>                     | <b>2.149</b>   | <b>51</b>                         | <b>2,43</b>  | <b>2.098</b>   | <b>-349</b>                   | <b>-13,97</b> | <b>2.498</b>   |
| <b>TOTAL ESTATAL</b>               | <b>390.533</b> | <b>3.032</b>                      | <b>0,78</b>  | <b>387.501</b> | <b>-41.152</b>                | <b>-9,53</b>  | <b>431.685</b> |

Fuente: Elaboración propia a partir de datos del Servicio Público de Empleo Estatal,  
 AVANCE DE DATOS ESTADÍSTICO: PARO REGISTRADO

## MARZO 2015

### Evolución Paro Registrado por Comunidades Autónomas y Provincias

### TOTAL 16 y MÁS AÑOS

| Comunidades Autónomas y Provincias | Marzo 2015       | Variación mensual Febrero 2015 |              | Variación anual Marzo 2014 |                |               |                  |
|------------------------------------|------------------|--------------------------------|--------------|----------------------------|----------------|---------------|------------------|
|                                    | Dato             | Absoluta                       | Relativa     | Dato                       | Absoluta       | Relativa      | Dato             |
| Almería                            | 76.997           | 253                            | 0,33         | 76.744                     | -2.836         | -3,55         | 79.833           |
| Cádiz                              | 189.821          | -2.685                         | -1,39        | 192.506                    | -13.423        | -6,60         | 203.244          |
| Córdoba                            | 93.415           | 435                            | 0,47         | 92.980                     | -3.394         | -3,51         | 96.809           |
| Granada                            | 102.693          | -50                            | -0,05        | 102.743                    | -3.115         | -2,94         | 105.808          |
| Huelva                             | 59.409           | -2.568                         | -4,14        | 61.977                     | -971           | -1,61         | 60.380           |
| Jaén                               | 67.737           | 376                            | 0,56         | 67.361                     | 1.561          | 2,36          | 66.176           |
| Málaga                             | 191.899          | -4.761                         | -2,42        | 196.660                    | -17.254        | -8,25         | 209.153          |
| Sevilla                            | 247.129          | -1.737                         | -0,70        | 248.866                    | -10.922        | -4,23         | 258.051          |
| <b>ANDALUCIA</b>                   | <b>1.029.100</b> | <b>-10.737</b>                 | <b>-1,03</b> | <b>1.039.837</b>           | <b>-50.354</b> | <b>-4,66</b>  | <b>1.079.454</b> |
| Huesca                             | 13.638           | -496                           | -3,51        | 14.134                     | -1.086         | -7,38         | 14.724           |
| Teruel                             | 9.756            | -320                           | -3,18        | 10.076                     | -903           | -8,47         | 10.659           |
| Zaragoza                           | 78.974           | 118                            | 0,15         | 78.856                     | -4.505         | -5,40         | 83.479           |
| <b>ARAGON</b>                      | <b>102.368</b>   | <b>-698</b>                    | <b>-0,68</b> | <b>103.066</b>             | <b>-6.494</b>  | <b>-5,97</b>  | <b>108.862</b>   |
| <b>ASTURIAS, PRINCIPADO DE</b>     | <b>96.418</b>    | <b>-1.884</b>                  | <b>-1,92</b> | <b>98.302</b>              | <b>-7.025</b>  | <b>-6,79</b>  | <b>103.443</b>   |
| <b>BALEARS, ILLES</b>              | <b>75.091</b>    | <b>-5.204</b>                  | <b>-6,48</b> | <b>80.295</b>              | <b>-10.627</b> | <b>-12,40</b> | <b>85.718</b>    |
| Las Palmas                         | 136.724          | -887                           | -0,64        | 137.611                    | -10.586        | -7,19         | 147.310          |
| Santa Cruz de Tenerife             | 120.127          | -949                           | -0,78        | 121.076                    | -10.061        | -7,73         | 130.188          |
| <b>CANARIAS</b>                    | <b>256.851</b>   | <b>-1.836</b>                  | <b>-0,71</b> | <b>258.687</b>             | <b>-20.647</b> | <b>-7,44</b>  | <b>277.498</b>   |
| <b>CANTABRIA</b>                   | <b>47.720</b>    | <b>-794</b>                    | <b>-1,64</b> | <b>48.514</b>              | <b>-7.553</b>  | <b>-13,66</b> | <b>55.273</b>    |
| Albacete                           | 47.959           | -393                           | -0,81        | 48.352                     | -3.359         | -6,55         | 51.318           |
| Ciudad Real                        | 66.245           | 364                            | 0,55         | 65.881                     | -4.625         | -6,53         | 70.870           |
| Cuenca                             | 19.058           | -136                           | -0,71        | 19.194                     | -1.795         | -8,61         | 20.853           |
| Guadalajara                        | 21.419           | -591                           | -2,69        | 22.010                     | -3.125         | -12,73        | 24.544           |
| Toledo                             | 86.142           | -826                           | -0,95        | 86.968                     | -6.296         | -6,81         | 92.438           |
| <b>CASTILLA-LA MANCHA</b>          | <b>240.823</b>   | <b>-1.582</b>                  | <b>-0,65</b> | <b>242.405</b>             | <b>-19.200</b> | <b>-7,38</b>  | <b>260.023</b>   |
| Ávila                              | 17.023           | -261                           | -1,51        | 17.284                     | -1.446         | -7,83         | 18.469           |
| Burgos                             | 30.011           | -695                           | -2,26        | 30.706                     | -2.090         | -6,51         | 32.101           |
| León                               | 43.752           | -760                           | -1,71        | 44.512                     | -3.387         | -7,19         | 47.139           |
| Palencia                           | 13.718           | -331                           | -2,36        | 14.049                     | -1.831         | -11,78        | 15.549           |
| Salamanca                          | 33.286           | -327                           | -0,97        | 33.613                     | -2.706         | -7,52         | 35.992           |
| Segovia                            | 11.798           | -205                           | -1,71        | 12.003                     | -933           | -7,33         | 12.731           |
| Soria                              | 5.970            | -92                            | -1,52        | 6.062                      | -710           | -10,63        | 6.680            |
| Valladolid                         | 46.537           | -392                           | -0,84        | 46.929                     | -5.280         | -10,19        | 51.817           |
| Zamora                             | 17.822           | -313                           | -1,73        | 18.135                     | -1.302         | -6,81         | 19.124           |
| <b>CASTILLA Y LEON</b>             | <b>219.917</b>   | <b>-3.376</b>                  | <b>-1,51</b> | <b>223.293</b>             | <b>-19.685</b> | <b>-8,22</b>  | <b>239.602</b>   |



## MARZO 2015

### Evolución Paro Registrado por Comunidades Autónomas y Provincias TOTAL 16 y MÁS AÑOS

| Comunidades Autónomas y Provincias | Marzo 2015       | Variación mensual Febrero 2015 |              |                  | Variación anual Marzo 2014 |              |                  |
|------------------------------------|------------------|--------------------------------|--------------|------------------|----------------------------|--------------|------------------|
|                                    | Dato             | Absoluta                       | Relativa     | Dato             | Absoluta                   | Relativa     | Dato             |
| Barcelona                          | 421.853          | -4.082                         | -0,96        | 425.935          | -39.712                    | -8,60        | 461.565          |
| Girona                             | 53.122           | -2.294                         | -4,14        | 55.416           | -4.761                     | -8,23        | 57.883           |
| Lleida                             | 29.126           | -750                           | -2,51        | 29.876           | -1.971                     | -6,34        | 31.097           |
| Tarragona                          | 67.554           | -2.343                         | -3,35        | 69.897           | -6.368                     | -8,61        | 73.922           |
| <b>CATALUÑA</b>                    | <b>571.655</b>   | <b>-9.469</b>                  | <b>-1,63</b> | <b>581.124</b>   | <b>-52.812</b>             | <b>-8,46</b> | <b>624.467</b>   |
| Alicante-Alacant                   | 199.751          | -4.401                         | -2,16        | 204.152          | -15.667                    | -7,27        | 215.418          |
| Castellón-Castelló                 | 57.511           | -638                           | -1,10        | 58.149           | -5.991                     | -9,43        | 63.502           |
| Valencia-València                  | 253.354          | -2.733                         | -1,07        | 256.087          | -22.262                    | -8,08        | 275.616          |
| <b>COMUNITAT VALENCIANA</b>        | <b>510.616</b>   | <b>-7.772</b>                  | <b>-1,50</b> | <b>518.388</b>   | <b>-43.920</b>             | <b>-7,92</b> | <b>554.536</b>   |
| Badajoz                            | 88.112           | -883                           | -0,99        | 88.995           | -8.678                     | -8,97        | 96.790           |
| Cáceres                            | 46.601           | -1.627                         | -3,37        | 48.228           | -5.976                     | -11,37       | 52.577           |
| <b>EXTREMADURA</b>                 | <b>134.713</b>   | <b>-2.510</b>                  | <b>-1,83</b> | <b>137.223</b>   | <b>-14.654</b>             | <b>-9,81</b> | <b>149.367</b>   |
| A Coruña                           | 98.928           | -1.472                         | -1,47        | 100.400          | -9.205                     | -8,51        | 108.133          |
| Lugo                               | 24.921           | -546                           | -2,14        | 25.467           | -2.937                     | -10,54       | 27.858           |
| Ourense                            | 27.913           | -317                           | -1,12        | 28.230           | -2.303                     | -7,62        | 30.216           |
| Pontevedra                         | 100.375          | -3.077                         | -2,97        | 103.452          | -9.881                     | -8,96        | 110.256          |
| <b>GALICIA</b>                     | <b>252.137</b>   | <b>-5.412</b>                  | <b>-2,10</b> | <b>257.549</b>   | <b>-24.326</b>             | <b>-8,80</b> | <b>276.463</b>   |
| <b>MADRID, COMUNIDAD DE</b>        | <b>503.441</b>   | <b>-5.007</b>                  | <b>-0,98</b> | <b>508.448</b>   | <b>-43.438</b>             | <b>-7,94</b> | <b>546.879</b>   |
| <b>MURCIA, REGION DE</b>           | <b>140.601</b>   | <b>-3.831</b>                  | <b>-2,65</b> | <b>144.432</b>   | <b>-9.387</b>              | <b>-6,26</b> | <b>149.988</b>   |
| <b>NAVARRA, COM. FORAL DE</b>      | <b>48.427</b>    | <b>-622</b>                    | <b>-1,27</b> | <b>49.049</b>    | <b>-3.997</b>              | <b>-7,62</b> | <b>52.424</b>    |
| Araba/Álava                        | 27.928           | 9                              | 0,03         | 27.919           | -849                       | -2,95        | 28.777           |
| Bizkaia                            | 96.633           | 695                            | 0,72         | 95.938           | -3.146                     | -3,15        | 99.779           |
| Gipuzkoa                           | 46.844           | -194                           | -0,41        | 47.038           | -2.748                     | -5,54        | 49.592           |
| <b>PAIS VASCO</b>                  | <b>171.405</b>   | <b>510</b>                     | <b>0,30</b>  | <b>170.895</b>   | <b>-6.743</b>              | <b>-3,79</b> | <b>178.148</b>   |
| RIOJA, LA                          | 25.009           | -376                           | -1,48        | 25.385           | -2.851                     | -10,23       | 27.860           |
| CEUTA                              | 13.320           | 185                            | 1,41         | 13.135           | 330                        | 2,54         | 12.990           |
| MELILLA                            | 12.327           | 201                            | 1,66         | 12.126           | -544                       | -4,23        | 12.871           |
| <b>TOTAL ESTATAL</b>               | <b>4.451.939</b> | <b>-60.214</b>                 | <b>-1,33</b> | <b>4.512.153</b> | <b>-343.927</b>            | <b>-7,17</b> | <b>4.795.866</b> |

Fuente: Servicio Público de Empleo Estatal, AVANCE DE DATOS ESTADÍSTICO: PARO REGISTRADO

## MENORES DE 25 AÑOS

### EVOLUCIÓN MENSUAL DEL PARO REGISTRADO

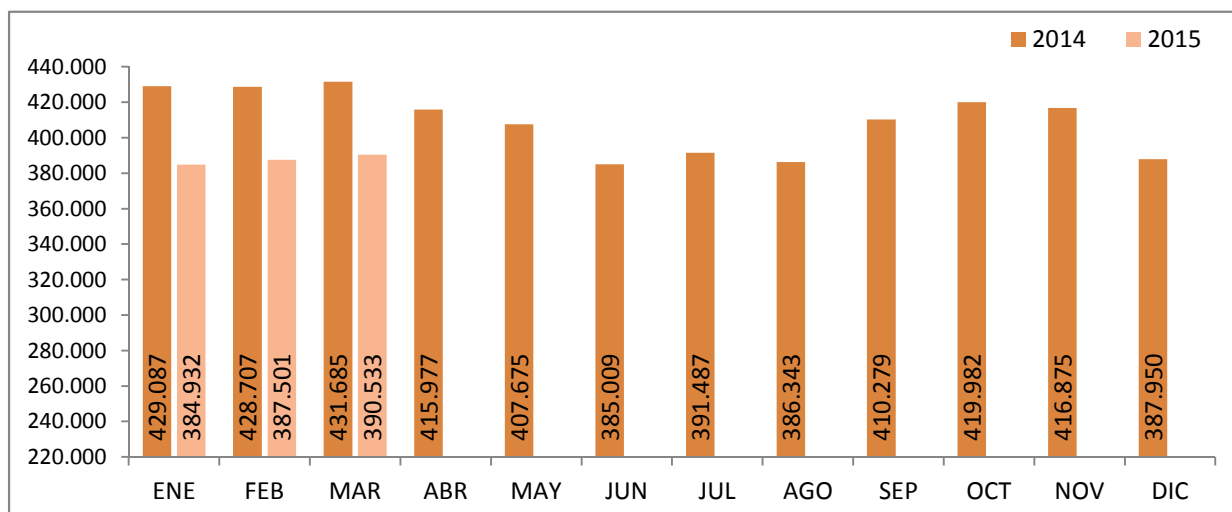

### EVOLUCIÓN VARIACIÓN MENSUAL DEL PARO REGISTRADO

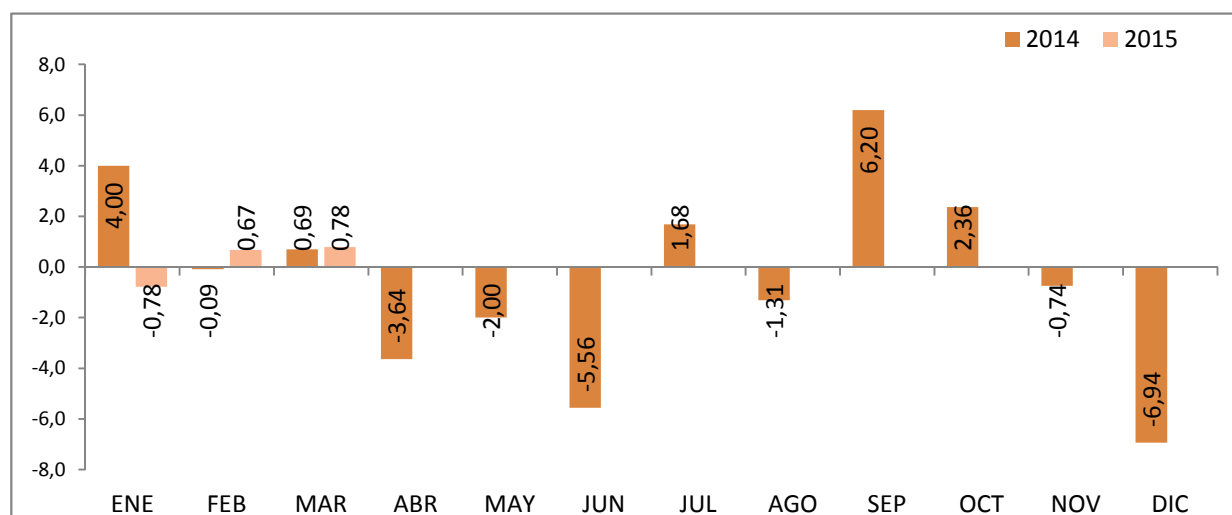

### EVOLUCIÓN VARIACIÓN ANUAL DEL PARO REGISTRADO

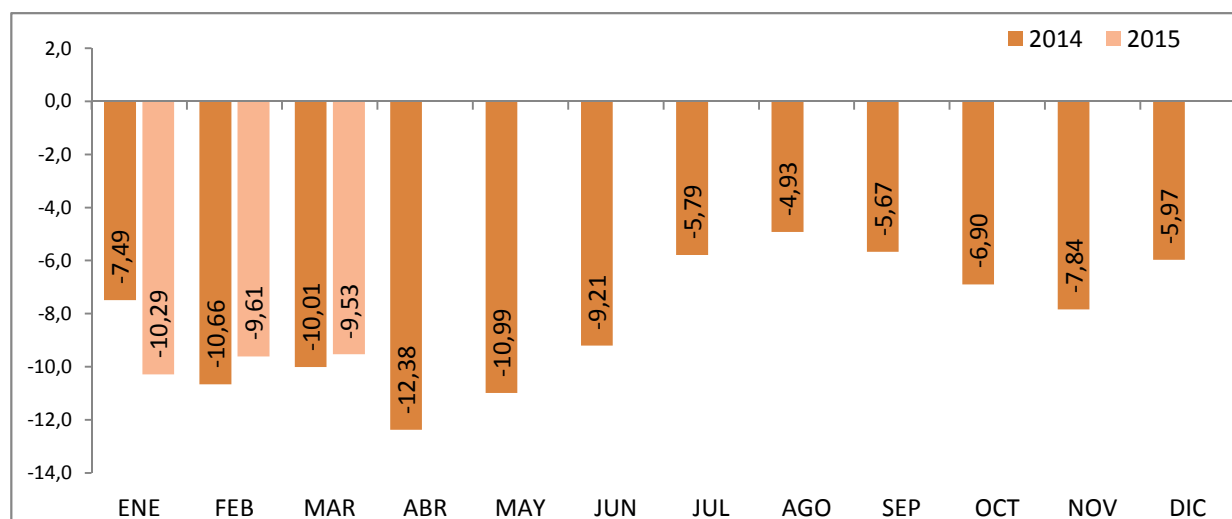

Fuente: Elaboración propia a partir de datos del Servicio Público de Empleo Estatal,  
 AVANCE DE DATOS ESTADÍSTICO: PARO REGISTRADO

## TOTAL 16 Y MÁS AÑOS

### EVOLUCIÓN MENSUAL DEL PARO REGISTRADO

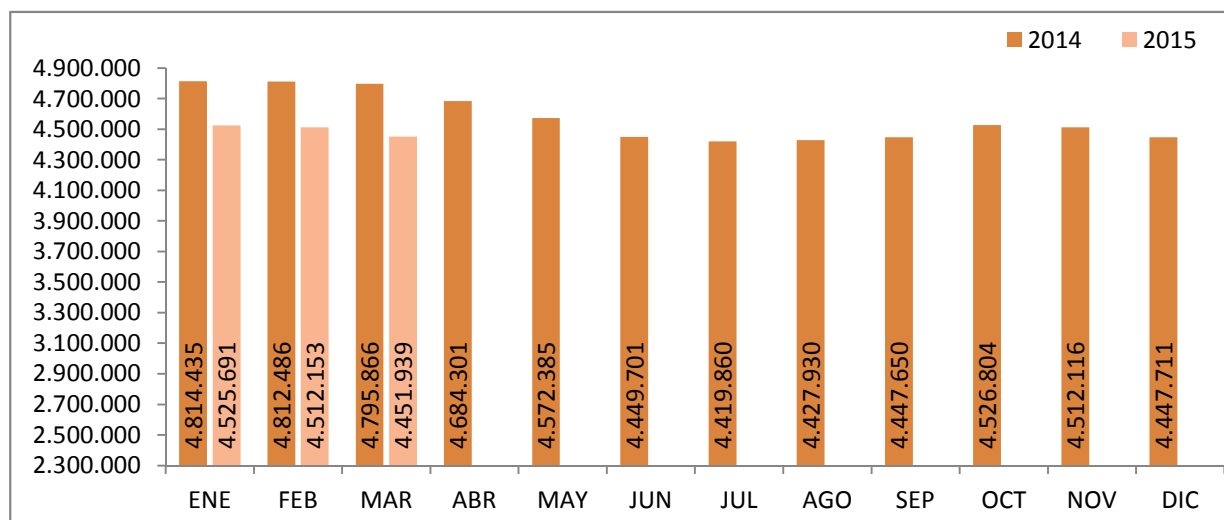

### EVOLUCIÓN VARIACIÓN MENSUAL DEL PARO REGISTRADO

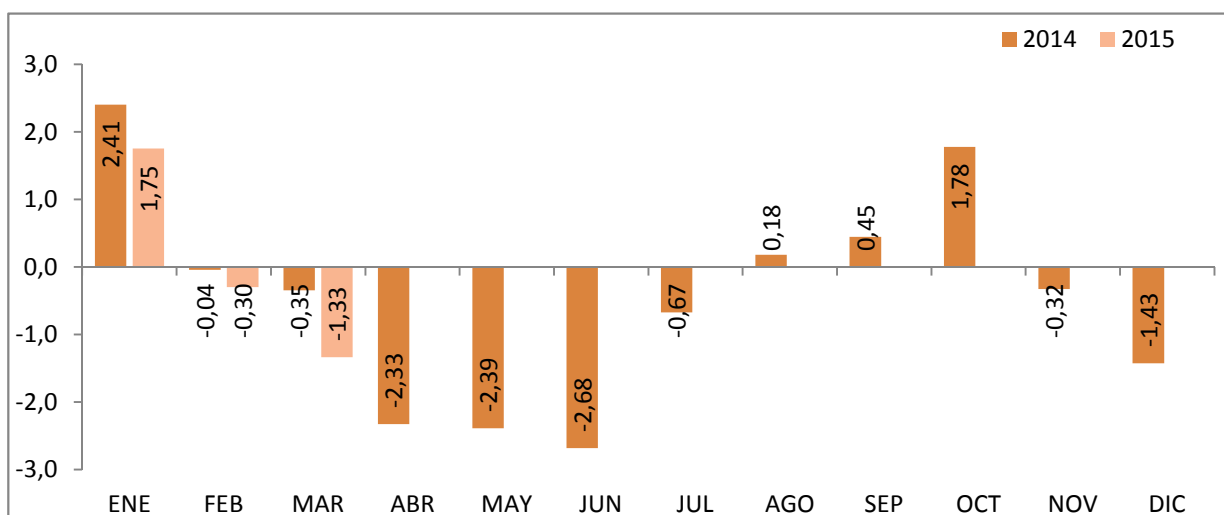

### EVOLUCIÓN VARIACIÓN ANUAL DEL PARO REGISTRADO

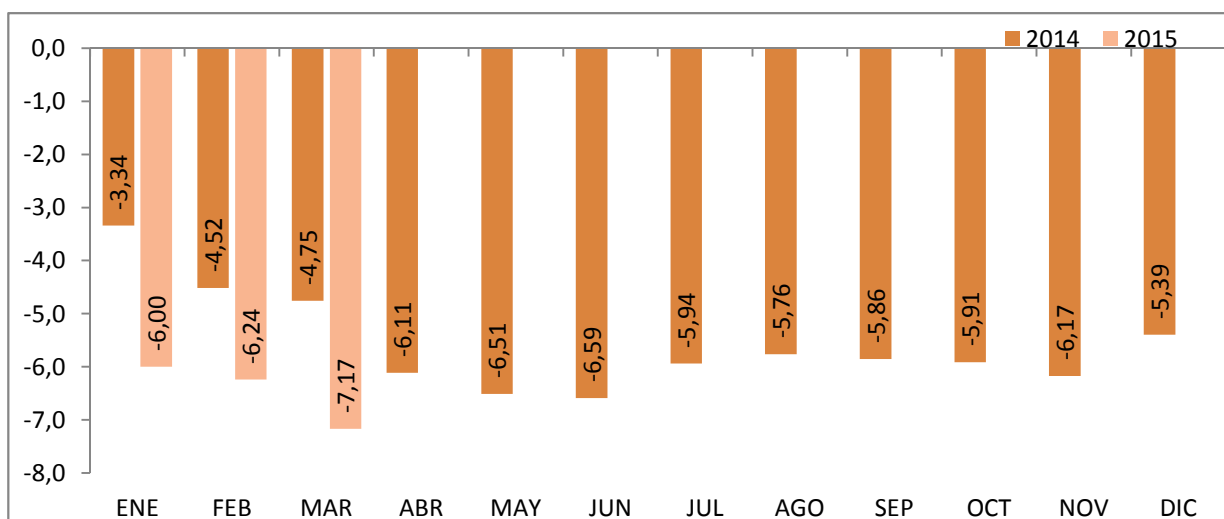

Fuente: Elaboración propia a partir de datos del Servicio Público de Empleo Estatal,  
 AVANCE DE DATOS ESTADÍSTICO: PARO REGISTRADO

## Evolución del paro registrado según sexo y edad

|                 | TOTAL EDADES |           |           | MENORES DE 25 AÑOS |         |         | RESTO DE EDADES |           |           |
|-----------------|--------------|-----------|-----------|--------------------|---------|---------|-----------------|-----------|-----------|
|                 | TOTAL        | Varones   | Mujeres   | TOTAL              | Varones | Mujeres | TOTAL           | Varones   | Mujeres   |
| ENERO 2011      | 4.231.003    | 2.105.239 | 2.125.764 | 447.866            | 247.331 | 200.535 | 3.783.137       | 1.857.908 | 1.925.229 |
| FEBRERO 2011    | 4.299.263    | 2.134.612 | 2.164.651 | 470.421            | 258.868 | 211.553 | 3.828.842       | 1.875.744 | 1.953.098 |
| MARZO 2011      | 4.333.669    | 2.150.248 | 2.183.421 | 483.251            | 265.810 | 217.441 | 3.850.418       | 1.884.438 | 1.965.980 |
| ABRIL 2011      | 4.269.360    | 2.120.471 | 2.148.889 | 467.833            | 257.128 | 210.705 | 3.801.527       | 1.863.343 | 1.938.184 |
| MAYO 2011       | 4.189.659    | 2.064.581 | 2.125.078 | 450.937            | 246.255 | 204.682 | 3.738.722       | 1.818.326 | 1.920.396 |
| JUNIO 2011      | 4.121.801    | 2.023.077 | 2.098.724 | 426.628            | 234.351 | 192.277 | 3.695.173       | 1.788.726 | 1.906.447 |
| JULIO 2011      | 4.079.742    | 2.002.522 | 2.077.220 | 418.898            | 228.374 | 190.524 | 3.660.844       | 1.774.148 | 1.886.696 |
| AGOSTO 2011     | 4.130.927    | 2.029.601 | 2.101.326 | 417.510            | 225.021 | 192.489 | 3.713.417       | 1.804.580 | 1.908.837 |
| SEPTIEMBRE 2011 | 4.226.744    | 2.071.510 | 2.155.234 | 456.546            | 243.520 | 213.026 | 3.770.198       | 1.827.990 | 1.942.208 |
| OCTUBRE 2011    | 4.360.926    | 2.147.953 | 2.212.973 | 476.748            | 255.154 | 221.594 | 3.884.178       | 1.892.799 | 1.991.379 |
| NOVIEMBRE 2011  | 4.420.462    | 2.179.563 | 2.240.899 | 486.203            | 260.972 | 225.231 | 3.934.259       | 1.918.591 | 2.015.668 |
| DICIEMBRE 2011  | 4.422.359    | 2.209.738 | 2.212.621 | 460.561            | 248.928 | 211.633 | 3.961.798       | 1.960.810 | 2.000.988 |
| ENERO 2012      | 4.599.829    | 2.288.393 | 2.311.436 | 476.957            | 256.919 | 220.038 | 4.122.872       | 2.031.474 | 2.091.398 |
| FEBRERO 2012    | 4.712.098    | 2.353.264 | 2.358.834 | 501.842            | 270.469 | 231.373 | 4.210.256       | 2.082.795 | 2.127.461 |
| MARZO 2012      | 4.750.867    | 2.371.782 | 2.379.085 | 508.879            | 273.898 | 234.981 | 4.241.988       | 2.097.884 | 2.144.104 |
| ABRIL 2012      | 4.744.235    | 2.364.767 | 2.379.468 | 500.758            | 268.901 | 231.857 | 4.243.477       | 2.095.866 | 2.147.611 |
| MAYO 2012       | 4.714.122    | 2.337.116 | 2.377.006 | 490.329            | 261.654 | 228.675 | 4.223.793       | 2.075.462 | 2.148.331 |
| JUNIO 2012      | 4.615.269    | 2.284.271 | 2.330.998 | 452.991            | 245.037 | 207.954 | 4.162.278       | 2.039.234 | 2.123.044 |
| JULIO 2012      | 4.587.455    | 2.268.949 | 2.318.506 | 440.380            | 236.496 | 203.884 | 4.147.075       | 2.032.453 | 2.114.622 |
| AGOSTO 2012     | 4.625.634    | 2.291.543 | 2.334.091 | 436.320            | 231.606 | 204.714 | 4.189.314       | 2.059.937 | 2.129.377 |
| SEPTIEMBRE 2012 | 4.705.279    | 2.323.688 | 2.381.591 | 466.783            | 245.924 | 220.859 | 4.238.496       | 2.077.764 | 2.160.732 |
| OCTUBRE 2012    | 4.833.521    | 2.392.696 | 2.440.825 | 487.387            | 256.959 | 230.428 | 4.346.134       | 2.135.737 | 2.210.397 |
| NOVIEMBRE 2012  | 4.907.817    | 2.416.228 | 2.491.589 | 486.373            | 256.210 | 230.163 | 4.421.444       | 2.160.018 | 2.261.426 |
| DICIEMBRE 2012  | 4.848.723    | 2.407.907 | 2.440.816 | 456.635            | 241.810 | 214.825 | 4.392.088       | 2.166.097 | 2.225.991 |
| ENERO 2013      | 4.980.778    | 2.472.830 | 2.507.948 | 463.840            | 245.850 | 217.990 | 4.516.938       | 2.226.980 | 2.289.958 |
| FEBRERO 2013    | 5.040.222    | 2.503.626 | 2.536.596 | 479.866            | 254.399 | 225.467 | 4.560.356       | 2.249.227 | 2.311.129 |
| MARZO 2013      | 5.035.243    | 2.506.091 | 2.529.152 | 479.712            | 254.991 | 224.721 | 4.555.531       | 2.251.100 | 2.304.431 |
| ABRIL 2013      | 4.989.193    | 2.466.643 | 2.522.550 | 474.747            | 250.821 | 223.926 | 4.514.446       | 2.215.822 | 2.298.624 |
| MAYO 2013       | 4.890.928    | 2.405.493 | 2.485.435 | 458.012            | 241.238 | 216.774 | 4.432.916       | 2.164.255 | 2.268.661 |
| JUNIO 2013      | 4.763.680    | 2.332.609 | 2.431.071 | 424.051            | 226.400 | 197.651 | 4.339.629       | 2.106.209 | 2.233.420 |
| JULIO 2013      | 4.698.814    | 2.287.664 | 2.411.150 | 415.562            | 219.774 | 195.788 | 4.283.252       | 2.067.890 | 2.215.362 |
| AGOSTO 2013     | 4.698.783    | 2.288.893 | 2.409.890 | 406.363            | 212.439 | 193.924 | 4.292.420       | 2.076.454 | 2.215.966 |
| SEPTIEMBRE 2013 | 4.724.355    | 2.287.603 | 2.436.752 | 434.953            | 225.401 | 209.552 | 4.289.402       | 2.062.202 | 2.227.200 |
| OCTUBRE 2013    | 4.811.383    | 2.332.743 | 2.478.640 | 451.096            | 234.569 | 216.527 | 4.360.287       | 2.098.174 | 2.262.113 |
| NOVIEMBRE 2013  | 4.808.908    | 2.329.208 | 2.479.700 | 452.326            | 236.546 | 215.780 | 4.356.582       | 2.092.662 | 2.263.920 |
| DICIEMBRE 2013  | 4.701.338    | 2.294.712 | 2.406.626 | 412.584            | 216.484 | 196.100 | 4.288.754       | 2.078.228 | 2.210.526 |
| ENERO 2014      | 4.814.435    | 2.337.410 | 2.477.025 | 429.087            | 224.264 | 204.823 | 4.385.348       | 2.113.146 | 2.272.202 |
| FEBRERO 2014    | 4.812.486    | 2.334.622 | 2.477.864 | 428.707            | 225.293 | 203.414 | 4.383.779       | 2.109.329 | 2.274.450 |
| MARZO 2014      | 4.795.866    | 2.320.687 | 2.475.179 | 431.685            | 227.071 | 204.614 | 4.364.181       | 2.093.616 | 2.270.565 |
| ABRIL 2014      | 4.684.301    | 2.262.612 | 2.421.689 | 415.977            | 218.511 | 197.466 | 4.268.324       | 2.044.101 | 2.224.223 |
| MAYO 2014       | 4.572.385    | 2.188.342 | 2.384.043 | 407.675            | 212.940 | 194.735 | 4.164.710       | 1.975.402 | 2.189.308 |
| JUNIO 2014      | 4.449.701    | 2.117.045 | 2.332.656 | 385.009            | 203.141 | 181.868 | 4.064.692       | 1.913.904 | 2.150.788 |
| JULIO 2014      | 4.419.860    | 2.094.322 | 2.325.538 | 391.487            | 206.068 | 185.419 | 4.028.373       | 1.888.254 | 2.140.119 |
| AGOSTO 2014     | 4.427.930    | 2.099.835 | 2.328.095 | 386.343            | 201.461 | 184.882 | 4.041.587       | 1.898.374 | 2.143.213 |
| SEPTIEMBRE 2014 | 4.447.650    | 2.095.768 | 2.351.882 | 410.279            | 211.900 | 198.379 | 4.037.371       | 1.883.868 | 2.153.503 |
| OCTUBRE 2014    | 4.526.804    | 2.136.227 | 2.390.577 | 419.982            | 217.065 | 202.917 | 4.106.822       | 1.919.162 | 2.187.660 |
| NOVIEMBRE 2014  | 4.512.116    | 2.120.210 | 2.391.906 | 416.875            | 215.784 | 201.091 | 4.095.241       | 1.904.426 | 2.190.815 |
| DICIEMBRE 2014  | 4.447.711    | 2.112.508 | 2.335.203 | 387.950            | 202.159 | 185.791 | 4.059.761       | 1.910.349 | 2.149.412 |

## Evolución del paro registrado según sexo y edad

|                 | TOTAL EDADES |           |           | MENORES DE 25 AÑOS |         |         | RESTO DE EDADES |           |           |
|-----------------|--------------|-----------|-----------|--------------------|---------|---------|-----------------|-----------|-----------|
|                 | TOTAL        | Varones   | Mujeres   | TOTAL              | Varones | Mujeres | TOTAL           | Varones   | Mujeres   |
| ENERO 2015      | 4.525.691    | 2.137.837 | 2.387.854 | 384.932            | 201.407 | 183.525 | 4.140.759       | 1.936.430 | 2.204.329 |
| FEBRERO 2015    | 4.512.153    | 2.117.980 | 2.394.173 | 387.501            | 202.455 | 185.046 | 4.124.652       | 1.915.525 | 2.209.127 |
| MARZO 2015      | 4.451.939    | 2.080.784 | 2.371.155 | 390.533            | 204.543 | 185.990 | 4.061.406       | 1.876.241 | 2.185.165 |
| ABRIL 2015      |              |           |           |                    |         |         |                 |           |           |
| MAYO 2015       |              |           |           |                    |         |         |                 |           |           |
| JUNIO 2015      |              |           |           |                    |         |         |                 |           |           |
| JULIO 2015      |              |           |           |                    |         |         |                 |           |           |
| AGOSTO 2015     |              |           |           |                    |         |         |                 |           |           |
| SEPTIEMBRE 2015 |              |           |           |                    |         |         |                 |           |           |
| OCTUBRE 2015    |              |           |           |                    |         |         |                 |           |           |
| NOVIEMBRE 2015  |              |           |           |                    |         |         |                 |           |           |
| DICIEMBRE 2015  |              |           |           |                    |         |         |                 |           |           |

Fuente: Servicio Público de Empleo Estatal, AVANCE DE DATOS ESTADÍSTICO: PARO REGISTRADO

## Evolución de la variación anual del Paro Registrado según sexo y edad

|                 | TOTAL EDADES |         |         | MENORES DE 25 AÑOS |         |         | RESTO DE EDADES |         |         |
|-----------------|--------------|---------|---------|--------------------|---------|---------|-----------------|---------|---------|
|                 | TOTAL        | Varones | Mujeres | TOTAL              | Varones | Mujeres | TOTAL           | Varones | Mujeres |
| ENERO 2011      | +4,51        | +2,19   | +6,91   | -1,87              | -5,47   | +2,98   | +5,32           | +3,30   | +7,34   |
| FEBRERO 2011    | +4,08        | +1,62   | +6,64   | -0,90              | -4,37   | +3,72   | +4,73           | +2,50   | +6,96   |
| MARZO 2011      | +4,01        | +1,74   | +6,35   | +0,04              | -2,92   | +3,92   | +4,53           | +2,43   | +6,63   |
| ABRIL 2011      | +3,06        | +1,55   | +4,60   | -1,88              | -4,37   | +1,34   | +3,71           | +2,43   | +4,97   |
| MAYO 2011       | +3,04        | +1,34   | +4,73   | -2,27              | -5,01   | +1,23   | +3,72           | +2,27   | +5,12   |
| JUNIO 2011      | +3,50        | +2,26   | +4,72   | -1,97              | -4,44   | +1,21   | +4,17           | +3,21   | +5,09   |
| JULIO 2011      | +4,38        | +3,47   | +5,27   | -0,08              | -2,46   | +2,92   | +4,92           | +4,29   | +5,51   |
| AGOSTO 2011     | +4,06        | +3,01   | +5,10   | -0,97              | -3,76   | +2,51   | +4,66           | +3,92   | +5,37   |
| SEPTIEMBRE 2011 | +5,20        | +4,36   | +6,02   | +2,22              | -0,76   | +5,86   | +5,57           | +5,08   | +6,04   |
| OCTUBRE 2011    | +6,73        | +6,52   | +6,93   | +3,81              | +1,54   | +6,55   | +7,10           | +7,23   | +6,97   |
| NOVIEMBRE 2011  | +7,55        | +7,50   | +7,59   | +5,37              | +3,15   | +8,08   | +7,82           | +8,12   | +7,54   |
| DICIEMBRE 2011  | +7,86        | +7,62   | +8,10   | +6,18              | +3,52   | +9,48   | +8,06           | +8,17   | +7,95   |
| ENERO 2012      | +8,72        | +8,70   | +8,73   | +6,50              | +3,88   | +9,73   | +8,98           | +9,34   | +8,63   |
| FEBRERO 2012    | +9,60        | +10,24  | +8,97   | +6,68              | +4,48   | +9,37   | +9,96           | +11,04  | +8,93   |
| MARZO 2012      | +9,63        | +10,30  | +8,96   | +5,30              | +3,04   | +8,07   | +10,17          | +11,33  | +9,06   |
| ABRIL 2012      | +11,12       | +11,52  | +10,73  | +7,04              | +4,58   | +10,04  | +11,63          | +12,48  | +10,81  |
| MAYO 2012       | +12,52       | +13,20  | +11,86  | +8,74              | +6,25   | +11,72  | +12,97          | +14,14  | +11,87  |
| JUNIO 2012      | +11,97       | +12,91  | +11,07  | +6,18              | +4,56   | +8,15   | +12,64          | +14,00  | +11,36  |
| JULIO 2012      | +12,44       | +13,30  | +11,62  | +5,13              | +3,56   | +7,01   | +13,28          | +14,56  | +12,08  |
| AGOSTO 2012     | +11,98       | +12,91  | +11,08  | +4,51              | +2,93   | +6,35   | +12,82          | +14,15  | +11,55  |
| SEPTIEMBRE 2012 | +11,32       | +12,17  | +10,50  | +2,24              | +0,99   | +3,68   | +12,42          | +13,66  | +11,25  |
| OCTUBRE 2012    | +10,84       | +11,39  | +10,30  | +2,23              | +0,71   | +3,99   | +11,89          | +12,83  | +11,00  |
| NOVIEMBRE 2012  | +11,02       | +10,86  | +11,19  | +0,03              | -1,82   | +2,19   | +12,38          | +12,58  | +12,19  |
| DICIEMBRE 2012  | +9,64        | +8,97   | +10,31  | -0,85              | -2,86   | +1,51   | +10,86          | +10,47  | +11,24  |
| ENERO 2013      | +8,28        | +8,06   | +8,50   | -2,75              | -4,31   | -0,93   | +9,56           | +9,62   | +9,49   |
| FEBRERO 2013    | +6,96        | +6,39   | +7,54   | -4,38              | -5,94   | -2,55   | +8,32           | +7,99   | +8,63   |
| MARZO 2013      | +5,99        | +5,66   | +6,31   | -5,73              | -6,90   | -4,37   | +7,39           | +7,30   | +7,48   |
| ABRIL 2013      | +5,16        | +4,31   | +6,01   | -5,19              | -6,72   | -3,42   | +6,39           | +5,72   | +7,03   |
| MAYO 2013       | +3,75        | +2,93   | +4,56   | -6,59              | -7,80   | -5,20   | +4,95           | +4,28   | +5,60   |
| JUNIO 2013      | +3,22        | +2,12   | +4,29   | -6,39              | -7,61   | -4,95   | +4,26           | +3,28   | +5,20   |
| JULIO 2013      | +2,43        | +0,82   | +4,00   | -5,64              | -7,07   | -3,97   | +3,28           | +1,74   | +4,76   |
| AGOSTO 2013     | +1,58        | -0,12   | +3,25   | -6,87              | -8,28   | -5,27   | +2,46           | +0,80   | +4,07   |
| SEPTIEMBRE 2013 | +0,41        | -1,55   | +2,32   | -6,82              | -8,35   | -5,12   | +1,20           | -0,75   | +3,08   |
| OCTUBRE 2013    | -0,46        | -2,51   | +1,55   | -7,45              | -8,71   | -6,03   | +0,33           | -1,76   | +2,34   |
| NOVIEMBRE 2013  | -2,02        | -3,60   | -0,48   | -7,00              | -7,67   | -6,25   | -1,47           | -3,12   | +0,11   |
| DICIEMBRE 2013  | -3,04        | -4,70   | -1,40   | -9,65              | -10,47  | -8,72   | -2,35           | -4,06   | -0,69   |
| ENERO 2014      | -3,34        | -5,48   | -1,23   | -7,49              | -8,78   | -6,04   | -2,91           | -5,11   | -0,78   |
| FEBRERO 2014    | -4,52        | -6,75   | -2,32   | -10,66             | -11,44  | -9,78   | -3,87           | -6,22   | -1,59   |
| MARZO 2014      | -4,75        | -7,40   | -2,13   | -10,01             | -10,95  | -8,95   | -4,20           | -7,00   | -1,47   |
| ABRIL 2014      | -6,11        | -8,27   | -4,00   | -12,38             | -12,88  | -11,82  | -5,45           | -7,75   | -3,24   |
| MAYO 2014       | -6,51        | -9,03   | -4,08   | -10,99             | -11,73  | -10,17  | -6,05           | -8,73   | -3,50   |
| JUNIO 2014      | -6,59        | -9,24   | -4,05   | -9,21              | -10,27  | -7,99   | -6,34           | -9,13   | -3,70   |
| JULIO 2014      | -5,94        | -8,45   | -3,55   | -5,79              | -6,24   | -5,30   | -5,95           | -8,69   | -3,40   |
| AGOSTO 2014     | -5,76        | -8,26   | -3,39   | -4,93              | -5,17   | -4,66   | -5,84           | -8,58   | -3,28   |
| SEPTIEMBRE 2014 | -5,86        | -8,39   | -3,48   | -5,67              | -5,99   | -5,33   | -5,88           | -8,65   | -3,31   |
| OCTUBRE 2014    | -5,91        | -8,42   | -3,55   | -6,90              | -7,46   | -6,29   | -5,81           | -8,53   | -3,29   |
| NOVIEMBRE 2014  | -6,17        | -8,97   | -3,54   | -7,84              | -8,78   | -6,81   | -6,00           | -9,00   | -3,23   |
| DICIEMBRE 2014  | -5,39        | -7,94   | -2,97   | -5,97              | -6,62   | -5,26   | -5,34           | -8,08   | -2,76   |

## Evolución de la variación anual del Paro Registrado según sexo y edad

|                 | TOTAL EDADES |         |         | MENORES DE 25 AÑOS |         |         | RESTO DE EDADES |         |         |
|-----------------|--------------|---------|---------|--------------------|---------|---------|-----------------|---------|---------|
|                 | TOTAL        | Varones | Mujeres | TOTAL              | Varones | Mujeres | TOTAL           | Varones | Mujeres |
| ENERO 2015      | -6,00        | -8,54   | -3,60   | -10,29             | -10,19  | -10,40  | -5,58           | -8,36   | -2,99   |
| FEBRERO 2015    | -6,24        | -9,28   | -3,38   | -9,61              | -10,14  | -9,03   | -5,91           | -9,19   | -2,87   |
| MARZO 2015      | -7,17        | -10,34  | -4,20   | -9,53              | -9,92   | -9,10   | -6,94           | -10,38  | -3,76   |
| ABRIL 2015      |              |         |         |                    |         |         |                 |         |         |
| MAYO 2015       |              |         |         |                    |         |         |                 |         |         |
| JUNIO 2015      |              |         |         |                    |         |         |                 |         |         |
| JULIO 2015      |              |         |         |                    |         |         |                 |         |         |
| AGOSTO 2015     |              |         |         |                    |         |         |                 |         |         |
| SEPTIEMBRE 2015 |              |         |         |                    |         |         |                 |         |         |
| OCTUBRE 2015    |              |         |         |                    |         |         |                 |         |         |
| NOVIEMBRE 2015  |              |         |         |                    |         |         |                 |         |         |
| DICIEMBRE 2015  |              |         |         |                    |         |         |                 |         |         |

Fuente: Servicio Público de Empleo Estatal, AVANCE DE DATOS ESTADÍSTICO: PARO REGISTRADO

## MARZO 2015

### Porcentajes de Menores de 25 años en el Paro Registrado por Provincias y Comunidades y Ciudades Autónomas

|                                | 16 y MÁS AÑOS    | MENORES DE 25 AÑOS |                       |                    |
|--------------------------------|------------------|--------------------|-----------------------|--------------------|
|                                | TOTAL            | TOTAL              | % en cada Prov y CCAA | Distribución Total |
| Almería                        | 76.997           | 8.232              | 10,69%                | 2,11%              |
| Cádiz                          | 189.821          | 20.713             | 10,91%                | 5,30%              |
| Córdoba                        | 93.415           | 12.519             | 13,40%                | 3,21%              |
| Granada                        | 102.693          | 12.102             | 11,78%                | 3,10%              |
| Huelva                         | 59.409           | 7.165              | 12,06%                | 1,83%              |
| Jaén                           | 67.737           | 10.067             | 14,86%                | 2,58%              |
| Málaga                         | 191.899          | 19.292             | 10,05%                | 4,94%              |
| Sevilla                        | 247.129          | 28.494             | 11,53%                | 7,30%              |
| <b>ANDALUCIA</b>               | <b>1.029.100</b> | <b>118.584</b>     | <b>11,52%</b>         | <b>30,36%</b>      |
| Huesca                         | 13.638           | 1.321              | 9,69%                 | 0,34%              |
| Teruel                         | 9.756            | 1.084              | 11,11%                | 0,28%              |
| Zaragoza                       | 78.974           | 7.665              | 9,71%                 | 1,96%              |
| <b>ARAGON</b>                  | <b>102.368</b>   | <b>10.070</b>      | <b>9,84%</b>          | <b>2,58%</b>       |
| <b>ASTURIAS, PRINCIPADO DE</b> | <b>96.418</b>    | <b>7.369</b>       | <b>7,64%</b>          | <b>1,89%</b>       |
| <b>BALEARS, ILLES</b>          | <b>75.091</b>    | <b>8.926</b>       | <b>11,89%</b>         | <b>2,29%</b>       |
| Las Palmas                     | 136.724          | 7.923              | 5,79%                 | 2,03%              |
| Santa Cruz de Tenerife         | 120.127          | 6.385              | 5,32%                 | 1,63%              |
| <b>CANARIAS</b>                | <b>256.851</b>   | <b>14.308</b>      | <b>5,57%</b>          | <b>3,66%</b>       |
| <b>CANTABRIA</b>               | <b>47.720</b>    | <b>3.905</b>       | <b>8,18%</b>          | <b>1,00%</b>       |
| Albacete                       | 47.959           | 4.838              | 10,09%                | 1,24%              |
| Ciudad Real                    | 66.245           | 8.286              | 12,51%                | 2,12%              |
| Cuenca                         | 19.058           | 1.911              | 10,03%                | 0,49%              |
| Guadalajara                    | 21.419           | 1.660              | 7,75%                 | 0,43%              |
| Toledo                         | 86.142           | 8.918              | 10,35%                | 2,28%              |
| <b>CASTILLA-LA MANCHA</b>      | <b>240.823</b>   | <b>25.613</b>      | <b>10,64%</b>         | <b>6,56%</b>       |
| Ávila                          | 17.023           | 1.866              | 10,96%                | 0,48%              |
| Burgos                         | 30.011           | 2.608              | 8,69%                 | 0,67%              |
| León                           | 43.752           | 4.140              | 9,46%                 | 1,06%              |
| Palencia                       | 13.718           | 1.505              | 10,97%                | 0,39%              |
| Salamanca                      | 33.286           | 3.315              | 9,96%                 | 0,85%              |
| Segovia                        | 11.798           | 1.175              | 9,96%                 | 0,30%              |
| Soria                          | 5.970            | 733                | 12,28%                | 0,19%              |
| Valladolid                     | 46.537           | 4.441              | 9,54%                 | 1,14%              |
| Zamora                         | 17.822           | 1.700              | 9,54%                 | 0,44%              |
| <b>CASTILLA Y LEON</b>         | <b>219.917</b>   | <b>21.483</b>      | <b>9,77%</b>          | <b>5,50%</b>       |



## MARZO 2015

### Porcentajes de Menores de 25 años en el Paro Registrado por Provincias y Comunidades y Ciudades Autónomas

|                               | 16 y MÁS AÑOS    | MENORES DE 25 AÑOS |                       |                    |
|-------------------------------|------------------|--------------------|-----------------------|--------------------|
|                               | TOTAL            | TOTAL              | % en cada Prov y CCAA | Distribución Total |
| Barcelona                     | 421.853          | 27.660             | 6,56%                 | 7,08%              |
| Girona                        | 53.122           | 4.082              | 7,68%                 | 1,05%              |
| Lleida                        | 29.126           | 2.084              | 7,16%                 | 0,53%              |
| Tarragona                     | 67.554           | 5.380              | 7,96%                 | 1,38%              |
| <b>CATALUÑA</b>               | <b>571.655</b>   | <b>39.206</b>      | <b>6,86%</b>          | <b>10,04%</b>      |
| Alicante-Alacant              | 199.751          | 14.123             | 7,07%                 | 3,62%              |
| Castellón-Castelló            | 57.511           | 4.657              | 8,10%                 | 1,19%              |
| Valencia-València             | 253.354          | 18.502             | 7,30%                 | 4,74%              |
| <b>COMUNITAT VALENCIANA</b>   | <b>510.616</b>   | <b>37.282</b>      | <b>7,30%</b>          | <b>9,55%</b>       |
| Badajoz                       | 88.112           | 9.643              | 10,94%                | 2,47%              |
| Cáceres                       | 46.601           | 4.347              | 9,33%                 | 1,11%              |
| <b>EXTREMADURA</b>            | <b>134.713</b>   | <b>13.990</b>      | <b>10,39%</b>         | <b>3,58%</b>       |
| A Coruña                      | 98.928           | 5.105              | 5,16%                 | 1,31%              |
| Lugo                          | 24.921           | 1.496              | 6,00%                 | 0,38%              |
| Ourense                       | 27.913           | 1.650              | 5,91%                 | 0,42%              |
| Pontevedra                    | 100.375          | 5.598              | 5,58%                 | 1,43%              |
| <b>GALICIA</b>                | <b>252.137</b>   | <b>13.849</b>      | <b>5,49%</b>          | <b>3,55%</b>       |
| <b>MADRID, COMUNIDAD DE</b>   | <b>503.441</b>   | <b>39.668</b>      | <b>7,88%</b>          | <b>10,16%</b>      |
| <b>MURCIA, REGION DE</b>      | <b>140.601</b>   | <b>14.514</b>      | <b>10,32%</b>         | <b>3,72%</b>       |
| <b>NAVARRA, COM. FORAL DE</b> | <b>48.427</b>    | <b>4.682</b>       | <b>9,67%</b>          | <b>1,20%</b>       |
| Araba/Álava                   | 27.928           | 1.805              | 6,46%                 | 0,46%              |
| Bizkaia                       | 96.633           | 5.970              | 6,18%                 | 1,53%              |
| Gipuzkoa                      | 46.844           | 2.938              | 6,27%                 | 0,75%              |
| <b>PAIS VASCO</b>             | <b>171.405</b>   | <b>10.713</b>      | <b>6,25%</b>          | <b>2,74%</b>       |
| <b>RIOJA, LA</b>              | <b>25.009</b>    | <b>1.892</b>       | <b>7,57%</b>          | <b>0,48%</b>       |
| <b>CEUTA</b>                  | <b>13.320</b>    | <b>2.330</b>       | <b>17,49%</b>         | <b>0,60%</b>       |
| <b>MELILLA</b>                | <b>12.327</b>    | <b>2.149</b>       | <b>17,43%</b>         | <b>0,55%</b>       |
| <b>TOTAL ESTATAL</b>          | <b>4.451.939</b> | <b>390.533</b>     | <b>8,77%</b>          | <b>100,00%</b>     |

Fuente: Elaboración propia a partir de datos del Servicio Público de Empleo Estatal, AVANCE DE DATOS ESTADÍSTICO: PARO REGISTRADO