Paro Registrado

Jóvenes 16-29 años

febrero

2023

OBSERVATORIO DE LA JUVENTUD EN ESPAÑA

estadística-injuve

GOBIERNO DE ESPAÑA
MINISTERIO DE DERECHOS SOCIALES Y AGENDA 2030
injuve

Febrero 2023

PARO REGISTRADO POR SEXO Y GRUPOS DE EDADES

Sexo y Grupos de edades	Febrero 2023	Variación Mensual Enero 2023			Variación Anual Febrero 2022		
	Dato	*Absoluta*	*Relativa*	*Dato*	*Absoluta*	*Relativa*	*Dato*
AMBOS SEXOS							
De 16 a 19 años	55.692	+4.853	+9,55	50.839	+1.690	+3,13	54.002
De 20 a 24 años	159.674	+7.009	+4,59	152.665	-11.804	-6,88	171.478
TOTAL 16-24 años	215.366	+11.862	+5,83	203.504	-10.114	-4,49	225.480
De 25 a 29 años	228.359	+699	+0,31	227.660	-28.829	-11,21	257.188
TOTAL 16-29 años	**443.725**	**+12.561**	**+2,91**	431.164	**-38.943**	**-8,07**	482.668
De 30 a 34 años	258.875	-1.752	-0,67	260.627	-24.481	-8,64	283.356
TOTAL 16-34 años	702.600	+10.809	+1,56	691.791	-63.424	-8,28	766.024
De 35 y más años	2.208.415	-8.191	-0,37	2.216.606	-137.245	-5,85	2.345.660
Total 16 y más años	2.911.015	+2.618	+0,09	2.908.397	-200.669	-6,45	3.111.684
VARONES							
De 16 a 19 años	31.710	+2.539	+8,70	29.171	+945	+3,07	30.765
De 20 a 24 años	78.846	+3.062	+4,04	75.784	-5.729	-6,77	84.575
TOTAL 16-24 años	110.556	+5.601	+5,34	104.955	-4.784	-4,15	115.340
De 25 a 29 años	98.078	+461	+0,47	97.617	-12.324	-11,16	110.402
TOTAL 16-29 años	**208.634**	**+6.062**	**+2,99**	202.572	**-17.108**	**-7,58**	225.742
De 30 a 34 años	99.995	-641	-0,64	100.636	-9.989	-9,08	109.984
TOTAL 16-34 años	308.629	+5.421	+1,79	303.208	-27.097	-8,07	335.726
De 35 y más años	858.166	-6.938	-0,80	865.104	-77.145	-8,25	935.311
Total 16 y más años	1.166.795	-1.517	-0,13	1.168.312	-104.242	-8,20	1.271.037
MUJERES							
De 16 a 19 años	23.982	+2.314	+10,68	21.668	+745	+3,21	23.237
De 20 a 24 años	80.828	+3.947	+5,13	76.881	-6.075	-6,99	86.903
TOTAL 16-24 años	104.810	+6.261	+6,35	98.549	-5.330	-4,84	110.140
De 25 a 29 años	130.281	+238	+0,18	130.043	-16.505	-11,24	146.786
TOTAL 16-29 años	**235.091**	**+6.499**	**+2,84**	228.592	**-21.835**	**-8,50**	256.926
De 30 a 34 años	158.880	-1.111	-0,69	159.991	-14.492	-8,36	173.372
TOTAL 16-34 años	393.971	+5.388	+1,39	388.583	-36.327	-8,44	430.298
De 35 y más años	1.350.249	-1.253	-0,09	1.351.502	-60.100	-4,26	1.410.349
Total 16 y más años	1.744.220	+4.135	+0,24	1.740.085	-96.427	-5,24	1.840.647

Fuente: Elaboración propia a partir de datos del Servicio Público de Empleo Estatal,
ESTADÍSTICA DE DEMANDANTES DE EMPLEO, PUESTOS DE TRABAJO Y COLOCACIONES

Febrero 2023

PORCENTAJES DE JÓVENES DE 16 A 29 AÑOS EN EL PARO REGISTRADO POR PERÍODO Y SEXO

Para cada caso porcentajes sobre el total de Paro Registrado

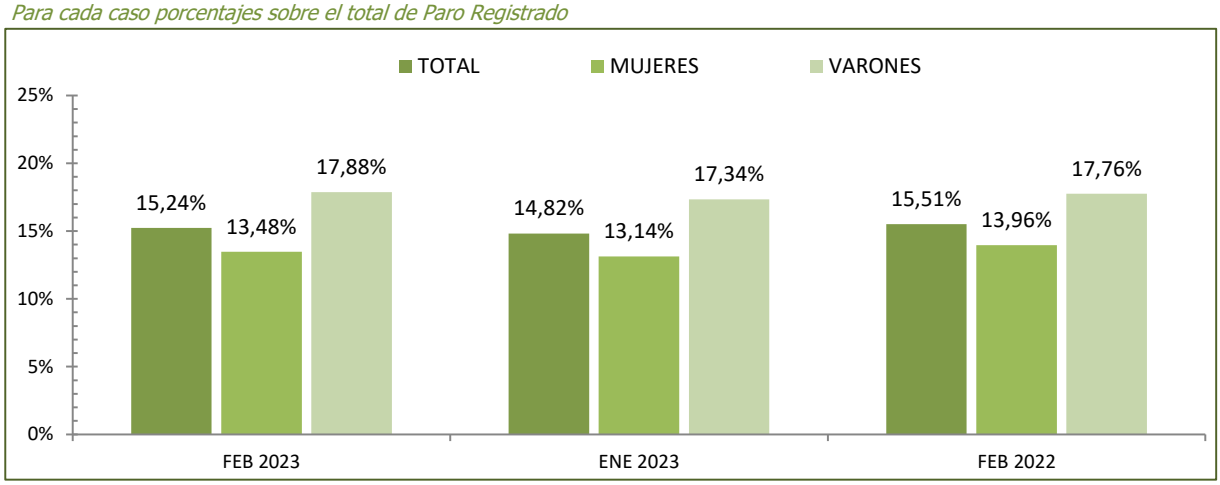

DISTRIBUCIÓN SEGÚN EL SEXO

Para cada caso porcentajes sobre el total de Paro Registrado

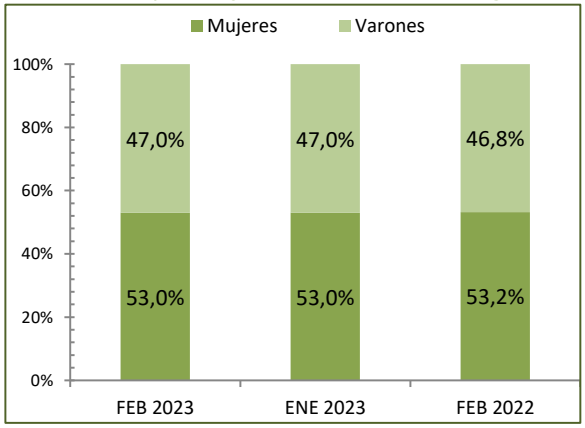

DISTRIBUCIÓN SEGÚN LAS EDADES

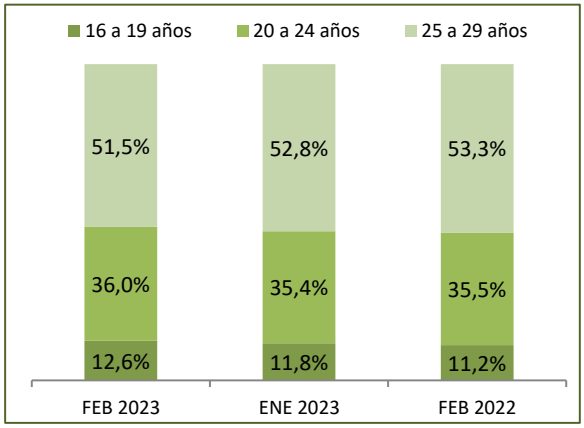

DISTRIBUCIÓN SEGÚN EL SEXO Y LAS EDADES

Para cada caso porcentajes sobre el total de Paro Registrado

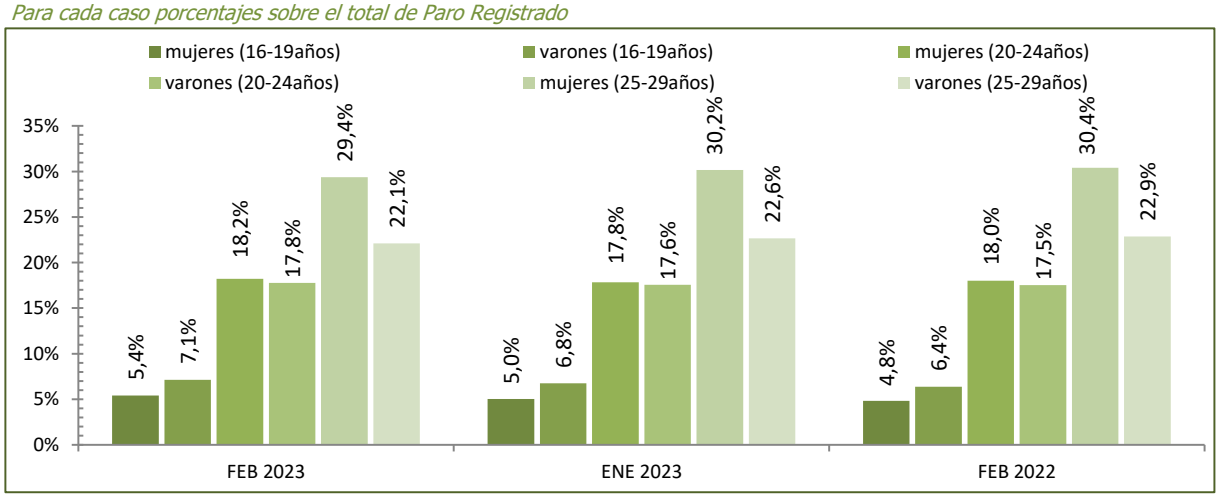

Fuente: Elaboración propia a partir de datos del Servicio Público de Empleo Estatal,
ESTADÍSTICA DE DEMANDANTES DE EMPLEO, PUESTOS DE TRABAJO Y COLOCACIONES

Febrero 2023

JÓVENES DE 16 a 29 AÑOS

EVOLUCIÓN MENSUAL DEL PARO REGISTRADO

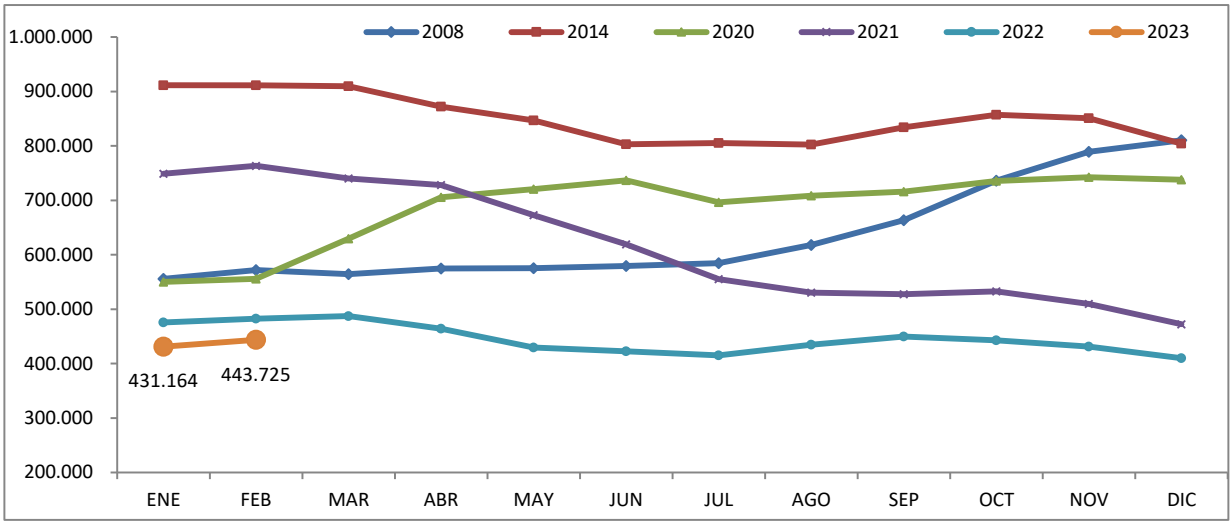

EVOLUCIÓN VARIACIÓN RELATIVA MENSUAL DEL PARO REGISTRADO

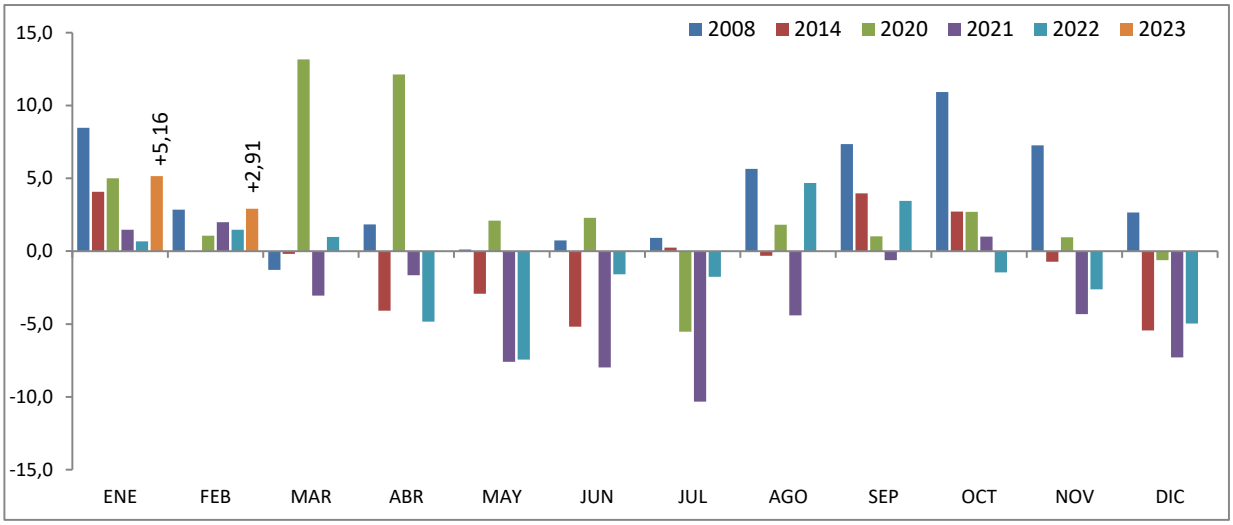

EVOLUCIÓN VARIACIÓN RELATIVA ANUAL DEL PARO REGISTRADO

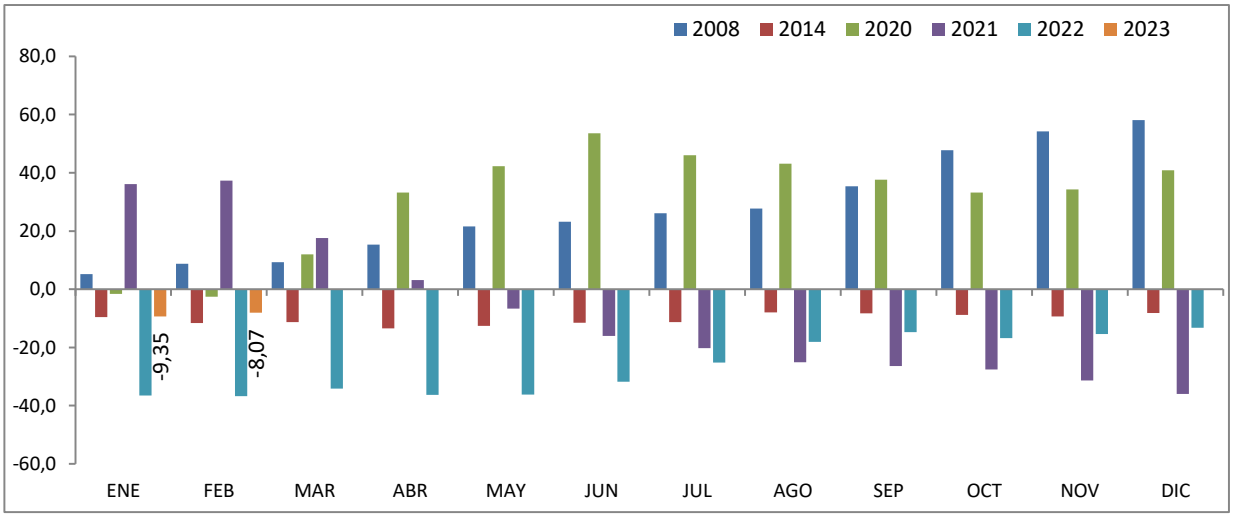

Fuente: Elaboración propia a partir de datos del Servicio Público de Empleo Estatal,
ESTADÍSTICA DE DEMANDANTES DE EMPLEO, PUESTOS DE TRABAJO Y COLOCACIONES

Febrero 2023

PARO REGISTRADO SEGÚN SEXO, EDADES Y RELACIÓN ENTRE SEXOS POR COMUNIDADES AUTÓNOMAS Y PROVINCIAS

Comunidades autónomas y provincias	TOTAL EDADES			De 16 a 29 años			De 30 y más años			RELACIÓN ENTRE SEXOS*		
	TOTAL	Varones	Mujeres	TOTAL	Varones	Mujeres	TOTAL	Varones	Mujeres	TOTAL	<30 años	RESTO EDADES
Almería	55.190	22.526	32.664	9.248	4.103	5.145	45.942	18.423	27.519	69,0	79,7	66,9
Cádiz	142.111	54.319	87.792	22.735	10.471	12.264	119.376	43.848	75.528	61,9	85,4	58,1
Córdoba	64.838	25.184	39.654	11.435	5.051	6.384	53.403	20.133	33.270	63,5	79,1	60,5
Granada	80.924	34.014	46.910	14.644	6.636	8.008	66.280	27.378	38.902	72,5	82,9	70,4
Huelva	41.164	16.716	24.448	6.524	3.103	3.421	34.640	13.613	21.027	68,4	90,7	64,7
Jaén	46.334	16.283	30.051	9.341	3.871	5.470	36.993	12.412	24.581	54,2	70,8	50,5
Málaga	141.345	55.761	85.584	21.402	10.107	11.295	119.943	45.654	74.289	65,2	89,5	61,5
Sevilla	177.769	68.849	108.920	29.539	13.786	15.753	148.230	55.063	93.167	63,2	87,5	59,1
ANDALUCÍA	**749.675**	**293.652**	**456.023**	**124.868**	**57.128**	**67.740**	**624.807**	**236.524**	**388.283**	**64,4**	**84,3**	**60,9**
Huesca	7.763	3.153	4.610	1.492	710	782	6.271	2.443	3.828	68,4	90,8	63,8
Teruel	5.108	2.044	3.064	999	461	538	4.109	1.583	2.526	66,7	85,7	62,7
Zaragoza	45.419	17.260	28.159	7.443	3.458	3.985	37.976	13.802	24.174	61,3	86,8	57,1
ARAGÓN	**58.290**	**22.457**	**35.833**	**9.934**	**4.629**	**5.305**	**48.356**	**17.828**	**30.528**	**62,7**	**87,3**	**58,4**
ASTURIAS, PRINCIPADO DE	**63.326**	**26.417**	**36.909**	**8.842**	**4.330**	**4.512**	**54.484**	**22.087**	**32.397**	**71,6**	**96,0**	**68,2**
BALEARS, ILLES	**35.200**	**14.492**	**20.708**	**6.083**	**2.856**	**3.227**	**29.117**	**11.636**	**17.481**	**70,0**	**88,5**	**66,6**
Las Palmas	97.956	41.645	56.311	14.145	6.840	7.305	83.811	34.805	49.006	74,0	93,6	71,0
Santa Cruz de Tenerife	91.210	39.571	51.639	12.652	6.137	6.515	78.558	33.434	45.124	76,6	94,2	74,1
CANARIAS	**189.166**	**81.216**	**107.950**	**26.797**	**12.977**	**13.820**	**162.369**	**68.239**	**94.130**	**75,2**	**93,9**	**72,5**
CANTABRIA	**34.879**	**14.415**	**20.464**	**5.301**	**2.553**	**2.748**	**29.578**	**11.862**	**17.716**	**70,4**	**92,9**	**67,0**
Albacete	27.837	9.595	18.242	4.268	1.885	2.383	23.569	7.710	15.859	52,6	79,1	48,6
Ciudad Real	39.219	13.084	26.135	6.219	2.658	3.561	33.000	10.426	22.574	50,1	74,6	46,2
Cuenca	11.024	4.272	6.752	1.785	865	920	9.239	3.407	5.832	63,3	94,0	58,4
Guadalajara	15.105	5.794	9.311	2.474	1.191	1.283	12.631	4.603	8.028	62,2	92,8	57,3
Toledo	53.397	18.531	34.866	7.582	3.360	4.222	45.815	15.171	30.644	53,1	79,6	49,5
CASTILLA-LA MANCHA	**146.582**	**51.276**	**95.306**	**22.328**	**9.959**	**12.369**	**124.254**	**41.317**	**82.937**	**53,8**	**80,5**	**49,8**
Ávila	9.758	3.959	5.799	1.438	647	791	8.320	3.312	5.008	68,3	81,8	66,1
Burgos	16.237	6.705	9.532	2.497	1.262	1.235	13.740	5.443	8.297	70,3	102,2	65,6
León	24.575	10.116	14.459	3.511	1.661	1.850	21.064	8.455	12.609	70,0	89,8	67,1
Palencia	7.707	3.070	4.637	1.388	643	745	6.319	2.427	3.892	66,2	86,3	62,4
Salamanca	19.700	7.723	11.977	3.311	1.517	1.794	16.389	6.206	10.183	64,5	84,6	60,9
Segovia	6.041	2.483	3.558	899	421	478	5.142	2.062	3.080	69,8	88,1	66,9
Soria	3.271	1.460	1.811	609	287	322	2.662	1.173	1.489	80,6	89,1	78,8
Valladolid	26.435	10.428	16.007	4.486	2.082	2.404	21.949	8.346	13.603	65,1	86,6	61,4
Zamora	10.368	4.319	6.049	1.621	755	866	8.747	3.564	5.183	71,4	87,2	68,8
CASTILLA Y LEÓN	**124.092**	**50.263**	**73.829**	**19.760**	**9.275**	**10.485**	**104.332**	**40.988**	**63.344**	**68,1**	**88,5**	**64,7**
Barcelona	257.912	111.463	146.449	33.833	16.947	16.886	224.079	94.516	129.563	76,1	100,4	72,9
Girona	32.836	14.250	18.586	4.818	2.383	2.435	28.018	11.867	16.151	76,7	97,9	73,5
Lleida	18.210	7.707	10.503	2.955	1.413	1.542	15.255	6.294	8.961	73,4	91,6	70,2
Tarragona	42.330	17.419	24.911	6.018	2.931	3.087	36.312	14.488	21.824	69,9	94,9	66,4
CATALUÑA	**351.288**	**150.839**	**200.449**	**47.624**	**23.674**	**23.950**	**303.664**	**127.165**	**176.499**	**75,3**	**98,8**	**72,0**
Alicante-Alacant	141.815	55.870	85.945	18.532	8.581	9.951	123.283	47.289	75.994	65,0	86,2	62,2
Castellón-Castelló	36.545	14.397	22.148	5.627	2.714	2.913	30.918	11.683	19.235	65,0	93,2	60,7
Valencia-València	165.027	64.131	100.896	23.914	11.229	12.685	141.113	52.902	88.211	63,6	88,5	60,0
COMUNITAT VALENCIANA	**343.387**	**134.398**	**208.989**	**48.073**	**22.524**	**25.549**	**295.314**	**111.874**	**183.440**	**64,3**	**88,2**	**61,0**
Badajoz	55.329	19.241	36.088	9.162	3.940	5.222	46.167	15.301	30.866	53,3	75,5	49,6
Cáceres	29.705	11.711	17.994	4.930	2.225	2.705	24.775	9.486	15.289	65,1	82,3	62,0
EXTREMADURA	**85.034**	**30.952**	**54.082**	**14.092**	**6.165**	**7.927**	**70.942**	**24.787**	**46.155**	**57,2**	**77,8**	**53,7**
A Coruña	57.961	24.037	33.924	6.703	3.147	3.556	51.258	20.890	30.368	70,9	88,5	68,8
Lugo	13.615	5.855	7.760	1.643	749	894	11.972	5.106	6.866	75,5	83,8	74,4
Ourense	16.521	6.958	9.563	1.979	958	1.021	14.542	6.000	8.542	72,8	93,8	70,2
Pontevedra	55.995	23.189	32.806	6.300	3.096	3.204	49.695	20.093	29.602	70,7	96,6	67,9
GALICIA	**144.092**	**60.039**	**84.053**	**16.625**	**7.950**	**8.675**	**127.467**	**52.089**	**75.378**	**71,4**	**91,6**	**69,1**

Febrero 2023

PARO REGISTRADO SEGÚN SEXO, EDADES Y RELACIÓN ENTRE SEXOS POR COMUNIDADES AUTÓNOMAS Y PROVINCIAS

Comunidades autónomas y provincias	TOTAL EDADES			De 16 a 29 años			De 30 y más años			RELACIÓN ENTRE SEXOS*		
	TOTAL	Varones	Mujeres	TOTAL	Varones	Mujeres	TOTAL	Varones	Mujeres	TOTAL	<30 años	RESTO EDADES
MADRID, COMUNIDAD DE	**313.969**	**127.934**	**186.035**	**45.548**	**22.386**	**23.162**	**268.421**	**105.548**	**162.873**	**68,8**	**96,6**	**64,8**
MURCIA, REGIÓN DE	**93.740**	**35.341**	**58.399**	**17.456**	**7.921**	**9.535**	**76.284**	**27.420**	**48.864**	**60,5**	**83,1**	**56,1**
NAVARRA, COM. FORAL DE	**32.364**	**12.810**	**19.554**	**5.873**	**2.696**	**3.177**	**26.491**	**10.114**	**16.377**	**65,5**	**84,9**	**61,8**
Araba/Álava	19.669	7.990	11.679	3.106	1.461	1.645	16.563	6.529	10.034	68,4	88,8	65,1
Bizkaia	62.990	27.086	35.904	10.057	4.924	5.133	52.933	22.162	30.771	75,4	95,9	72,0
Gipuzkoa	29.637	12.455	17.182	4.846	2.316	2.530	24.791	10.139	14.652	72,5	91,5	69,2
PAÍS VASCO	**112.296**	**47.531**	**64.765**	**18.009**	**8.701**	**9.308**	**94.287**	**38.830**	**55.457**	**73,4**	**93,5**	**70,0**
RIOJA, LA	**14.901**	**5.737**	**9.164**	**2.028**	**942**	**1.086**	**12.873**	**4.795**	**8.078**	**62,6**	**86,7**	**59,4**
CEUTA	**10.169**	**3.903**	**6.266**	**2.320**	**1.025**	**1.295**	**7.849**	**2.878**	**4.971**	**62,3**	**79,2**	**57,9**
MELILLA	**8.565**	**3.123**	**5.442**	**2.164**	**943**	**1.221**	**6.401**	**2.180**	**4.221**	**57,4**	**77,2**	**51,6**
TOTAL ESTATAL	**2.911.015**	**1.166.795**	**1.744.220**	**443.725**	**208.634**	**235.091**	**2.467.290**	**958.161**	**1.509.129**	**66,9**	**88,7**	**63,5**

** Relación entre sexos: Número de varones por cada 100 mujeres*

Fuente: Elaboración propia a partir de datos del Servicio Público de Empleo Estatal,
ESTADÍSTICA DE DEMANDANTES DE EMPLEO, PUESTOS DE TRABAJO Y COLOCACIONES

Febrero 2023

PARO REGISTRADO POR COMUNIDADES AUTÓNOMAS Y PROVINCIAS

JÓVENES DE 16 A 29 AÑOS - AMBOS SEXOS

Comunidades Autónomas, Provincias	Febrero 2023	Variación Mensual Enero 2023			Variación Anual Febrero 2022		
	Dato	*Absoluta*	*Relativa*	*Dato*	*Absoluta*	*Relativa*	*Dato*
Almería	9.248	+333	+3,74	8.915	-1.008	-9,83	10.256
Cádiz	22.735	+327	+1,46	22.408	-3.319	-12,74	26.054
Córdoba	11.435	+267	+2,39	11.168	-1.889	-14,18	13.324
Granada	14.644	+484	+3,42	14.160	-1.698	-10,39	16.342
Huelva	6.524	-122	-1,84	6.646	-1.405	-17,72	7.929
Jaén	9.341	+521	+5,91	8.820	-1.519	-13,99	10.860
Málaga	21.402	+545	+2,61	20.857	-3.640	-14,54	25.042
Sevilla	29.539	+428	+1,47	29.111	-4.198	-12,44	33.737
ANDALUCÍA	**124.868**	**+2.783**	**+2,28**	**122.085**	**-18.676**	**-13,01**	**143.544**
Huesca	1.492	-102	-6,40	1.594	+8	+0,54	1.484
Teruel	999	-3	-0,30	1.002	+24	+2,46	975
Zaragoza	7.443	+83	+1,13	7.360	+13	+0,17	7.430
ARAGÓN	**9.934**	**-22**	**-0,22**	**9.956**	**+45**	**+0,46**	**9.889**
ASTURIAS, PRINCIPADO DE	**8.842**	**+16**	**+0,18**	**8.826**	**-104**	**-1,16**	**8.946**
BALEARS, ILLES	**6.083**	**-19**	**-0,31**	**6.102**	**-4.245**	**-41,10**	**10.328**
Las Palmas	14.145	+1.722	+13,86	12.423	-965	-6,39	15.110
Santa Cruz de Tenerife	12.652	+1.259	+11,05	11.393	-767	-5,72	13.419
CANARIAS	**26.797**	**+2.981**	**+12,52**	**23.816**	**-1.732**	**-6,07**	**28.529**
CANTABRIA	**5.301**	**+149**	**+2,89**	**5.152**	**-699**	**-11,65**	**6.000**
Albacete	4.268	+19	+0,45	4.249	+131	+3,17	4.137
Ciudad Real	6.219	-45	-0,72	6.264	-271	-4,18	6.490
Cuenca	1.785	+33	+1,88	1.752	+215	+13,69	1.570
Guadalajara	2.474	+155	+6,68	2.319	+274	+12,45	2.200
Toledo	7.582	-7	-0,09	7.589	+266	+3,64	7.316
CASTILLA-LA MANCHA	**22.328**	**+155**	**+0,70**	**22.173**	**+615**	**+2,83**	**21.713**
Ávila	1.438	-6	-0,42	1.444	-73	-4,83	1.511
Burgos	2.497	+89	+3,70	2.408	-26	-1,03	2.523
León	3.511	-53	-1,49	3.564	-190	-5,13	3.701
Palencia	1.388	+4	+0,29	1.384	-74	-5,06	1.462
Salamanca	3.311	+78	+2,41	3.233	-195	-5,56	3.506
Segovia	899	+13	+1,47	886	-67	-6,94	966
Soria	609	-24	-3,79	633	-34	-5,29	643
Valladolid	4.486	-5	-0,11	4.491	-279	-5,86	4.765
Zamora	1.621	+27	+1,69	1.594	+85	+5,53	1.536
CASTILLA Y LEÓN	**19.760**	**+123**	**+0,63**	**19.637**	**-853**	**-4,14**	**20.613**
Barcelona	33.833	+1.302	+4,00	32.531	+895	+2,72	32.938
Girona	4.818	+73	+1,54	4.745	-365	-7,04	5.183
Lleida	2.955	-53	-1,76	3.008	-181	-5,77	3.136
Tarragona	6.018	+24	+0,40	5.994	-1.082	-15,24	7.100
CATALUÑA	**47.624**	**+1.346**	**+2,91**	**46.278**	**-733**	**-1,52**	**48.357**

Febrero 2023

PARO REGISTRADO POR COMUNIDADES AUTÓNOMAS Y PROVINCIAS

JÓVENES DE 16 A 29 AÑOS - AMBOS SEXOS

Comunidades Autónomas, Provincias	Febrero 2023	Variación Mensual Enero 2023			Variación Anual Febrero 2022		
	Dato	*Absoluta*	*Relativa*	*Dato*	*Absoluta*	*Relativa*	*Dato*
Alicante-Alacant	18.532	+186	+1,01	18.346	-2.258	-10,86	20.790
Castellón-Castelló	5.627	-24	-0,42	5.651	-311	-5,24	5.938
Valencia-València	23.914	+215	+0,91	23.699	-2.288	-8,73	26.202
COMUNITAT VALENCIANA	**48.073**	**+377**	**+0,79**	**47.696**	**-4.857**	**-9,18**	**52.930**
Badajoz	9.162	+303	+3,42	8.859	-1.716	-15,77	10.878
Cáceres	4.930	+146	+3,05	4.784	-762	-13,39	5.692
EXTREMADURA	**14.092**	**+449**	**+3,29**	**13.643**	**-2.478**	**-14,95**	**16.570**
A Coruña	6.703	+168	+2,57	6.535	-558	-7,68	7.261
Lugo	1.643	+23	+1,42	1.620	-188	-10,27	1.831
Ourense	1.979	-6	-0,30	1.985	-132	-6,25	2.111
Pontevedra	6.300	+34	+0,54	6.266	-1.109	-14,97	7.409
GALICIA	**16.625**	**+219**	**+1,33**	**16.406**	**-1.987**	**-10,68**	**18.612**
MADRID, COMUNIDAD DE	**45.548**	**+2.629**	**+6,13**	**42.919**	**-2.299**	**-4,80**	**47.847**
MURCIA, REGIÓN DE	**17.456**	**+887**	**+5,35**	**16.569**	**+168**	**+0,97**	**17.288**
NAVARRA, COM. FORAL DE	**5.873**	**+133**	**+2,32**	**5.740**	**-440**	**-6,97**	**6.313**
Araba/Álava	3.106	-2	-0,06	3.108	-143	-4,40	3.249
Bizkaia	10.057	+229	+2,33	9.828	-480	-4,56	10.537
Gipuzkoa	4.846	+25	+0,52	4.821	-453	-8,55	5.299
PAÍS VASCO	**18.009**	**+252**	**+1,42**	**17.757**	**-1.076**	**-5,64**	**19.085**
RIOJA, LA	**2.028**	**+87**	**+4,48**	**1.941**	**+103**	**+5,35**	**1.925**
CEUTA	**2.320**	**+94**	**+4,22**	**2.226**	**+5**	**+0,22**	**2.315**
MELILLA	**2.164**	**-78**	**-3,48**	**2.242**	**+300**	**+16,09**	**1.864**
TOTAL ESTATAL	**443.725**	**+12.561**	**+2,91**	**431.164**	**-38.943**	**-8,07**	**482.668**

Fuente: Elaboración propia a partir de datos del Servicio Público de Empleo Estatal, ESTADÍSTICA DE DEMANDANTES DE EMPLEO, PUESTOS DE TRABAJO Y COLOCACIONES

Febrero 2023

PARO REGISTRADO POR COMUNIDADES AUTÓNOMAS Y PROVINCIAS

JÓVENES DE 16 A 29 AÑOS - MUJERES

Comunidades Autónomas, Provincias	Febrero 2023	Variación Mensual Enero 2023			Variación Anual Febrero 2022		
	Dato	*Absoluta*	*Relativa*	*Dato*	*Absoluta*	*Relativa*	*Dato*
Almería	5.145	+161	+3,23	4.984	-495	-8,78	5.640
Cádiz	12.264	+269	+2,24	11.995	-1.738	-12,41	14.002
Córdoba	6.384	+49	+0,77	6.335	-1.051	-14,14	7.435
Granada	8.008	+255	+3,29	7.753	-1.124	-12,31	9.132
Huelva	3.421	-102	-2,90	3.523	-714	-17,27	4.135
Jaén	5.470	+169	+3,19	5.301	-568	-9,41	6.038
Málaga	11.295	+237	+2,14	11.058	-1.984	-14,94	13.279
Sevilla	15.753	+164	+1,05	15.589	-2.483	-13,62	18.236
ANDALUCÍA	**67.740**	**+1.202**	**+1,81**	**66.538**	**-10.157**	**-13,04**	**77.897**
Huesca	782	-14	-1,76	796	+19	+2,49	763
Teruel	538	+11	+2,09	527	+3	+0,56	535
Zaragoza	3.985	+37	+0,94	3.948	+48	+1,22	3.937
ARAGÓN	**5.305**	**+34**	**+0,65**	**5.271**	**+70**	**+1,34**	**5.235**
ASTURIAS, PRINCIPADO DE	**4.512**	**+88**	**+1,99**	**4.424**	**-101**	**-2,19**	**4.613**
BALEARS, ILLES	**3.227**	**+22**	**+0,69**	**3.205**	**-2.250**	**-41,08**	**5.477**
Las Palmas	7.305	+879	+13,68	6.426	-581	-7,37	7.886
Santa Cruz de Tenerife	6.515	+625	+10,61	5.890	-414	-5,97	6.929
CANARIAS	**13.820**	**+1.504**	**+12,21**	**12.316**	**-995**	**-6,72**	**14.815**
CANTABRIA	**2.748**	**+128**	**+4,89**	**2.620**	**-314**	**-10,25**	**3.062**
Albacete	2.383	+33	+1,40	2.350	+56	+2,41	2.327
Ciudad Real	3.561	+22	+0,62	3.539	-64	-1,77	3.625
Cuenca	920	+1	+0,11	919	+53	+6,11	867
Guadalajara	1.283	+65	+5,34	1.218	+89	+7,45	1.194
Toledo	4.222	+63	+1,51	4.159	+198	+4,92	4.024
CASTILLA-LA MANCHA	**12.369**	**+184**	**+1,51**	**12.185**	**+332**	**+2,76**	**12.037**
Ávila	791	+9	+1,15	782	-7	-0,88	798
Burgos	1.235	+68	+5,83	1.167	-83	-6,30	1.318
León	1.850	-2	-0,11	1.852	-88	-4,54	1.938
Palencia	745	-4	-0,53	749	-48	-6,05	793
Salamanca	1.794	+87	+5,10	1.707	-96	-5,08	1.890
Segovia	478	+23	+5,05	455	-30	-5,91	508
Soria	322	-7	-2,13	329	-9	-2,72	331
Valladolid	2.404	+36	+1,52	2.368	-76	-3,06	2.480
Zamora	866	+8	+0,93	858	+55	+6,78	811
CASTILLA Y LEÓN	**10.485**	**+218**	**+2,12**	**10.267**	**-382**	**-3,52**	**10.867**
Barcelona	16.886	+457	+2,78	16.429	+505	+3,08	16.381
Girona	2.435	+56	+2,35	2.379	-235	-8,80	2.670
Lleida	1.542	-50	-3,14	1.592	-84	-5,17	1.626
Tarragona	3.087	-7	-0,23	3.094	-674	-17,92	3.761
CATALUÑA	**23.950**	**+456**	**+1,94**	**23.494**	**-488**	**-2,00**	**24.438**

Febrero 2023

PARO REGISTRADO POR COMUNIDADES AUTÓNOMAS Y PROVINCIAS

JÓVENES DE 16 A 29 AÑOS - MUJERES

Comunidades Autónomas, Provincias	Febrero 2023	Variación Mensual Enero 2023			Variación Anual Febrero 2022		
	Dato	*Absoluta*	*Relativa*	*Dato*	*Absoluta*	*Relativa*	*Dato*
Alicante-Alacant	9.951	+133	+1,35	9.818	-1.088	-9,86	11.039
Castellón-Castelló	2.913	-22	-0,75	2.935	-365	-11,13	3.278
Valencia-València	12.685	+196	+1,57	12.489	-1.231	-8,85	13.916
COMUNITAT VALENCIANA	**25.549**	**+307**	**+1,22**	**25.242**	**-2.684**	**-9,51**	**28.233**
Badajoz	5.222	+194	+3,86	5.028	-991	-15,95	6.213
Cáceres	2.705	+89	+3,40	2.616	-385	-12,46	3.090
EXTREMADURA	**7.927**	**+283**	**+3,70**	**7.644**	**-1.376**	**-14,79**	**9.303**
A Coruña	3.556	+46	+1,31	3.510	-288	-7,49	3.844
Lugo	894	+14	+1,59	880	-105	-10,51	999
Ourense	1.021	+9	+0,89	1.012	-94	-8,43	1.115
Pontevedra	3.204	+57	+1,81	3.147	-565	-14,99	3.769
GALICIA	**8.675**	**+126**	**+1,47**	**8.549**	**-1.052**	**-10,82**	**9.727**
MADRID, COMUNIDAD DE	**23.162**	**+1.238**	**+5,65**	**21.924**	**-2.011**	**-7,99**	**25.173**
MURCIA, REGIÓN DE	**9.535**	**+466**	**+5,14**	**9.069**	**+137**	**+1,46**	**9.398**
NAVARRA, COM. FORAL DE	**3.177**	**+37**	**+1,18**	**3.140**	**-217**	**-6,39**	**3.394**
Araba/Álava	1.645	-16	-0,96	1.661	-52	-3,06	1.697
Bizkaia	5.133	+105	+2,09	5.028	-289	-5,33	5.422
Gipuzkoa	2.530	+13	+0,52	2.517	-191	-7,02	2.721
PAÍS VASCO	**9.308**	**+102**	**+1,11**	**9.206**	**-532**	**-5,41**	**9.840**
RIOJA, LA	**1.086**	**+51**	**+4,93**	**1.035**	**+33**	**+3,13**	**1.053**
CEUTA	**1.295**	**+58**	**+4,69**	**1.237**	**-20**	**-1,52**	**1.315**
MELILLA	**1.221**	**-5**	**-0,41**	**1.226**	**+172**	**+16,40**	**1.049**
TOTAL ESTATAL	**235.091**	**+6.499**	**+2,84**	**228.592**	**-21.835**	**-8,50**	**256.926**

Fuente: Elaboración propia a partir de datos del Servicio Público de Empleo Estatal, ESTADÍSTICA DE DEMANDANTES DE EMPLEO, PUESTOS DE TRABAJO Y COLOCACIONES

Febrero 2023

PARO REGISTRADO POR COMUNIDADES AUTÓNOMAS Y PROVINCIAS

JÓVENES DE 16 A 29 AÑOS - VARONES

Comunidades Autónomas, Provincias	Febrero 2023	Variación Mensual Enero 2023			Variación Anual Febrero 2022		
	Dato	*Absoluta*	*Relativa*	*Dato*	*Absoluta*	*Relativa*	*Dato*
Almería	4.103	+172	+4,38	3.931	-513	-11,11	4.616
Cádiz	10.471	+58	+0,56	10.413	-1.581	-13,12	12.052
Córdoba	5.051	+218	+4,51	4.833	-838	-14,23	5.889
Granada	6.636	+229	+3,57	6.407	-574	-7,96	7.210
Huelva	3.103	-20	-0,64	3.123	-691	-18,21	3.794
Jaén	3.871	+352	+10,00	3.519	-951	-19,72	4.822
Málaga	10.107	+308	+3,14	9.799	-1.656	-14,08	11.763
Sevilla	13.786	+264	+1,95	13.522	-1.715	-11,06	15.501
ANDALUCÍA	**57.128**	**+1.581**	**+2,85**	**55.547**	**-8.519**	**-12,98**	**65.647**
Huesca	710	-88	-11,03	798	-11	-1,53	721
Teruel	461	-14	-2,95	475	+21	+4,77	440
Zaragoza	3.458	+46	+1,35	3.412	-35	-1,00	3.493
ARAGÓN	**4.629**	**-56**	**-1,20**	**4.685**	**-25**	**-0,54**	**4.654**
ASTURIAS, PRINCIPADO DE	**4.330**	**-72**	**-1,64**	**4.402**	**-3**	**-0,07**	**4.333**
BALEARS, ILLES	**2.856**	**-41**	**-1,42**	**2.897**	**-1.995**	**-41,13**	**4.851**
Las Palmas	6.840	+843	+14,06	5.997	-384	-5,32	7.224
Santa Cruz de Tenerife	6.137	+634	+11,52	5.503	-353	-5,44	6.490
CANARIAS	**12.977**	**+1.477**	**+12,84**	**11.500**	**-737**	**-5,37**	**13.714**
CANTABRIA	**2.553**	**+21**	**+0,83**	**2.532**	**-385**	**-13,10**	**2.938**
Albacete	1.885	-14	-0,74	1.899	+75	+4,14	1.810
Ciudad Real	2.658	-67	-2,46	2.725	-207	-7,23	2.865
Cuenca	865	+32	+3,84	833	+162	+23,04	703
Guadalajara	1.191	+90	+8,17	1.101	+185	+18,39	1.006
Toledo	3.360	-70	-2,04	3.430	+68	+2,07	3.292
CASTILLA-LA MANCHA	**9.959**	**-29**	**-0,29**	**9.988**	**+283**	**+2,92**	**9.676**
Ávila	647	-15	-2,27	662	-66	-9,26	713
Burgos	1.262	+21	+1,69	1.241	+57	+4,73	1.205
León	1.661	-51	-2,98	1.712	-102	-5,79	1.763
Palencia	643	+8	+1,26	635	-26	-3,89	669
Salamanca	1.517	-9	-0,59	1.526	-99	-6,13	1.616
Segovia	421	-10	-2,32	431	-37	-8,08	458
Soria	287	-17	-5,59	304	-25	-8,01	312
Valladolid	2.082	-41	-1,93	2.123	-203	-8,88	2.285
Zamora	755	+19	+2,58	736	+30	+4,14	725
CASTILLA Y LEÓN	**9.275**	**-95**	**-1,01**	**9.370**	**-471**	**-4,83**	**9.746**
Barcelona	16.947	+845	+5,25	16.102	+390	+2,36	16.557
Girona	2.383	+17	+0,72	2.366	-130	-5,17	2.513
Lleida	1.413	-3	-0,21	1.416	-97	-6,42	1.510
Tarragona	2.931	+31	+1,07	2.900	-408	-12,22	3.339
CATALUÑA	**23.674**	**+890**	**+3,91**	**22.784**	**-245**	**-1,02**	**23.919**

Febrero 2023

PARO REGISTRADO POR COMUNIDADES AUTÓNOMAS Y PROVINCIAS

JÓVENES DE 16 A 29 AÑOS - VARONES

Comunidades Autónomas, Provincias	Febrero 2023	Variación Mensual Enero 2023			Variación Anual Febrero 2022		
	Dato	*Absoluta*	*Relativa*	*Dato*	*Absoluta*	*Relativa*	*Dato*
Alicante-Alacant	8.581	+53	+0,62	8.528	-1.170	-12,00	9.751
Castellón-Castelló	2.714	-2	-0,07	2.716	+54	+2,03	2.660
Valencia-València	11.229	+19	+0,17	11.210	-1.057	-8,60	12.286
COMUNITAT VALENCIANA	**22.524**	**+70**	**+0,31**	**22.454**	**-2.173**	**-8,80**	**24.697**
Badajoz	3.940	+109	+2,85	3.831	-725	-15,54	4.665
Cáceres	2.225	+57	+2,63	2.168	-377	-14,49	2.602
EXTREMADURA	**6.165**	**+166**	**+2,77**	**5.999**	**-1.102**	**-15,16**	**7.267**
A Coruña	3.147	+122	+4,03	3.025	-270	-7,90	3.417
Lugo	749	+9	+1,22	740	-83	-9,98	832
Ourense	958	-15	-1,54	973	-38	-3,82	996
Pontevedra	3.096	-23	-0,74	3.119	-544	-14,95	3.640
GALICIA	**7.950**	**+93**	**+1,18**	**7.857**	**-935**	**-10,52**	**8.885**
MADRID, COMUNIDAD DE	**22.386**	**+1.391**	**+6,63**	**20.995**	**-288**	**-1,27**	**22.674**
MURCIA, REGIÓN DE	**7.921**	**+421**	**+5,61**	**7.500**	**+31**	**+0,39**	**7.890**
NAVARRA, COM. FORAL DE	**2.696**	**+96**	**+3,69**	**2.600**	**-223**	**-7,64**	**2.919**
Araba/Álava	1.461	+14	+0,97	1.447	-91	-5,86	1.552
Bizkaia	4.924	+124	+2,58	4.800	-191	-3,73	5.115
Gipuzkoa	2.316	+12	+0,52	2.304	-262	-10,16	2.578
PAÍS VASCO	**8.701**	**+150**	**+1,75**	**8.551**	**-544**	**-5,88**	**9.245**
RIOJA, LA	**942**	**+36**	**+3,97**	**906**	**+70**	**+8,03**	**872**
CEUTA	**1.025**	**+36**	**+3,64**	**989**	**+25**	**+2,50**	**1.000**
MELILLA	**943**	**-73**	**-7,19**	**1.016**	**+128**	**+15,71**	**815**
TOTAL ESTATAL	**208.634**	**+6.062**	**+2,99**	**202.572**	**-17.108**	**-7,58**	**225.742**

Fuente: Elaboración propia a partir de datos del Servicio Público de Empleo Estatal, ESTADÍSTICA DE DEMANDANTES DE EMPLEO, PUESTOS DE TRABAJO Y COLOCACIONES

Febrero 2023

DISTRIBUCIÓN DEL PARO REGISTRADO SEGÚN ESTUDIOS TERMINADOS, SEXO Y GRUPOS DE EDADES JÓVENES

Sexo y Estudios Terminados	TOTAL 16y+años	TOTAL 16-29	TOTAL 16-24	Grupos de Edades		
				16-19	20-24	25-29
AMBOS SEXOS						
TOTAL	2.911.015	443.725	215.366	55.692	159.674	228.359
Sin Estudios	1,89%	1,86%	2,03%	2,46%	1,88%	1,69%
ESTUDIOS PRIMARIOS						
- Incompletos	12,54%	12,24%	14,43%	17,64%	13,31%	10,17%
- Completos	9,76%	10,82%	12,36%	14,68%	11,55%	9,37%
ESTUDIOS SECUNDARIOS						
- Programas FP	7,96%	8,41%	8,22%	5,92%	9,02%	8,60%
- Educación General	52,43%	49,46%	52,94%	59,09%	50,80%	46,18%
EST. POSTSECUNDARIOS						
- Técnico Prof. Superior	6,41%	7,53%	5,87%	0,13%	7,87%	9,10%
- Primer ciclo	2,48%	0,10%	0,04%	0,01%	0,05%	0,15%
- Segundo y tercer ciclo	6,46%	9,52%	4,07%	0,06%	5,46%	14,67%
- Otros	0,07%	0,06%	0,04%	0,018%	0,05%	0,08%
VARONES						
TOTAL	1.166.795	208.634	110.556	31.710	78.846	98.078
Sin Estudios	1,73%	1,78%	2,04%	2,61%	1,81%	1,50%
ESTUDIOS PRIMARIOS						
- Incompletos	13,37%	12,60%	14,83%	18,14%	13,50%	10,08%
- Completos	10,56%	11,50%	12,95%	14,99%	12,13%	9,86%
ESTUDIOS SECUNDARIOS						
- Programas FP	6,54%	8,27%	7,91%	4,93%	9,10%	8,69%
- Educación General	55,23%	52,13%	54,74%	59,17%	52,96%	49,19%
EST. POSTSECUNDARIOS						
- Técnico Prof. Superior	5,63%	7,08%	5,10%	0,10%	7,12%	9,30%
- Primer ciclo	1,59%	0,06%	0,03%	0,006%	0,04%	0,10%
- Segundo y tercer ciclo	5,29%	6,53%	2,37%	0,04%	3,30%	11,22%
- Otros	0,06%	0,05%	0,04%	0,009%	0,05%	0,07%
MUJERES						
TOTAL	1.744.220	235.091	104.810	23.982	80.828	130.281
Sin Estudios	2,00%	1,92%	2,03%	2,26%	1,96%	1,84%
ESTUDIOS PRIMARIOS						
- Incompletos	11,98%	11,92%	14,00%	16,98%	13,12%	10,24%
- Completos	9,23%	10,22%	11,74%	14,26%	10,99%	9,00%
ESTUDIOS SECUNDARIOS						
- Programas FP	8,91%	8,54%	8,54%	7,23%	8,94%	8,53%
- Educación General	50,55%	47,09%	51,05%	58,98%	48,69%	43,91%
EST. POSTSECUNDARIOS						
- Técnico Prof. Superior	6,93%	7,93%	6,68%	0,16%	8,61%	8,94%
- Primer ciclo	3,08%	0,13%	0,06%	0,01%	0,07%	0,19%
- Segundo y tercer ciclo	7,25%	12,18%	5,86%	0,08%	7,58%	17,27%
- Otros	0,08%	0,07%	0,05%	0,03%	0,05%	0,09%

Fuente: Elaboración propia a partir de datos del Servicio Público de Empleo Estatal,
ESTADÍSTICA DE DEMANDANTES DE EMPLEO, PUESTOS DE TRABAJO Y COLOCACIONES

Febrero 2023

PARO REGISTRADO SEGÚN SEXO Y ESTUDIOS TERMINADOS

JÓVENES DE 16 A 29 AÑOS

Sexo y Estudios Terminados	Febrero 2023	Variación Mensual Enero 2023			Variación Anual Febrero 2022		
	Dato	*Absoluta*	*Relativa*	*Dato*	*Absoluta*	*Relativa*	*Dato*
AMBOS SEXOS							
TOTAL	443.725	+12.561	+2,91	431.164	-38.943	-8,07	482.668
Sin Estudios	8.243	+300	+3,78	7.943	-79	-0,95	8.322
ESTUDIOS PRIMARIOS							
- Incompletos	54.295	+1.576	+2,99	52.719	-4.220	-7,21	58.515
- Completos	48.015	+2.834	+6,27	45.181	-631	-1,30	48.646
ESTUDIOS SECUNDARIOS							
- Programas FP	37.326	+1.150	+3,18	36.176	-3.407	-8,36	40.733
- Educación General	219.476	+6.410	+3,01	213.066	-25.294	-10,33	244.770
EST. POSTSECUNDARIOS							
- Técnico Prof. Superior	33.409	+468	+1,42	32.941	-1.597	-4,56	35.006
- Primer ciclo	437	-14	-3,10	451	-136	-23,73	573
- Segundo y tercer ciclo	42.251	-144	-0,34	42.395	-3.609	-7,87	45.860
- Otros	273	-19	-6,51	292	+30	+12,35	243
VARONES							
TOTAL	208.634	+6.062	+2,99	202.572	-17.108	-7,58	225.742
Sin Estudios	3.722	+105	+2,90	3.617	-195	-4,98	3.917
ESTUDIOS PRIMARIOS							
- Incompletos	26.282	+632	+2,46	25.650	-2.102	-7,41	28.384
- Completos	23.990	+1.484	+6,59	22.506	-119	-0,49	24.109
ESTUDIOS SECUNDARIOS							
- Programas FP	17.260	+476	+2,84	16.784	-1.627	-8,61	18.887
- Educación General	108.767	+3.214	+3,04	105.553	-11.619	-9,65	120.386
EST. POSTSECUNDARIOS							
- Técnico Prof. Superior	14.763	+153	+1,05	14.610	-586	-3,82	15.349
- Primer ciclo	129	-6	-4,44	135	-22	-14,57	151
- Segundo y tercer ciclo	13.615	+14	+0,10	13.601	-843	-5,83	14.458
- Otros	106	-10	-8,62	116	+5	+4,95	101
MUJERES							
TOTAL	235.091	+6.499	+2,84	228.592	-21.835	-8,50	256.926
Sin Estudios	4.521	+195	+4,51	4.326	+116	+2,63	4.405
ESTUDIOS PRIMARIOS							
- Incompletos	28.013	+944	+3,49	27.069	-2.118	-7,03	30.131
- Completos	24.025	+1.350	+5,95	22.675	-512	-2,09	24.537
ESTUDIOS SECUNDARIOS							
- Programas FP	20.066	+674	+3,48	19.392	-1.780	-8,15	21.846
- Educación General	110.709	+3.196	+2,97	107.513	-13.675	-10,99	124.384
EST. POSTSECUNDARIOS							
- Técnico Prof. Superior	18.646	+315	+1,72	18.331	-1.011	-5,14	19.657
- Primer ciclo	308	-8	-2,53	316	-114	-27,01	422
- Segundo y tercer ciclo	28.636	-158	-0,55	28.794	-2.766	-8,81	31.402
- Otros	167	-9	-5,11	176	+25	+17,61	142

ESTADÍSTICA DE DEMANDANTES DE EMPLEO, PUESTOS DE TRABAJO Y COLOCACIONES

ESTADÍSTICA DE DEMANDANTES DE EMPLEO, PUESTOS DE TRABAJO Y COLOCACIONES

Febrero 2023

DISTRIBUCIÓN DEL PARO REGISTRADO SEGÚN DURACIÓN DE LA DEMANDA, SEXO Y GRUPOS DE EDADES JÓVENES

Sexo y Duración de la demanda	TOTAL 16y+años	TOTAL 16-29	TOTAL 16-24	Grupos de Edades		
				16-19	20-24	25-29
AMBOS SEXOS						
TOTAL	2.911.015	443.725	215.366	55.692	159.674	228.359
Menor o igual a 7 días	2,61%	5,03%	5,73%	6,47%	5,48%	4,36%
Entre 7 y 15 días	3,09%	6,03%	6,80%	7,58%	6,53%	5,31%
Entre 15 y 30 días	6,02%	11,69%	13,12%	14,58%	12,61%	10,33%
Entre 1 y 3 meses	17,24%	29,77%	31,22%	31,81%	31,01%	28,41%
Entre 3 y 6 meses	15,19%	20,08%	19,80%	19,65%	19,86%	20,34%
Entre 6 y 9 meses	8,36%	8,38%	7,52%	7,27%	7,60%	9,20%
Entre 9 y 12 meses	5,81%	4,42%	3,90%	4,16%	3,81%	4,90%
Entre 12 y 18 meses	8,82%	5,79%	5,33%	5,31%	5,33%	6,22%
Entre 18 y 24 meses	3,78%	1,78%	1,58%	1,47%	1,61%	1,98%
Más de 24 meses	29,08%	7,04%	5,00%	1,70%	6,15%	8,96%
VARONES						
TOTAL	1.166.795	208.634	110.556	31.710	78.846	98.078
Menor o igual a 7 días	2,97%	5,41%	5,96%	6,48%	5,75%	4,80%
Entre 7 y 15 días	3,56%	6,44%	6,99%	7,70%	6,71%	5,81%
Entre 15 y 30 días	6,79%	12,32%	13,48%	14,77%	12,96%	11,01%
Entre 1 y 3 meses	19,10%	31,31%	32,35%	32,61%	32,25%	30,13%
Entre 3 y 6 meses	15,87%	20,07%	19,57%	19,39%	19,65%	20,62%
Entre 6 y 9 meses	8,34%	7,81%	7,15%	7,06%	7,18%	8,56%
Entre 9 y 12 meses	5,73%	4,02%	3,66%	4,02%	3,51%	4,43%
Entre 12 y 18 meses	8,43%	5,13%	4,97%	5,00%	4,96%	5,31%
Entre 18 y 24 meses	3,65%	1,57%	1,47%	1,42%	1,49%	1,68%
Más de 24 meses	25,56%	5,93%	4,40%	1,55%	5,55%	7,65%
MUJERES						
TOTAL	1.744.220	235.091	104.810	23.982	80.828	130.281
Menor o igual a 7 días	2,36%	4,68%	5,50%	6,44%	5,21%	4,03%
Entre 7 y 15 días	2,78%	5,67%	6,59%	7,41%	6,35%	4,93%
Entre 15 y 30 días	5,49%	11,12%	12,74%	14,34%	12,27%	9,82%
Entre 1 y 3 meses	16,00%	28,41%	30,02%	30,74%	29,81%	27,12%
Entre 3 y 6 meses	14,73%	20,09%	20,05%	20,00%	20,06%	20,12%
Entre 6 y 9 meses	8,37%	8,89%	7,91%	7,55%	8,01%	9,67%
Entre 9 y 12 meses	5,86%	4,77%	4,17%	4,34%	4,11%	5,25%
Entre 12 y 18 meses	9,09%	6,38%	5,71%	5,74%	5,70%	6,91%
Entre 18 y 24 meses	3,87%	1,97%	1,69%	1,54%	1,73%	2,20%
Más de 24 meses	31,44%	8,02%	5,63%	1,90%	6,74%	9,94%

Fuente: Elaboración propia a partir de datos del Servicio Público de Empleo Estatal, ESTADÍSTICA DE DEMANDANTES DE EMPLEO, PUESTOS DE TRABAJO Y COLOCACIONES

Febrero 2023

PARO REGISTRADO SEGÚN SEXO Y DURACIÓN DE LA DEMANDA

JÓVENES DE 16 A 29 AÑOS

Sexo y Duración de la demanda	Febrero 2023	Variación Mensual Enero 2023			Variación Anual Febrero 2022		
	Dato	*Absoluta*	*Relativa*	*Dato*	*Absoluta*	*Relativa*	*Dato*
AMBOS SEXOS							
TOTAL	443.725	+12.561	+2,91	431.164	-38.943	-8,07	482.668
Menor o igual a 7 días	22.310	-3.635	-14,01	25.945	-2.979	-11,78	25.289
Entre 7 y 15 días	26.762	-5.787	-17,78	32.549	-5.863	-17,97	32.625
Entre 15 y 30 días	51.855	-1.651	-3,09	53.506	-3.367	-6,10	55.222
Entre 1 y 3 meses	132.113	+16.785	+14,55	115.328	-6.100	-4,41	138.213
Entre 3 y 6 meses	89.088	+5.230	+6,24	83.858	-5.213	-5,53	94.301
Entre 6 y 9 meses	37.188	+1.051	+2,91	36.137	+5.518	+17,42	31.670
Entre 9 y 12 meses	19.591	-378	-1,89	19.969	+7.140	+57,34	12.451
Entre 12 y 18 meses	25.692	+1.328	+5,45	24.364	+3.911	+17,96	21.781
Entre 18 y 24 meses	7.904	+351	+4,65	7.553	-12.517	-61,29	20.421
Más de 24 meses	31.222	-733	-2,29	31.955	-19.473	-38,41	50.695
VARONES							
TOTAL	208.634	+6.062	+2,99	202.572	-17.108	-7,58	225.742
Menor o igual a 7 días	11.297	-1.617	-12,52	12.914	-1.564	-12,16	12.861
Entre 7 y 15 días	13.430	-2.847	-17,49	16.277	-3.017	-18,34	16.447
Entre 15 y 30 días	25.703	-486	-1,86	26.189	-1.681	-6,14	27.384
Entre 1 y 3 meses	65.314	+7.239	+12,46	58.075	-2.209	-3,27	67.523
Entre 3 y 6 meses	41.864	+2.874	+7,37	38.990	-2.538	-5,72	44.402
Entre 6 y 9 meses	16.299	+522	+3,31	15.777	+2.317	+16,57	13.982
Entre 9 y 12 meses	8.386	-99	-1,17	8.485	+2.837	+51,13	5.549
Entre 12 y 18 meses	10.702	+532	+5,23	10.170	+1.482	+16,07	9.220
Entre 18 y 24 meses	3.267	+168	+5,42	3.099	-4.853	-59,77	8.120
Más de 24 meses	12.372	-224	-1,78	12.596	-7.882	-38,92	20.254
MUJERES							
TOTAL	235.091	+6.499	+2,84	228.592	-21.835	-8,50	256.926
Menor o igual a 7 días	11.013	-2.018	-15,49	13.031	-1.415	-11,39	12.428
Entre 7 y 15 días	13.332	-2.940	-18,07	16.272	-2.846	-17,59	16.178
Entre 15 y 30 días	26.152	-1.165	-4,26	27.317	-1.686	-6,06	27.838
Entre 1 y 3 meses	66.799	+9.546	+16,67	57.253	-3.891	-5,50	70.690
Entre 3 y 6 meses	47.224	+2.356	+5,25	44.868	-2.675	-5,36	49.899
Entre 6 y 9 meses	20.889	+529	+2,60	20.360	+3.201	+18,10	17.688
Entre 9 y 12 meses	11.205	-279	-2,43	11.484	+4.303	+62,34	6.902
Entre 12 y 18 meses	14.990	+796	+5,61	14.194	+2.429	+19,34	12.561
Entre 18 y 24 meses	4.637	+183	+4,11	4.454	-7.664	-62,30	12.301
Más de 24 meses	18.850	-509	-2,63	19.359	-11.591	-38,08	30.441

Fuente: Elaboración propia a partir de datos del Servicio Público de Empleo Estatal,
ESTADÍSTICA DE DEMANDANTES DE EMPLEO, PUESTOS DE TRABAJO Y COLOCACIONES

EVOLUCIÓN DEL PARO REGISTRADO SEGÚN SEXO Y EDADES

	TOTAL 16 Y MÁS AÑOS			MENORES DE 30 AÑOS			30 Y MÁS AÑOS		
	TOTAL	Varones	Mujeres	TOTAL	Varones	Mujeres	TOTAL	Varones	Mujeres
ENERO 2008	3.128.963	1.576.467	1.552.496	810.280	457.739	352.541	2.318.683	1.118.728	1.199.955
FEBRERO 2008	2.989.269	1.447.780	1.541.489	789.336	431.674	357.662	2.199.933	1.016.106	1.183.827
MARZO 2008	2.818.026	1.335.865	1.482.161	735.869	395.841	340.028	2.082.157	940.024	1.142.133
ABRIL 2008	2.625.368	1.218.732	1.406.636	663.328	352.315	311.013	1.962.040	866.417	1.095.623
MAYO 2008	2.530.001	1.162.191	1.367.810	617.940	324.956	292.984	1.912.061	837.235	1.074.826
JUNIO 2008	2.426.916	1.086.102	1.340.814	584.838	302.847	281.991	1.842.078	783.255	1.058.823
JULIO 2008	2.390.424	1.051.418	1.339.006	579.577	295.939	283.638	1.810.847	755.479	1.055.368
AGOSTO 2008	2.353.575	1.019.759	1.333.816	575.378	287.327	288.051	1.778.197	732.432	1.045.765
SEPTIEMBRE 2008	2.338.517	996.715	1.341.802	574.685	282.274	292.411	1.763.832	714.441	1.049.391
OCTUBRE 2008	2.300.975	968.485	1.332.490	564.351	273.113	291.238	1.736.624	695.372	1.041.252
NOVIEMBRE 2008	2.315.331	964.233	1.351.098	571.637	272.700	298.937	1.743.694	691.533	1.052.161
DICIEMBRE 2008	2.261.925	935.597	1.326.328	555.768	263.059	292.709	1.706.157	672.538	1.033.619
ENERO 2014	4.814.435	2.337.410	2.477.025	911.485	456.877	454.608	3.902.950	1.880.533	2.022.417
FEBRERO 2014	4.812.486	2.334.622	2.477.864	911.264	457.638	453.626	3.901.222	1.876.984	2.024.238
MARZO 2014	4.795.866	2.320.687	2.475.179	909.489	456.716	452.773	3.886.377	1.863.971	2.022.406
ABRIL 2014	4.684.301	2.262.612	2.421.689	872.351	437.419	434.932	3.811.950	1.825.193	1.986.757
MAYO 2014	4.572.385	2.188.342	2.384.043	846.804	421.412	425.392	3.725.581	1.766.930	1.958.651
JUNIO 2014	4.449.701	2.117.045	2.332.656	803.010	399.823	403.187	3.646.691	1.717.222	1.929.469
JULIO 2014	4.419.860	2.094.322	2.325.538	805.019	398.520	406.499	3.614.841	1.695.802	1.919.039
AGOSTO 2014	4.427.930	2.099.835	2.328.095	802.416	393.886	408.530	3.625.514	1.705.949	1.919.565
SEPTIEMBRE 2014	4.447.650	2.095.768	2.351.882	834.290	408.182	426.108	3.613.360	1.687.586	1.925.774
OCTUBRE 2014	4.526.804	2.136.227	2.390.577	856.968	420.872	436.096	3.669.836	1.715.355	1.954.481
NOVIEMBRE 2014	4.512.116	2.120.210	2.391.906	850.722	418.026	432.696	3.661.394	1.702.184	1.959.210
DICIEMBRE 2014	4.447.711	2.112.508	2.335.203	804.413	399.183	405.230	3.643.298	1.713.325	1.929.973
ENERO 2015	4.525.691	2.137.837	2.387.854	818.447	404.541	413.906	3.707.244	1.733.296	1.973.948
FEBRERO 2015	4.512.153	2.117.980	2.394.173	822.455	405.003	417.452	3.689.698	1.712.977	1.976.721
MARZO 2015	4.451.939	2.080.784	2.371.155	816.452	402.280	414.172	3.635.487	1.678.504	1.956.983
ABRIL 2015	4.333.016	2.004.404	2.328.612	789.951	385.958	403.993	3.543.065	1.618.446	1.924.619
MAYO 2015	4.215.031	1.931.160	2.283.871	766.608	372.231	394.377	3.448.423	1.558.929	1.889.494
JUNIO 2015	4.120.304	1.877.698	2.242.606	720.262	349.291	370.971	3.400.042	1.528.407	1.871.635
JULIO 2015	4.046.276	1.834.143	2.212.133	698.369	334.909	363.460	3.347.907	1.499.234	1.848.673
AGOSTO 2015	4.067.955	1.845.268	2.222.687	703.144	333.435	369.709	3.364.811	1.511.833	1.852.978
SEPTIEMBRE 2015	4.094.042	1.849.241	2.244.801	738.827	350.816	388.011	3.355.215	1.498.425	1.856.790
OCTUBRE 2015	4.176.369	1.895.506	2.280.863	765.683	367.088	398.595	3.410.686	1.528.418	1.882.268
NOVIEMBRE 2015	4.149.298	1.872.500	2.276.798	758.446	363.144	395.302	3.390.852	1.509.356	1.881.496
DICIEMBRE 2015	4.093.508	1.875.235	2.218.273	718.980	348.949	370.031	3.374.528	1.526.286	1.848.242
ENERO 2019	3.285.761	1.360.448	1.925.313	559.369	260.014	299.355	2.726.392	1.100.434	1.625.958
FEBRERO 2019	3.289.040	1.360.225	1.928.815	570.795	266.288	304.507	2.718.245	1.093.937	1.624.308
MARZO 2019	3.255.084	1.338.897	1.916.187	561.915	262.250	299.665	2.693.169	1.076.647	1.616.522
ABRIL 2019	3.163.566	1.298.708	1.864.858	529.768	246.560	283.208	2.633.798	1.052.148	1.581.650
MAYO 2019	3.079.491	1.250.812	1.828.679	506.388	233.703	272.685	2.573.103	1.017.109	1.555.994
JUNIO 2019	3.015.686	1.218.056	1.797.630	479.748	221.056	258.692	2.535.938	997.000	1.538.938
JULIO 2019	3.011.433	1.216.487	1.794.946	476.679	217.590	259.089	2.534.754	998.897	1.535.857
AGOSTO 2019	3.065.804	1.247.538	1.818.266	495.321	224.326	270.995	2.570.483	1.023.212	1.547.271
SEPTIEMBRE 2019	3.079.711	1.250.720	1.828.991	520.061	238.329	281.732	2.559.650	1.012.391	1.547.259
OCTUBRE 2019	3.177.659	1.304.137	1.873.522	552.184	257.147	295.037	2.625.475	1.046.990	1.578.485
NOVIEMBRE 2019	3.198.184	1.317.686	1.880.498	552.637	259.454	293.183	2.645.547	1.058.232	1.587.315
DICIEMBRE 2019	3.163.605	1.328.396	1.835.209	523.906	249.015	274.891	2.639.699	1.079.381	1.560.318

EVOLUCIÓN DEL PARO REGISTRADO SEGÚN SEXO Y EDADES

	TOTAL 16 Y MÁS AÑOS			MENORES DE 30 AÑOS			30 Y MÁS AÑOS		
	TOTAL	Varones	Mujeres	TOTAL	Varones	Mujeres	TOTAL	Varones	Mujeres
ENERO 2020	3.253.853	1.356.980	1.896.873	550.162	260.306	289.856	2.703.691	1.096.674	1.607.017
FEBRERO 2020	3.246.047	1.349.975	1.896.072	556.046	263.084	292.962	2.690.001	1.086.891	1.603.110
MARZO 2020	3.548.312	1.528.942	2.019.370	629.299	300.926	328.373	2.919.013	1.228.016	1.690.997
ABRIL 2020	3.831.203	1.679.403	2.151.800	705.599	341.144	364.455	3.125.604	1.338.259	1.787.345
MAYO 2020	3.857.776	1.666.098	2.191.678	720.359	345.508	374.851	3.137.417	1.320.590	1.816.827
JUNIO 2020	3.862.883	1.646.965	2.215.918	736.795	352.419	384.376	3.126.088	1.294.546	1.831.542
JULIO 2020	3.773.034	1.595.448	2.177.586	696.085	331.281	364.804	3.076.949	1.264.167	1.812.782
AGOSTO 2020	3.802.814	1.604.901	2.197.913	708.689	334.852	373.837	3.094.125	1.270.049	1.824.076
SEPTIEMBRE 2020	3.776.485	1.594.691	2.181.794	715.968	341.135	374.833	3.060.517	1.253.556	1.806.961
OCTUBRE 2020	3.826.043	1.622.758	2.203.285	735.319	352.887	382.432	3.090.724	1.269.871	1.820.853
NOVIEMBRE 2020	3.851.312	1.629.058	2.222.254	742.416	354.839	387.577	3.108.896	1.274.219	1.834.677
DICIEMBRE 2020	3.888.137	1.663.016	2.225.121	737.829	355.773	382.056	3.150.308	1.307.243	1.843.065
ENERO 2021	3.964.353	1.690.978	2.273.375	748.626	360.309	388.317	3.215.727	1.330.669	1.885.058
FEBRERO 2021	4.008.789	1.704.010	2.304.779	763.462	366.414	397.048	3.245.327	1.337.596	1.907.731
MARZO 2021	3.949.640	1.671.541	2.278.099	740.095	355.783	384.312	3.209.545	1.315.758	1.893.787
ABRIL 2021	3.910.628	1.647.503	2.263.125	727.855	349.501	378.354	3.182.773	1.298.002	1.884.771
MAYO 2021	3.781.250	1.579.779	2.201.471	672.603	323.966	348.637	3.108.647	1.255.813	1.852.834
JUNIO 2021	3.614.339	1.491.729	2.122.610	618.912	293.982	324.930	2.995.427	1.197.747	1.797.680
JULIO 2021	3.416.498	1.398.779	2.017.719	554.955	259.129	295.826	2.861.543	1.139.650	1.721.893
AGOSTO 2021	3.333.915	1.361.699	1.972.216	530.512	243.455	287.057	2.803.403	1.118.244	1.685.159
SEPTIEMBRE 2021	3.257.802	1.325.563	1.932.239	527.279	242.903	284.376	2.730.523	1.082.660	1.647.863
OCTUBRE 2021	3.257.068	1.328.489	1.928.579	532.592	247.860	284.732	2.724.476	1.080.629	1.643.847
NOVIEMBRE 2021	3.182.687	1.294.430	1.888.257	509.604	237.764	271.840	2.673.083	1.056.666	1.616.417
DICIEMBRE 2021	3.105.905	1.281.873	1.824.032	472.407	222.702	249.705	2.633.498	1.059.171	1.574.327
ENERO 2022	3.123.078	1.281.615	1.841.463	475.629	223.103	252.526	2.647.449	1.058.512	1.588.937
FEBRERO 2022	3.111.684	1.271.037	1.840.647	482.668	225.742	256.926	2.629.016	1.045.295	1.583.721
MARZO 2022	3.108.763	1.277.335	1.831.428	487.423	230.277	257.146	2.621.340	1.047.058	1.574.282
ABRIL 2022	3.022.503	1.234.118	1.788.385	463.876	218.121	245.755	2.558.627	1.015.997	1.542.630
MAYO 2022	2.922.991	1.182.009	1.740.982	429.347	201.056	228.291	2.493.644	980.953	1.512.691
JUNIO 2022	2.880.582	1.156.767	1.723.815	422.579	196.346	226.233	2.458.003	960.421	1.497.582
JULIO 2022	2.883.812	1.155.424	1.728.388	415.153	191.613	223.540	2.468.659	963.811	1.504.848
AGOSTO 2022	2.924.240	1.173.239	1.751.001	434.553	198.033	236.520	2.489.687	975.206	1.514.481
SEPTIEMBRE 2022	2.941.919	1.183.033	1.758.886	449.557	209.145	240.412	2.492.362	973.888	1.518.474
OCTUBRE 2022	2.914.892	1.168.134	1.746.758	442.967	206.307	236.660	2.471.925	961.827	1.510.098
NOVIEMBRE 2022	2.881.380	1.153.821	1.727.559	431.410	201.441	229.969	2.449.970	952.380	1.497.590
DICIEMBRE 2022	2.837.653	1.147.505	1.690.148	409.990	193.146	216.844	2.427.663	954.359	1.473.304
ENERO 2023	2.908.397	1.168.312	1.740.085	431.164	202.572	228.592	2.477.233	965.740	1.511.493
FEBRERO 2023	2.911.015	1.166.795	1.744.220	443.725	208.634	235.091	2.467.290	958.161	1.509.129
MARZO 2023									
ABRIL 2023									
MAYO 2023									
JUNIO 2023									
JULIO 2023									
AGOSTO 2023									
SEPTIEMBRE 2023									
OCTUBRE 2023									
NOVIEMBRE 2023									
DICIEMBRE 2023									

Fuente: Elaboración propia a partir de datos del Servicio Público de Empleo Estatal,
DEMANDANTES DE EMPLEO, PARO, CONTRATOS Y PRESTACIONES POR DESEMPLEO

EVOLUCIÓN DE LA VARIACIÓN ANUAL DEL PARO REGISTRADO SEGÚN SEXO Y EDADES

	TOTAL 16 Y MÁS AÑOS			MENORES DE 30 AÑOS			30 Y MÁS AÑOS		
	TOTAL	Varones	Mujeres	TOTAL	Varones	Mujeres	TOTAL	Varones	Mujeres
ENERO 2008	+46,93	+78,10	+24,76	+58,15	+86,28	+32,22	+43,38	+74,96	+22,72
FEBRERO 2008	+42,72	+73,58	+22,30	+54,23	+83,78	+29,16	+39,00	+69,59	+20,37
MARZO 2008	+37,56	+66,39	+18,98	+47,81	+76,62	+24,22	+34,27	+62,43	+17,50
ABRIL 2008	+30,14	+54,79	+14,36	+35,35	+60,53	+14,93	+28,47	+52,57	+14,20
MAYO 2008	+24,74	+45,31	+11,34	+27,76	+49,43	+10,05	+23,79	+43,77	+11,69
JUNIO 2008	+23,17	+43,78	+10,36	+26,14	+48,55	+8,55	+22,26	+42,02	+10,85
JULIO 2008	+21,60	+41,57	+9,47	+23,17	+44,60	+6,67	+21,10	+40,42	+10,25
AGOSTO 2008	+19,28	+37,09	+8,49	+21,62	+41,33	+6,77	+18,53	+35,50	+8,98
SEPTIEMBRE 2008	+15,59	+30,09	+6,75	+15,31	+32,10	+2,71	+15,68	+29,32	+7,93
OCTUBRE 2008	+11,73	+23,98	+4,24	+9,26	+23,79	-1,57	+12,55	+24,06	+5,99
NOVIEMBRE 2008	+11,57	+21,41	+5,47	+8,79	+20,47	-0,05	+12,51	+21,78	+7,15
DICIEMBRE 2008	+8,62	+15,61	+4,17	+5,21	+13,63	-1,37	+9,77	+16,41	+5,85
ENERO 2014	-3,34	-5,48	-1,23	-9,57	-11,42	-7,63	-1,76	-3,91	+0,33
FEBRERO 2014	-4,52	-6,75	-2,32	-11,63	-13,36	-9,82	-2,69	-4,98	-0,46
MARZO 2014	-4,75	-7,40	-2,13	-11,30	-13,33	-9,16	-3,08	-5,82	-0,41
ABRIL 2014	-6,11	-8,27	-4,00	-13,41	-14,96	-11,80	-4,26	-6,51	-2,10
MAYO 2014	-6,51	-9,03	-4,08	-12,54	-14,27	-10,75	-5,03	-7,68	-2,50
JUNIO 2014	-6,59	-9,24	-4,05	-11,52	-13,49	-9,47	-5,43	-8,19	-2,83
JULIO 2014	-7,22	-10,22	-4,34	-11,30	-13,78	-8,73	-6,26	-9,34	-3,36
AGOSTO 2014	-5,76	-8,26	-3,39	-8,00	-9,43	-6,57	-5,25	-7,98	-2,69
SEPTIEMBRE 2014	-5,86	-8,39	-3,48	-8,24	-9,66	-6,83	-5,29	-8,07	-2,71
OCTUBRE 2014	-5,91	-8,42	-3,55	-8,78	-10,37	-7,20	-5,22	-7,93	-2,70
NOVIEMBRE 2014	-6,17	-8,97	-3,54	-9,40	-11,33	-7,45	-5,39	-8,37	-2,63
DICIEMBRE 2014	-5,39	-7,94	-2,97	-8,14	-9,79	-6,45	-4,77	-7,50	-2,20
ENERO 2015	-6,00	-8,54	-3,60	-10,21	-11,46	-8,95	-5,01	-7,83	-2,40
FEBRERO 2015	-6,24	-9,28	-3,38	-9,75	-11,50	-7,97	-5,42	-8,74	-2,35
MARZO 2015	-7,17	-10,34	-4,20	-10,23	-11,92	-8,53	-6,46	-9,95	-3,23
ABRIL 2015	-7,50	-11,41	-3,84	-9,45	-11,76	-7,11	-7,05	-11,33	-3,13
MAYO 2015	-7,82	-11,75	-4,20	-9,47	-11,67	-7,29	-7,44	-11,77	-3,53
JUNIO 2015	-7,40	-11,31	-3,86	-10,30	-12,64	-7,99	-6,76	-11,00	-3,00
JULIO 2015	-9,07	-13,36	-5,17	-13,03	-16,24	-9,85	-8,19	-12,69	-4,19
AGOSTO 2015	-8,13	-12,12	-4,53	-12,37	-15,35	-9,50	-7,19	-11,38	-3,47
SEPTIEMBRE 2015	-7,95	-11,76	-4,55	-11,44	-14,05	-8,94	-7,14	-11,21	-3,58
OCTUBRE 2015	-7,74	-11,27	-4,59	-10,65	-12,78	-8,60	-7,06	-10,90	-3,69
NOVIEMBRE 2015	-8,04	-11,68	-4,81	-10,85	-13,13	-8,64	-7,39	-11,33	-3,97
DICIEMBRE 2015	-7,96	-11,23	-5,01	-10,62	-12,58	-8,69	-7,38	-10,92	-4,23
ENERO 2019	-5,49	-7,80	-3,78	-4,60	-4,83	-4,40	-5,67	-8,47	-3,67
FEBRERO 2019	-5,22	-7,62	-3,46	-3,98	-4,06	-3,90	-5,48	-8,44	-3,37
MARZO 2019	-4,89	-7,92	-2,65	-3,85	-4,23	-3,52	-5,11	-8,78	-2,49
ABRIL 2019	-5,17	-7,17	-3,72	-6,24	-5,91	-6,52	-4,95	-7,46	-3,20
MAYO 2019	-5,31	-7,15	-4,01	-6,94	-6,46	-7,35	-4,98	-7,31	-3,39
JUNIO 2019	-4,63	-5,97	-3,71	-6,78	-6,10	-7,36	-4,21	-5,94	-3,06
JULIO 2019	-3,94	-4,93	-3,26	-6,36	-5,60	-7,00	-3,47	-4,78	-2,60
AGOSTO 2019	-3,65	-4,55	-3,03	-5,36	-4,74	-5,86	-3,32	-4,51	-2,52
SEPTIEMBRE 2019	-3,83	-4,75	-3,20	-5,47	-5,00	-5,87	-3,49	-4,70	-2,69
OCTUBRE 2019	-2,37	-2,69	-2,14	-3,12	-2,12	-3,97	-2,21	-2,83	-1,79
NOVIEMBRE 2019	-1,68	-1,88	-1,54	-1,48	-0,33	-2,47	-1,72	-2,25	-1,37
DICIEMBRE 2019	-1,21	-0,66	-1,60	-1,61	-0,10	-2,93	-1,13	-0,79	-1,36

EVOLUCIÓN DE LA VARIACIÓN ANUAL DEL PARO REGISTRADO SEGÚN SEXO Y EDADES

	TOTAL 16 Y MÁS AÑOS			MENORES DE 30 AÑOS			30 Y MÁS AÑOS		
	TOTAL	Varones	Mujeres	TOTAL	Varones	Mujeres	TOTAL	Varones	Mujeres
ENERO 2020	-0,97	-0,25	-1,48	-1,65	+0,11	-3,17	-0,83	-0,34	-1,16
FEBRERO 2020	-1,31	-0,75	-1,70	-2,58	-1,20	-3,79	-1,04	-0,64	-1,31
MARZO 2020	+9,01	+14,19	+5,38	+11,99	+14,75	+9,58	+8,39	+14,06	+4,61
ABRIL 2020	+21,10	+29,31	+15,39	+33,19	+38,36	+28,69	+18,67	+27,19	+13,01
MAYO 2020	+25,27	+33,20	+19,85	+42,25	+47,84	+37,47	+21,93	+29,84	+16,76
JUNIO 2020	+28,09	+35,21	+23,27	+53,58	+59,43	+48,58	+23,27	+29,84	+19,01
JULIO 2020	+25,29	+31,15	+21,32	+46,03	+52,25	+40,80	+21,39	+26,56	+18,03
AGOSTO 2020	+24,04	+28,65	+20,88	+43,08	+49,27	+37,95	+20,37	+24,12	+17,89
SEPTIEMBRE 2020	+22,62	+27,50	+19,29	+37,67	+43,14	+33,05	+19,57	+23,82	+16,78
OCTUBRE 2020	+20,40	+24,43	+17,60	+33,17	+37,23	+29,62	+17,72	+21,29	+15,35
NOVIEMBRE 2020	+20,42	+23,63	+18,17	+34,34	+36,76	+32,20	+17,51	+20,41	+15,58
DICIEMBRE 2020	+22,90	+25,19	+21,25	+40,83	+42,87	+38,98	+19,34	+21,11	+18,12
ENERO 2021	+21,84	+24,61	+19,85	+36,07	+38,42	+33,97	+18,94	+21,34	+17,30
FEBRERO 2021	+23,50	+26,23	+21,56	+37,30	+39,28	+35,53	+20,64	+23,07	+19,00
MARZO 2021	+11,31	+9,33	+12,81	+17,61	+18,23	+17,04	+9,95	+7,15	+11,99
ABRIL 2021	+2,07	-1,90	+5,17	+3,15	+2,45	+3,81	+1,83	-3,01	+5,45
MAYO 2021	-1,98	-5,18	+0,45	-6,63	-6,23	-6,99	-0,92	-4,91	+1,98
JUNIO 2021	-6,43	-9,43	-4,21	-16,00	-16,58	-15,47	-4,18	-7,48	-1,85
JULIO 2021	-9,45	-12,33	-7,34	-20,27	-21,78	-18,91	-7,00	-9,85	-5,01
AGOSTO 2021	-12,33	-15,15	-10,27	-25,14	-27,29	-23,21	-9,40	-11,95	-7,62
SEPTIEMBRE 2021	-13,73	-16,88	-11,44	-26,35	-28,80	-24,13	-10,78	-13,63	-8,80
OCTUBRE 2021	-14,87	-18,13	-12,47	-27,57	-29,76	-25,55	-11,85	-14,90	-9,72
NOVIEMBRE 2021	-17,36	-20,54	-15,03	-31,36	-32,99	-29,86	-14,02	-17,07	-11,90
DICIEMBRE 2021	-20,12	-22,92	-18,03	-35,97	-37,40	-34,64	-16,41	-18,98	-14,58
ENERO 2022	-21,22	-24,21	-19,00	-36,47	-38,08	-34,97	-17,67	-20,45	-15,71
FEBRERO 2022	-22,38	-25,41	-20,14	-36,78	-38,39	-35,29	-18,99	-21,85	-16,98
MARZO 2022	-21,29	-23,58	-19,61	-34,14	-35,28	-33,09	-18,33	-20,42	-16,87
ABRIL 2022	-22,71	-25,09	-20,98	-36,27	-37,59	-35,05	-19,61	-21,73	-18,15
MAYO 2022	-22,70	-25,18	-20,92	-36,17	-37,94	-34,52	-19,78	-21,89	-18,36
JUNIO 2022	-20,30	-22,45	-18,79	-31,72	-33,21	-30,37	-17,94	-19,81	-16,69
JULIO 2022	-15,59	-17,40	-14,34	-25,19	-26,05	-24,44	-13,73	-15,43	-12,61
AGOSTO 2022	-12,29	-13,84	-11,22	-18,09	-18,66	-17,61	-11,19	-12,79	-10,13
SEPTIEMBRE 2022	-9,70	-10,75	-8,97	-14,74	-13,90	-15,46	-8,72	-10,05	-7,85
OCTUBRE 2022	-10,51	-12,07	-9,43	-16,83	-16,76	-16,88	-9,27	-10,99	-8,14
NOVIEMBRE 2022	-9,47	-10,86	-8,51	-15,34	-15,28	-15,40	-8,35	-9,87	-7,35
DICIEMBRE 2022	-8,64	-10,48	-7,34	-13,21	-13,27	-13,16	-7,82	-9,90	-6,42
ENERO 2023	-6,87	-8,84	-5,51	-9,35	-9,20	-9,48	-6,43	-8,76	-4,87
FEBRERO 2023	-6,45	-8,20	-5,24	-8,07	-7,58	-8,50	-6,15	-8,34	-4,71
MARZO 2023									
ABRIL 2023									
MAYO 2023									
JUNIO 2023									
JULIO 2023									
AGOSTO 2023									
SEPTIEMBRE 2023									
OCTUBRE 2023									
NOVIEMBRE 2023									
DICIEMBRE 2023									

Fuente: Elaboración propia a partir de datos del Servicio Público de Empleo Estatal, DEMANDANTES DE EMPLEO, PARO, CONTRATOS Y PRESTACIONES POR DESEMPLEO

Febrero 2023

PORCENTAJES DE POBLACIÓN JOVEN EN EL PARO REGISTRADO POR COMUNIDADES AUTÓNOMAS Y PROVINCIAS

JÓVENES DE 16 A 29 AÑOS - AMBOS SEXOS

Comunidades Autónomas, Provincias	TOTAL 16y+ años	MENORES DE 30 AÑOS			
		TOTAL 16-29 años	% jov en cada Prov y CCAA	Distribución s/ Total	Distribución en CCAA
Almería	55.190	9.248	16,76%	2,08%	7,41%
Cádiz	142.111	22.735	16,00%	5,12%	18,21%
Córdoba	64.838	11.435	17,64%	2,58%	9,16%
Granada	80.924	14.644	18,10%	3,30%	11,73%
Huelva	41.164	6.524	15,85%	1,47%	5,22%
Jaén	46.334	9.341	20,16%	2,11%	7,48%
Málaga	141.345	21.402	15,14%	4,82%	17,14%
Sevilla	177.769	29.539	16,62%	6,66%	23,66%
ANDALUCÍA	**749.675**	**124.868**	**16,66%**	**28,14%**	**100,00%**
Huesca	7.763	1.492	19,22%	0,34%	15,02%
Teruel	5.108	999	19,56%	0,23%	10,06%
Zaragoza	45.419	7.443	16,39%	1,68%	74,92%
ARAGÓN	**58.290**	**9.934**	**17,04%**	**2,24%**	**100,00%**
ASTURIAS, PRINCIPADO DE	**63.326**	**8.842**	**13,96%**	**1,99%**	
BALEARS, ILLES	**35.200**	**6.083**	**17,28%**	**1,37%**	
Las Palmas	97.956	14.145	14,44%	3,19%	52,79%
Santa Cruz de Tenerife	91.210	12.652	13,87%	2,85%	47,21%
CANARIAS	**189.166**	**26.797**	**14,17%**	**6,04%**	**100,00%**
CANTABRIA	**34.879**	**5.301**	**15,20%**	**1,19%**	
Albacete	27.837	4.268	15,33%	0,96%	19,12%
Ciudad Real	39.219	6.219	15,86%	1,40%	27,85%
Cuenca	11.024	1.785	16,19%	0,40%	7,99%
Guadalajara	15.105	2.474	16,38%	0,56%	11,08%
Toledo	53.397	7.582	14,20%	1,71%	33,96%
CASTILLA-LA MANCHA	**146.582**	**22.328**	**15,23%**	**5,03%**	**100,00%**
Ávila	9.758	1.438	14,74%	0,32%	7,28%
Burgos	16.237	2.497	15,38%	0,56%	12,64%
León	24.575	3.511	14,29%	0,79%	17,77%
Palencia	7.707	1.388	18,01%	0,31%	7,02%
Salamanca	19.700	3.311	16,81%	0,75%	16,76%
Segovia	6.041	899	14,88%	0,20%	4,55%
Soria	3.271	609	18,62%	0,14%	3,08%
Valladolid	26.435	4.486	16,97%	1,01%	22,70%
Zamora	10.368	1.621	15,63%	0,37%	8,20%
CASTILLA Y LEÓN	**124.092**	**19.760**	**15,92%**	**4,45%**	**100,00%**
Barcelona	257.912	33.833	13,12%	7,62%	71,04%
Girona	32.836	4.818	14,67%	1,09%	10,12%
Lleida	18.210	2.955	16,23%	0,67%	6,20%
Tarragona	42.330	6.018	14,22%	1,36%	12,64%
CATALUÑA	**351.288**	**47.624**	**13,56%**	**10,73%**	**100,00%**

Febrero 2023

PORCENTAJES DE POBLACIÓN JOVEN EN EL PARO REGISTRADO POR COMUNIDADES AUTÓNOMAS Y PROVINCIAS

JÓVENES DE 16 A 29 AÑOS - AMBOS SEXOS

Comunidades Autónomas, Provincias	TOTAL 16y+ años	MENORES DE 30 AÑOS			
		TOTAL 16-29 años	% jov en cada Prov y CCAA	Distribución s/ Total	Distribución en CCAA
Alicante-Alacant	141.815	18.532	13,07%	4,18%	38,55%
Castellón-Castelló	36.545	5.627	15,40%	1,27%	11,71%
Valencia-València	165.027	23.914	14,49%	5,39%	49,75%
COMUNITAT VALENCIANA	**343.387**	**48.073**	**14,00%**	**10,83%**	**100,00%**
Badajoz	55.329	9.162	16,56%	2,06%	65,02%
Cáceres	29.705	4.930	16,60%	1,11%	34,98%
EXTREMADURA	**85.034**	**14.092**	**16,57%**	**3,18%**	**100,00%**
A Coruña	57.961	6.703	11,56%	1,51%	40,32%
Lugo	13.615	1.643	12,07%	0,37%	9,88%
Ourense	16.521	1.979	11,98%	0,45%	11,90%
Pontevedra	55.995	6.300	11,25%	1,42%	37,89%
GALICIA	**144.092**	**16.625**	**11,54%**	**3,75%**	**100,00%**
MADRID, COMUNIDAD DE	**313.969**	**45.548**	**14,51%**	**10,26%**	
MURCIA, REGIÓN DE	**93.740**	**17.456**	**18,62%**	**3,93%**	
NAVARRA, COM. FORAL DE	**32.364**	**5.873**	**18,15%**	**1,32%**	
Araba/Álava	19.669	3.106	15,79%	0,70%	17,25%
Bizkaia	62.990	10.057	15,97%	2,27%	55,84%
Gipuzkoa	29.637	4.846	16,35%	1,09%	26,91%
PAÍS VASCO	**112.296**	**18.009**	**16,04%**	**4,06%**	**100,00%**
RIOJA, LA	**14.901**	**2.028**	**13,61%**	**0,46%**	
CEUTA	**10.169**	**2.320**	**22,81%**	**0,52%**	
MELILLA	**8.565**	**2.164**	**25,27%**	**0,49%**	
TOTAL ESTATAL	**2.911.015**	**443.725**	**15,24%**	**100,00%**	

Fuente: Elaboración propia a partir de datos del Servicio Público de Empleo Estatal, ESTADÍSTICA DE DEMANDANTES DE EMPLEO, PUESTOS DE TRABAJO Y COLOCACIONES

Febrero 2023

PORCENTAJES DE POBLACIÓN JOVEN EN EL PARO REGISTRADO POR COMUNIDADES AUTÓNOMAS Y PROVINCIAS

JÓVENES DE 16 A 29 AÑOS - MUJERES

Comunidades Autónomas, Provincias	TOTAL 16y+ años	MENORES DE 30 AÑOS				
		TOTAL 16-29 años	% jov en cada Prov y CCAA	Distribución s/ Total	Distribución s/ SEXO	Distribución en CCAA
Almería	32.664	5.145	15,75%	2,19%	55,63%	7,60%
Cádiz	87.792	12.264	13,97%	5,22%	53,94%	18,10%
Córdoba	39.654	6.384	16,10%	2,72%	55,83%	9,42%
Granada	46.910	8.008	17,07%	3,41%	54,68%	11,82%
Huelva	24.448	3.421	13,99%	1,46%	52,44%	5,05%
Jaén	30.051	5.470	18,20%	2,33%	58,56%	8,07%
Málaga	85.584	11.295	13,20%	4,80%	52,78%	16,67%
Sevilla	108.920	15.753	14,46%	6,70%	53,33%	23,26%
ANDALUCÍA	**456.023**	**67.740**	**14,85%**	**28,81%**	**54,25%**	**100,00%**
Huesca	4.610	782	16,96%	0,33%	52,41%	14,74%
Teruel	3.064	538	17,56%	0,23%	53,85%	10,14%
Zaragoza	28.159	3.985	14,15%	1,70%	53,54%	75,12%
ARAGÓN	**35.833**	**5.305**	**14,80%**	**2,26%**	**53,40%**	**100,00%**
ASTURIAS, PRINCIPADO DE	**36.909**	**4.512**	**12,22%**	**1,92%**	**51,03%**	
BALEARS, ILLES	**20.708**	**3.227**	**15,58%**	**1,37%**	**53,05%**	
Las Palmas	56.311	7.305	12,97%	3,11%	51,64%	52,86%
Santa Cruz de Tenerife	51.639	6.515	12,62%	2,77%	51,49%	47,14%
CANARIAS	**107.950**	**13.820**	**12,80%**	**5,88%**	**51,57%**	**100,00%**
CANTABRIA	**20.464**	**2.748**	**13,43%**	**1,17%**	**51,84%**	
Albacete	18.242	2.383	13,06%	1,01%	55,83%	19,27%
Ciudad Real	26.135	3.561	13,63%	1,51%	57,26%	28,79%
Cuenca	6.752	920	13,63%	0,39%	51,54%	7,44%
Guadalajara	9.311	1.283	13,78%	0,55%	51,86%	10,37%
Toledo	34.866	4.222	12,11%	1,80%	55,68%	34,13%
CASTILLA-LA MANCHA	**95.306**	**12.369**	**12,98%**	**5,26%**	**55,40%**	**100,00%**
Ávila	5.799	791	13,64%	0,34%	55,01%	7,54%
Burgos	9.532	1.235	12,96%	0,53%	49,46%	11,78%
León	14.459	1.850	12,79%	0,79%	52,69%	17,64%
Palencia	4.637	745	16,07%	0,32%	53,67%	7,11%
Salamanca	11.977	1.794	14,98%	0,76%	54,18%	17,11%
Segovia	3.558	478	13,43%	0,20%	53,17%	4,56%
Soria	1.811	322	17,78%	0,14%	52,87%	3,07%
Valladolid	16.007	2.404	15,02%	1,02%	53,59%	22,93%
Zamora	6.049	866	14,32%	0,37%	53,42%	8,26%
CASTILLA Y LEÓN	**73.829**	**10.485**	**14,20%**	**4,46%**	**53,06%**	**100,00%**
Barcelona	146.449	16.886	11,53%	7,18%	49,91%	70,51%
Girona	18.586	2.435	13,10%	1,04%	50,54%	10,17%
Lleida	10.503	1.542	14,68%	0,66%	52,18%	6,44%
Tarragona	24.911	3.087	12,39%	1,31%	51,30%	12,89%
CATALUÑA	**200.449**	**23.950**	**11,95%**	**10,19%**	**50,29%**	**100,00%**

Febrero 2023

PORCENTAJES DE POBLACIÓN JOVEN EN EL PARO REGISTRADO POR COMUNIDADES AUTÓNOMAS Y PROVINCIAS

JÓVENES DE 16 A 29 AÑOS - MUJERES

Comunidades Autónomas, Provincias	TOTAL 16y+ años	MENORES DE 30 AÑOS				
		TOTAL 16-29 años	% jov en cada Prov y CCAA	Distribución s/ Total	Distribución s/ SEXO	Distribución en CCAA
Alicante-Alacant	85.945	9.951	11,58%	4,23%	53,70%	38,95%
Castellón-Castelló	22.148	2.913	13,15%	1,24%	51,77%	11,40%
Valencia-València	100.896	12.685	12,57%	5,40%	53,04%	49,65%
COMUNITAT VALENCIANA	**208.989**	**25.549**	**12,23%**	**10,87%**	**53,15%**	**100,00%**
Badajoz	36.088	5.222	14,47%	2,22%	57,00%	65,88%
Cáceres	17.994	2.705	15,03%	1,15%	54,87%	34,12%
EXTREMADURA	**54.082**	**7.927**	**14,66%**	**3,37%**	**56,25%**	**100,00%**
A Coruña	33.924	3.556	10,48%	1,51%	53,05%	40,99%
Lugo	7.760	894	11,52%	0,38%	54,41%	10,31%
Ourense	9.563	1.021	10,68%	0,43%	51,59%	11,77%
Pontevedra	32.806	3.204	9,77%	1,36%	50,86%	36,93%
GALICIA	**84.053**	**8.675**	**10,32%**	**3,69%**	**52,18%**	**100,00%**
MADRID, COMUNIDAD DE	**186.035**	**23.162**	**12,45%**	**9,85%**	**50,85%**	
MURCIA, REGIÓN DE	**58.399**	**9.535**	**16,33%**	**4,06%**	**54,62%**	
NAVARRA, COM. FORAL DE	**19.554**	**3.177**	**16,25%**	**1,35%**	**54,10%**	
Araba/Álava	11.679	1.645	14,09%	0,70%	52,96%	17,67%
Bizkaia	35.904	5.133	14,30%	2,18%	51,04%	55,15%
Gipuzkoa	17.182	2.530	14,72%	1,08%	52,21%	27,18%
PAÍS VASCO	**64.765**	**9.308**	**14,37%**	**3,96%**	**51,69%**	**100,00%**
RIOJA, LA	**9.164**	**1.086**	**11,85%**	**0,46%**	**53,55%**	
CEUTA	**6.266**	**1.295**	**20,67%**	**0,55%**	**55,82%**	
MELILLA	**5.442**	**1.221**	**22,44%**	**0,52%**	**56,42%**	
TOTAL ESTATAL	**1.744.220**	**235.091**	**13,48%**	**100,00%**	**52,98%**	

Fuente: Elaboración propia a partir de datos del Servicio Público de Empleo Estatal, ESTADÍSTICA DE DEMANDANTES DE EMPLEO, PUESTOS DE TRABAJO Y COLOCACIONES

Febrero 2023

PORCENTAJES DE POBLACIÓN JOVEN EN EL PARO REGISTRADO POR COMUNIDADES AUTÓNOMAS Y PROVINCIAS

JÓVENES DE 16 A 29 AÑOS - VARONES

Comunidades Autónomas, Provincias	TOTAL 16y+ años	MENORES DE 30 AÑOS				
		TOTAL 16-29 años	% jov en cada Prov y CCAA	Distribución s/ Total	Distribución s/ SEXO	Distribución en CCAA
Almería	22.526	4.103	18,21%	1,97%	44,37%	7,18%
Cádiz	54.319	10.471	19,28%	5,02%	46,06%	18,33%
Córdoba	25.184	5.051	20,06%	2,42%	44,17%	8,84%
Granada	34.014	6.636	19,51%	3,18%	45,32%	11,62%
Huelva	16.716	3.103	18,56%	1,49%	47,56%	5,43%
Jaén	16.283	3.871	23,77%	1,86%	41,44%	6,78%
Málaga	55.761	10.107	18,13%	4,84%	47,22%	17,69%
Sevilla	68.849	13.786	20,02%	6,61%	46,67%	24,13%
ANDALUCÍA	**293.652**	**57.128**	**19,45%**	**27,38%**	**45,75%**	**100,00%**
Huesca	3.153	710	22,52%	0,34%	47,59%	15,34%
Teruel	2.044	461	22,55%	0,22%	46,15%	9,96%
Zaragoza	17.260	3.458	20,03%	1,66%	46,46%	74,70%
ARAGÓN	**22.457**	**4.629**	**20,61%**	**2,22%**	**46,60%**	**100,00%**
ASTURIAS, PRINCIPADO DE	**26.417**	**4.330**	**16,39%**	**2,08%**	**48,97%**	
BALEARS, ILLES	**14.492**	**2.856**	**19,71%**	**1,37%**	**46,95%**	
Las Palmas	41.645	6.840	16,42%	3,28%	48,36%	52,71%
Santa Cruz de Tenerife	39.571	6.137	15,51%	2,94%	48,51%	47,29%
CANARIAS	**81.216**	**12.977**	**15,98%**	**6,22%**	**48,43%**	**100,00%**
CANTABRIA	**14.415**	**2.553**	**17,71%**	**1,22%**	**48,16%**	
Albacete	9.595	1.885	19,65%	0,90%	44,17%	18,93%
Ciudad Real	13.084	2.658	20,31%	1,27%	42,74%	26,69%
Cuenca	4.272	865	20,25%	0,41%	48,46%	8,69%
Guadalajara	5.794	1.191	20,56%	0,57%	48,14%	11,96%
Toledo	18.531	3.360	18,13%	1,61%	44,32%	33,74%
CASTILLA-LA MANCHA	**51.276**	**9.959**	**19,42%**	**4,77%**	**44,60%**	**100,00%**
Ávila	3.959	647	16,34%	0,31%	44,99%	6,98%
Burgos	6.705	1.262	18,82%	0,60%	50,54%	13,61%
León	10.116	1.661	16,42%	0,80%	47,31%	17,91%
Palencia	3.070	643	20,94%	0,31%	46,33%	6,93%
Salamanca	7.723	1.517	19,64%	0,73%	45,82%	16,36%
Segovia	2.483	421	16,96%	0,20%	46,83%	4,54%
Soria	1.460	287	19,66%	0,14%	47,13%	3,09%
Valladolid	10.428	2.082	19,97%	1,00%	46,41%	22,45%
Zamora	4.319	755	17,48%	0,36%	46,58%	8,14%
CASTILLA Y LEÓN	**50.263**	**9.275**	**18,45%**	**4,45%**	**46,94%**	**100,00%**
Barcelona	111.463	16.947	15,20%	8,12%	50,09%	71,58%
Girona	14.250	2.383	16,72%	1,14%	49,46%	10,07%
Lleida	7.707	1.413	18,33%	0,68%	47,82%	5,97%
Tarragona	17.419	2.931	16,83%	1,40%	48,70%	12,38%
CATALUÑA	**150.839**	**23.674**	**15,69%**	**11,35%**	**49,71%**	**100,00%**

Febrero 2023

PORCENTAJES DE POBLACIÓN JOVEN EN EL PARO REGISTRADO POR COMUNIDADES AUTÓNOMAS Y PROVINCIAS

JÓVENES DE 16 A 29 AÑOS - VARONES

Comunidades Autónomas, Provincias	TOTAL 16y+ años	MENORES DE 30 AÑOS				
		TOTAL 16-29 años	% jov en cada Prov y CCAA	Distribución s/ Total	Distribución s/ SEXO	Distribución en CCAA
Alicante-Alacant	55.870	8.581	15,36%	4,11%	46,30%	38,10%
Castellón-Castelló	14.397	2.714	18,85%	1,30%	48,23%	12,05%
Valencia-València	64.131	11.229	17,51%	5,38%	46,96%	49,85%
COMUNITAT VALENCIANA	**134.398**	**22.524**	**16,76%**	**10,80%**	**46,85%**	**100,00%**
Badajoz	19.241	3.940	20,48%	1,89%	43,00%	63,91%
Cáceres	11.711	2.225	19,00%	1,07%	45,13%	36,09%
EXTREMADURA	**30.952**	**6.165**	**19,92%**	**2,95%**	**43,75%**	**100,00%**
A Coruña	24.037	3.147	13,09%	1,51%	46,95%	39,58%
Lugo	5.855	749	12,79%	0,36%	45,59%	9,42%
Ourense	6.958	958	13,77%	0,46%	48,41%	12,05%
Pontevedra	23.189	3.096	13,35%	1,48%	49,14%	38,94%
GALICIA	**60.039**	**7.950**	**13,24%**	**3,81%**	**47,82%**	**100,00%**
MADRID, COMUNIDAD DE	**127.934**	**22.386**	**17,50%**	**10,73%**	**49,15%**	
MURCIA, REGIÓN DE	**35.341**	**7.921**	**22,41%**	**3,80%**	**45,38%**	
NAVARRA, COM. FORAL DE	**12.810**	**2.696**	**21,05%**	**1,29%**	**45,90%**	
Araba/Álava	7.990	1.461	18,29%	0,70%	47,04%	16,79%
Bizkaia	27.086	4.924	18,18%	2,36%	48,96%	56,59%
Gipuzkoa	12.455	2.316	18,59%	1,11%	47,79%	26,62%
PAÍS VASCO	**47.531**	**8.701**	**18,31%**	**4,17%**	**48,31%**	**100,00%**
RIOJA, LA	**5.737**	**942**	**16,42%**	**0,45%**	**46,45%**	
CEUTA	**3.903**	**1.025**	**26,26%**	**0,49%**	**44,18%**	
MELILLA	**3.123**	**943**	**30,20%**	**0,45%**	**43,58%**	
TOTAL ESTATAL	**1.166.795**	**208.634**	**17,88%**	**100,00%**	**47,02%**	

Fuente: Elaboración propia a partir de datos del Servicio Público de Empleo Estatal, ESTADÍSTICA DE DEMANDANTES DE EMPLEO, PUESTOS DE TRABAJO Y COLOCACIONES