

Exclusión residencial entre las personas jóvenes: desafíos y propuestas para una sociedad más inclusiva

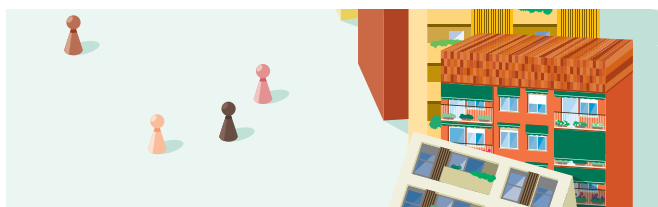



1 de febrero de 2024
11:30 – 12:30 h.
C/ Azcona, 31 (Madrid)



PROGRAMA

- Bienvenida y presentación del acto.
Margarita Guerrero Calderón. Directora General del Injuve.
- **Mesa de diálogo.**
Modera **Patricia Puente Guerrero**. Profesora Ayudante Doctora. Departamento de Derecho Penal y Criminología. Facultad de Derecho (UNED).

Intervienen:

-  **Clara Fuentes Catena**. Fundación RAIS (HOGAR SÍ). Técnica de incidencia política y comunicación. Unidad de Causa.
-  **Alba González de la Cruz**. Asociación Provivienda. Técnica de Incidencia Política.
-  **Ulisses Marques de Souza**. Experiencia sobre sinhogarismo. Solidarios para el desarrollo.
-  **Carmen Tamayo Leo**. Programa Personas sin Hogar. Solidarios para el desarrollo.

- Cierre del acto.