



## Paro Registrado

**Jóvenes:  
16-24 años y 16-29 años**

**marzo  
2026**

OBSERVATORIO DE LA  
JUVENTUD EN ESPAÑA

estadística-injuve



GOBIERNO  
DE ESPAÑA

MINISTERIO  
DE JUVENTUD  
E INFANCIA

**injuve**

**Directora del INJUVE:** Margarita Guerrero Calderón

**Elaboración:** Unidad de Estadística del Observatorio de la Juventud en España

**Edición:** © Instituto de la Juventud

**Coordinación:** Observatorio de la Juventud en España

E-mail: [observatorio.juventud@injuve.es](mailto:observatorio.juventud@injuve.es)

Web: <https://www.injuve.es/observatorio>

**Biblioteca de Juventud:**

C/Marqués de Riscal, 16

Teléfono: 91 782 74 73

E-mail: [biblioteca@injuve.es](mailto:biblioteca@injuve.es)

Web: <https://www.injuve.es/observatorio/biblioteca>

NIPO en línea: 160-26-001-7

# Índice

## Jóvenes 16 a 24 años

<b>1. NOTA INFORMATIVA</b>	págs. 6-7
<b>2. DATOS</b>	
Paro registrado por sexo y edades menores de 25 años en el paro registrado	pág. 8
Paro registrado (extranjeros) por sexo y edades	pág. 9
Menores de 25 años extranjeros en el paro registrado extranjeros	
Menores de 25 años extranjeros en el paro registrado joven	
Paro registrado según sexo, edades y relación entre sexos, por comunidades autónomas y provincias	págs. 10-11
Evolución mensual del paro registrado - Menores de 25 años	pág. 12
Evolución variación relativa anual del paro registrado	
Evolución mensual del paro registrado - Total 16 y más años	pág. 13
Evolución variación relativa anual del paro registrado	
Paro registrado por comunidades autónomas, provincias y sexo menores de 25 años - Ambos sexos	págs. 14-15
Paro registrado por comunidades autónomas, provincias y sexo menores de 25 años - Mujeres	págs. 16-17
Paro registrado por comunidades autónomas, provincias y sexo menores de 25 años - Varones	págs. 18-19
Paro registrado por comunidades autónomas, provincias y sexo total 16 y más años - Ambos sexos	págs. 20-21
Paro registrado por comunidades autónomas, provincias y sexo total 16 y más años - Mujeres	págs. 22-23
Paro registrado por comunidades autónomas, provincias y sexo total 16 y más años - Varones	págs. 24-25
Evolución del paro registrado según sexo y edades	págs. 26-27
Evolución de la variación anual del paro registrado según sexo y edades	págs. 28-29
Porcentajes de población joven en el paro registrado por comunidades autónomas, provincias y sexo menores de 25 años - Ambos sexos	págs. 30-31
Porcentajes de población joven en el paro registrado por comunidades autónomas, provincias y sexo menores de 25 años - Mujeres	págs. 32-33
Porcentajes de población joven en el paro registrado por comunidades autónomas, provincias y sexo menores de 25 años - Varones	págs. 34-35

# Jóvenes 16 a 29 años

<b>1. NOTA INFORMATIVA</b>	págs. 37-38
<b>2. DATOS</b>	
Paro registrado por sexo y grupos de edades	pág. 39
Porcentajes de jóvenes de 16 a 29 años en el paro registrado por período y sexo	pág. 40
Evolución mensual del paro registrado	pág. 41
Evolución variación relativa anual del paro registrado	
Paro registrado según sexo, edades y relación entre sexos por comunidades autónomas y provincias	págs. 42-43
Paro registrado por comunidades autónomas y provincias jóvenes de 16 a 29 años - Ambos sexos	págs. 44-45
Paro registrado por comunidades autónomas y provincias jóvenes de 16 a 29 años - Mujeres	págs. 46-47
Paro registrado por comunidades autónomas y provincias jóvenes de 16 a 29 años - Varones	págs. 48-49
Distribución del paro registrado según estudios terminados, sexo y grupos de edades jóvenes	pág. 50
Paro registrado según sexo y estudios terminados jóvenes de 16 a 29 años	pág. 51
Distribución del paro registrado según duración de la demanda, sexo y grupos de edades jóvenes	pág. 52
Paro registrado según sexo y duración de la demanda jóvenes de 16 a 29 años	pág. 53
Evolución del paro registrado según sexo y edades	págs. 54-55
Evolución de la variación anual del paro registrado según sexo y edades	págs. 56-57
Porcentajes de población joven en el paro registrado por comunidades autónomas y provincias jóvenes de 16 a 29 años - Ambos sexos	págs. 58-59
Porcentajes de población joven en el paro registrado por comunidades autónomas y provincias jóvenes de 16 a 29 años - Mujeres	págs. 60-61
Porcentajes de población joven en el paro registrado por comunidades autónomas y provincias jóvenes de 16 a 29 años - Varones	págs. 62-63

## Jóvenes 16 a 24 años

marzo 2026

Jóvenes de 16 a 24 años

## El paro registrado baja en marzo en 431 personas entre los menores de 25 años y cae un 4,33% en el último año

Al finalizar el mes de marzo, **el número de jóvenes entre 16 y 24 años registrados en las Oficinas de los Servicios Públicos de Empleo ha sido de 188.977**, un 0,23% menos que el mes pasado, lo que representa una bajada de 431 desempleados. Por otro lado, hay 8.547 parados menos que en marzo de 2025, lo que indica una caída en los últimos doce meses del 4,33%.

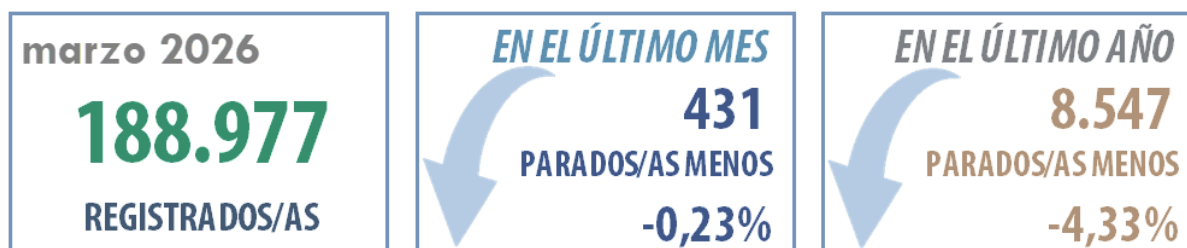

El peso de los menores de 25 años en el conjunto del paro registrado, se ha mantenido en el último año, pasando del 7,66% en marzo de 2025 al 7,81% en marzo de 2026.

### Según el Sexo

**Mayor presencia de varones en el paro registrado.** Del conjunto de paro registrado, 89.387 son mujeres (47,3%) y 99.590 son varones (52,7%). **En marzo el paro bajó más entre las mujeres.** En este grupo ha bajado un 0,3%, llegando hasta las 89.387, 262 desempleadas menos que el mes pasado y entre los varones la cifra baja a los 99.590, 169 parados menos que en febrero, una disminución del 0,2%. Durante los últimos doce meses se ha contabilizado un descenso de 5.018 personas entre las mujeres (-5,3%) y una bajada de 3.529 entre los varones (-3,4%).

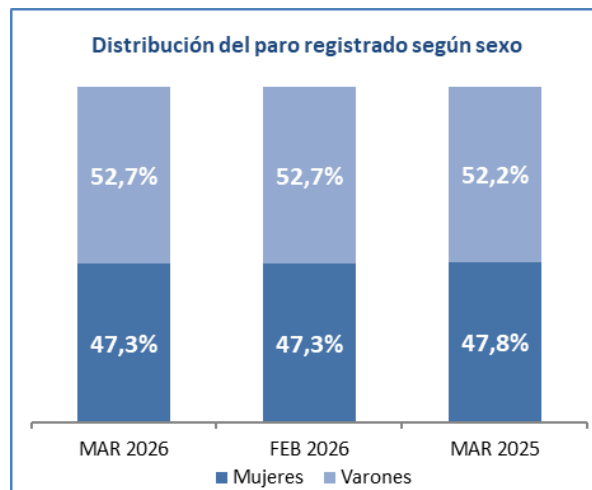

### Jóvenes en el paro registrado en Comunidades y Provincias

**Hay siete comunidades con porcentajes de jóvenes en el paro registrado por debajo de la media estatal (7,81%).** Las comunidades con porcentajes más elevados son Baleares (13,2%), Murcia (10,4%), Navarra (10,1%) y Aragón (10,1%). En Galicia (4,8%), Canarias (5,8%), Comunidad Valenciana (6,4%) y Cataluña (7,0%) se dan los porcentajes de jóvenes más bajos. En Ceuta se alcanza el 11,1% y en Melilla el 11,3%.

**Hay dieciocho provincias que tienen porcentajes por debajo de la media.** En Pontevedra (4,6%), A Coruña (4,6%), Ourense (5,3%) y Lugo (5,3%) se producen los porcentajes más bajos. Los mayores porcentajes se concentran en Baleares (13,2%), Huesca (11,7%), Teruel (11,0%) y Soria (10,9%).

marzo 2026

Jóvenes de 16 a 24 años

### Principales cambios de paro registrado en Comunidades

**En el último mes el paro registrado bajó en once comunidades**, ha sido en Baleares (-5,5%), Cataluña (-4,4%), Castilla y León (-2,8%) y Murcia (-2,0%) donde más ha bajado. Subió más en Canarias (+7,7%), Navarra (+3,5%), Comunidad de Madrid (+3,4%) y Comunidad Valenciana (+1,3%). En Ceuta no hay variación respecto al último mes y en Melilla aumenta un 5,6%.

**En el último año el paro ha bajado en doce comunidades**. Bajó más en Canarias (-9,7%), Murcia (-9,6%), Andalucía (-9,5%) y Extremadura (-6,1%). Creció más en Galicia (+7,1%), Cantabria (+4,9%), Cataluña (+4,3%) y Aragón (+1,6%). En Melilla baja un 11,7% y en Ceuta cae un 5,6%.

### Principales cambios de paro registrado en Provincias

**Este mes el desempleo baja en veintiocho provincias**. Los descensos más importantes, en términos relativos, han tenido lugar en Girona (-11,7%), Tarragona (-11,6%), Teruel (-8,3%) y Huelva (-8,2%). Subió más en Tenerife (+8,9%), Las Palmas (+6,6%), Navarra (+3,5%) y Jaén (+3,5%).

**En los últimos doce meses, el paro ha bajado en treinta y seis provincias**. Se redujo más en Cádiz (-13,5%), Córdoba (-11,4%), Ciudad Real (-10,7%) y Málaga (-10,1%). Y las subidas más importantes se han registrado en Ourense (+13,9%), Lleida (+10,4%), Pontevedra (+9,7%) y Barcelona (+6,8%).

## VARIACIONES RELATIVAS DE PARO REGISTRADO JOVEN (16-24 AÑOS) POR COMUNIDADES AUTÓNOMAS

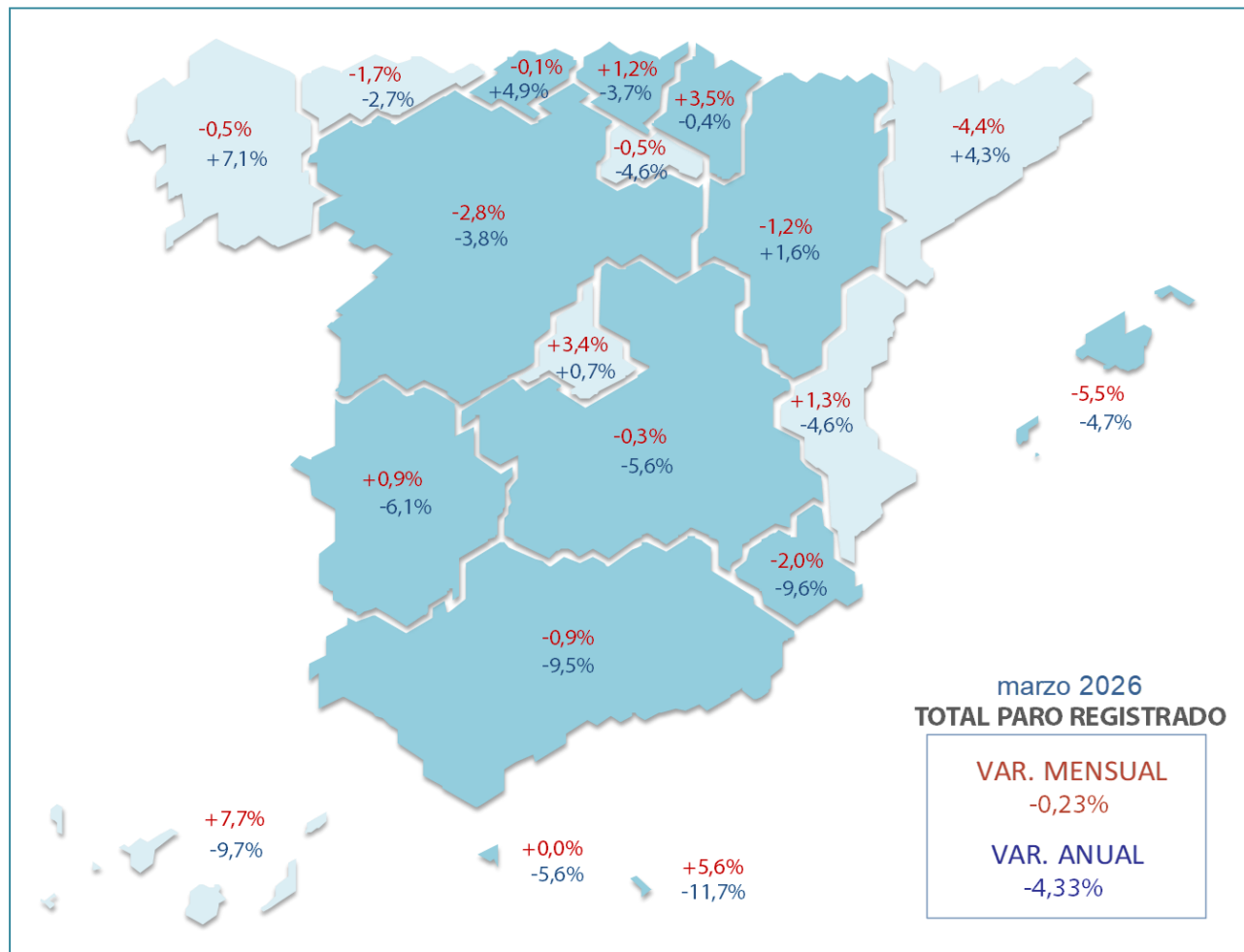

marzo 2026

## PARO REGISTRADO POR SEXO Y EDADES

	marzo 2026	Variación Mensual febrero 2026			Variación Anual marzo 2025		
	Dato	Absoluta	Relativa	Dato	Absoluta	Relativa	Dato
<b>MENORES DE 25 AÑOS</b>							
Varones	99.590	-169	-0,17	99.759	-3.529	-3,42	103.119
Mujeres	89.387	-262	-0,29	89.649	-5.018	-5,32	94.405
<b>Ambos sexos</b>	<b>188.977</b>	<b>-431</b>	<b>-0,23</b>	<b>189.408</b>	<b>-8.547</b>	<b>-4,33</b>	<b>197.524</b>
<b>DE 25 y MÁS AÑOS</b>							
Varones	861.550	-7.924	-0,91	869.474	-61.691	-6,68	923.241
Mujeres	1.369.185	-14.579	-1,05	1.383.764	-90.188	-6,18	1.459.373
<b>Ambos sexos</b>	<b>2.230.735</b>	<b>-22.503</b>	<b>-1,00</b>	<b>2.253.238</b>	<b>-151.879</b>	<b>-6,37</b>	<b>2.382.614</b>
<b>TOTALES</b>							
Varones	961.140	-8.093	-0,83	969.233	-65.220	-6,35	1.026.360
Mujeres	1.458.572	-14.841	-1,01	1.473.413	-95.206	-6,13	1.553.778
<b>Ambos sexos</b>	<b>2.419.712</b>	<b>-22.934</b>	<b>-0,94</b>	<b>2.442.646</b>	<b>-160.426</b>	<b>-6,22</b>	<b>2.580.138</b>

Fuente: Elaboración propia a partir de datos del Servicio Público de Empleo Estatal,  
DEMANDANTES DE EMPLEO, PARO, CONTRATOS Y PRESTACIONES POR DESEMPLEO

## MENORES DE 25 AÑOS EN EL PARO REGISTRADO

Para cada caso porcentajes sobre el total de Paro Registrado

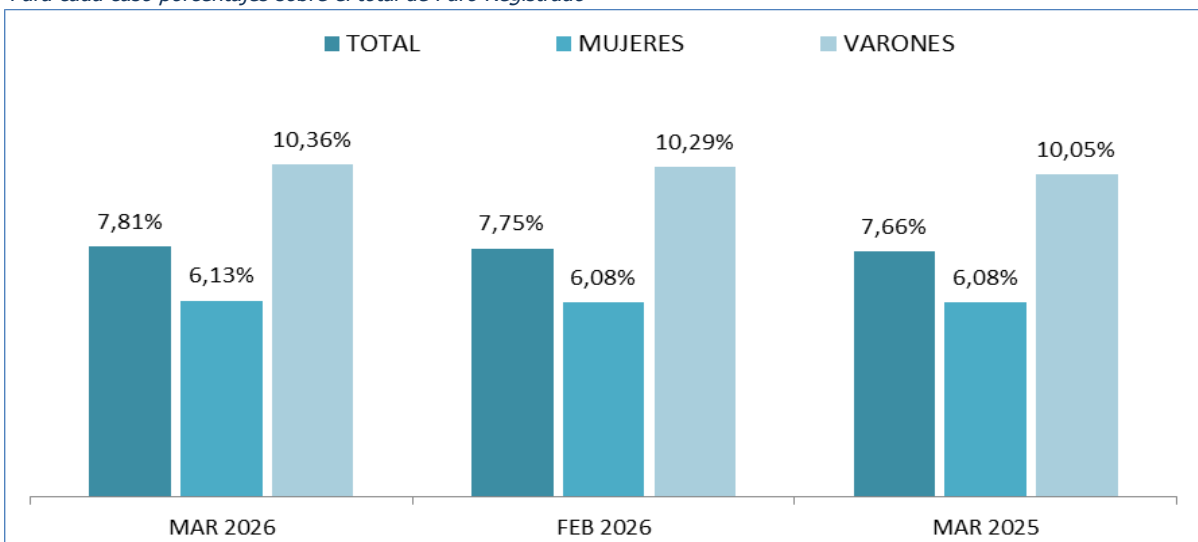

Fuente: Elaboración propia a partir de datos del Servicio Público de Empleo Estatal,  
DEMANDANTES DE EMPLEO, PARO, CONTRATOS Y PRESTACIONES POR DESEMPLEO

marzo 2026

## PARO REGISTRADO (EXTRANJEROS) POR SEXO Y EDADES

	marzo 2026	VARIACIONES						marzo 2026	
		Variación Mensual febrero 2026			Variación Anual marzo 2025			Zona Origen	
		Dato	Absoluta	Relativa	Dato	Absoluta	Relativa	Dato	País Comunitario
<b>MENORES DE 25 AÑOS</b>									
Varones	13.869	+188	+1,37	13.681	+704	+5,35	13.165	2.685	11.184
Mujeres	11.710	+202	+1,76	11.508	+839	+7,72	10.871	2.652	9.058
<b>Ambos sexos</b>	<b>25.579</b>	<b>+390</b>	<b>+1,55</b>	<b>25.189</b>	<b>+1.543</b>	<b>+6,42</b>	<b>24.036</b>	<b>5.337</b>	<b>20.242</b>
<b>DE 25 Y MÁS AÑOS</b>									
Varones	117.447	+236	+0,20	117.211	-6.749	-5,43	124.196	38.423	79.024
Mujeres	205.141	-1.018	-0,49	206.159	-9.013	-4,21	214.154	57.416	147.725
<b>Ambos sexos</b>	<b>322.588</b>	<b>-782</b>	<b>-0,24</b>	<b>323.370</b>	<b>-15.762</b>	<b>-4,66</b>	<b>338.350</b>	<b>95.839</b>	<b>226.749</b>
<b>TOTALES</b>									
Varones	131.316	+424	+0,32	130.892	-6.045	-4,40	137.361	41.108	90.208
Mujeres	216.851	-816	-0,37	217.667	-8.174	-3,63	225.025	60.068	156.783
<b>Ambos sexos</b>	<b>348.167</b>	<b>-392</b>	<b>-0,11</b>	<b>348.559</b>	<b>-14.219</b>	<b>-3,92</b>	<b>362.386</b>	<b>101.176</b>	<b>246.991</b>

Fuente: Elaboración propia a partir de datos del Servicio Público de Empleo Estatal,  
DEMANDANTES DE EMPLEO, PARO, CONTRATOS Y PRESTACIONES POR DESEMPLEO

## MENORES DE 25 AÑOS EXTRANJEROS EN EL PARO REGISTRADO EXTRANJEROS

Para cada caso porcentajes sobre el total de Paro Registrado Extranjeros

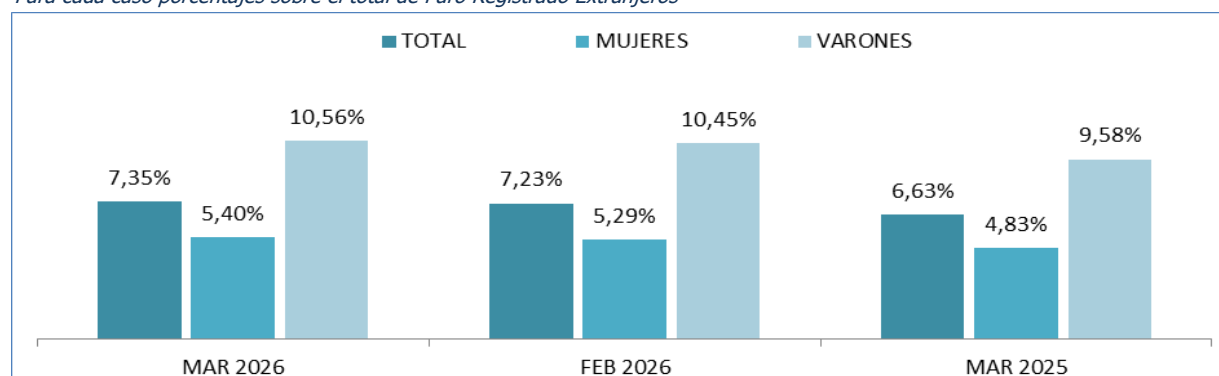

Fuente: Elaboración propia a partir de datos del Servicio Público de Empleo Estatal,  
DEMANDANTES DE EMPLEO, PARO, CONTRATOS Y PRESTACIONES POR DESEMPLEO

## MENORES DE 25 AÑOS EXTRANJEROS EN EL PARO REGISTRADO JOVEN

Para cada caso porcentajes sobre el total de Paro Registrado Joven

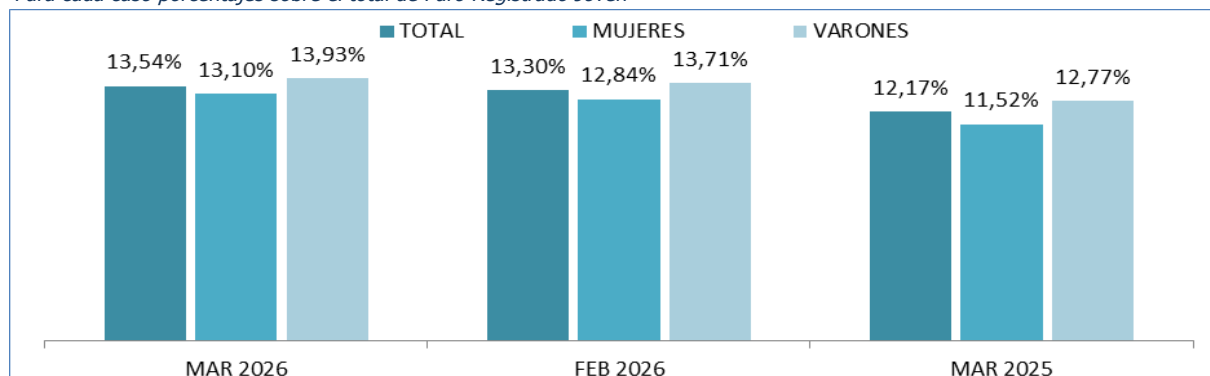

Fuente: Elaboración propia a partir de datos del Servicio Público de Empleo Estatal,  
DEMANDANTES DE EMPLEO, PARO, CONTRATOS Y PRESTACIONES POR DESEMPLEO

marzo 2026

**PARO REGISTRADO SEGÚN SEXO, EDADES Y RELACIÓN ENTRE SEXOS,  
POR COMUNIDADES AUTÓNOMAS Y PROVINCIAS**

	TOTAL EDADES			MENORES DE 25 AÑOS			DE 25 Y MÁS AÑOS			RELACIÓN ENTRE SEXOS*		
	TOTAL	Varones	Mujeres	TOTAL	Varones	Mujeres	TOTAL	Varones	Mujeres	TOTAL	<25 años	RESTO EDADES
Almería	42.531	17.577	24.954	3.934	2.132	1.802	38.597	15.445	23.152	70,4	118,3	66,7
Cádiz	109.310	40.409	68.901	8.659	4.438	4.221	100.651	35.971	64.680	58,6	105,1	55,6
Córdoba	49.209	18.507	30.702	4.258	2.108	2.150	44.951	16.399	28.552	60,3	98,0	57,4
Granada	65.559	27.008	38.551	6.609	3.340	3.269	58.950	23.668	35.282	70,1	102,2	67,1
Huelva	29.009	11.885	17.124	2.845	1.547	1.298	26.164	10.338	15.826	69,4	119,2	65,3
Jaén	33.316	10.943	22.373	3.419	1.545	1.874	29.897	9.398	20.499	48,9	82,4	45,8
Málaga	108.567	43.104	65.463	8.650	4.624	4.026	99.917	38.480	61.437	65,8	114,9	62,6
Sevilla	142.137	53.562	88.575	12.646	6.431	6.215	129.491	47.131	82.360	60,5	103,5	57,2
<b>ANDALUCÍA</b>	<b>579.638</b>	<b>222.995</b>	<b>356.643</b>	<b>51.020</b>	<b>26.165</b>	<b>24.855</b>	<b>528.618</b>	<b>196.830</b>	<b>331.788</b>	<b>62,5</b>	<b>105,3</b>	<b>59,3</b>
Huesca	6.670	2.767	3.903	779	423	356	5.891	2.344	3.547	70,9	118,8	66,1
Teruel	4.106	1.676	2.430	452	276	176	3.654	1.400	2.254	69,0	156,8	62,1
Zaragoza	39.086	14.720	24.366	3.805	2.011	1.794	35.281	12.709	22.572	60,4	112,1	56,3
<b>ARAGON</b>	<b>49.862</b>	<b>19.163</b>	<b>30.699</b>	<b>5.036</b>	<b>2.710</b>	<b>2.326</b>	<b>44.826</b>	<b>16.453</b>	<b>28.373</b>	<b>62,4</b>	<b>116,5</b>	<b>58,0</b>
<b>ASTURIAS, PRINCIPADO DE</b>	<b>51.435</b>	<b>21.330</b>	<b>30.105</b>	<b>3.912</b>	<b>2.194</b>	<b>1.718</b>	<b>47.523</b>	<b>19.136</b>	<b>28.387</b>	<b>70,9</b>	<b>127,7</b>	<b>67,4</b>
<b>BALEARS, ILLES</b>	<b>26.518</b>	<b>11.362</b>	<b>15.156</b>	<b>3.492</b>	<b>1.909</b>	<b>1.583</b>	<b>23.026</b>	<b>9.453</b>	<b>13.573</b>	<b>75,0</b>	<b>120,6</b>	<b>69,6</b>
Las Palmas	75.451	32.347	43.104	4.462	2.399	2.063	70.989	29.948	41.041	75,0	116,3	73,0
Santa Cruz de Tenerife	71.048	30.325	40.723	4.025	2.199	1.826	67.023	28.126	38.897	74,5	120,4	72,3
<b>CANARIAS</b>	<b>146.499</b>	<b>62.672</b>	<b>83.827</b>	<b>8.487</b>	<b>4.598</b>	<b>3.889</b>	<b>138.012</b>	<b>58.074</b>	<b>79.938</b>	<b>74,8</b>	<b>118,2</b>	<b>72,6</b>
<b>CANTABRIA</b>	<b>28.877</b>	<b>11.829</b>	<b>17.048</b>	<b>2.317</b>	<b>1.282</b>	<b>1.035</b>	<b>26.560</b>	<b>10.547</b>	<b>16.013</b>	<b>69,4</b>	<b>123,9</b>	<b>65,9</b>
Albacete	21.209	7.145	14.064	1.798	902	896	19.411	6.243	13.168	50,8	100,7	47,4
Ciudad Real	31.377	10.161	21.216	2.609	1.265	1.344	28.768	8.896	19.872	47,9	94,1	44,8
Cuenca	9.184	3.459	5.725	816	418	398	8.368	3.041	5.327	60,4	105,0	57,1
Guadalajara	12.703	5.047	7.656	1.065	607	458	11.638	4.440	7.198	65,9	132,5	61,7
Toledo	45.039	15.590	29.449	3.565	1.771	1.794	41.474	13.819	27.655	52,9	98,7	50,0
<b>CASTILLA-LA MANCHA</b>	<b>119.512</b>	<b>41.402</b>	<b>78.110</b>	<b>9.853</b>	<b>4.963</b>	<b>4.890</b>	<b>109.659</b>	<b>36.439</b>	<b>73.220</b>	<b>53,0</b>	<b>101,5</b>	<b>49,8</b>
Ávila	8.412	3.479	4.933	610	342	268	7.802	3.137	4.665	70,5	127,6	67,2
Burgos	13.215	5.286	7.929	1.009	562	447	12.206	4.724	7.482	66,7	125,7	63,1
León	20.842	8.611	12.231	1.551	831	720	19.291	7.780	11.511	70,4	115,4	67,6
Palencia	6.370	2.594	3.776	586	294	292	5.784	2.300	3.484	100,7	100,7	66,0
Salamanca	16.553	6.611	9.942	1.526	774	752	15.027	5.837	9.190	66,5	102,9	63,5
Segovia	4.761	1.954	2.807	393	207	186	4.368	1.747	2.621	69,6	111,3	66,7
Soria	2.760	1.298	1.462	301	177	124	2.459	1.121	1.338	88,8	142,7	83,8
Valladolid	21.699	8.510	13.189	1.883	953	930	19.816	7.557	12.259	64,5	102,5	61,6
Zamora	8.433	3.446	4.987	625	324	301	7.808	3.122	4.686	69,1	107,6	66,6
<b>CASTILLA Y LEON</b>	<b>103.045</b>	<b>41.789</b>	<b>61.256</b>	<b>8.484</b>	<b>4.464</b>	<b>4.020</b>	<b>94.561</b>	<b>37.325</b>	<b>57.236</b>	<b>68,2</b>	<b>111,0</b>	<b>65,2</b>
Barcelona	241.881	102.217	139.664	15.816	8.798	7.018	226.065	93.419	132.646	73,2	125,4	70,4
Girona	27.867	11.932	15.935	2.215	1.253	962	25.652	10.679	14.973	74,9	130,2	71,3
Lleida	15.774	6.438	9.336	1.542	796	746	14.232	5.642	8.590	69,0	106,7	65,7
Tarragona	37.954	15.511	22.443	2.911	1.579	1.332	35.043	13.932	21.111	69,1	118,5	66,0
<b>CATALUÑA</b>	<b>323.476</b>	<b>136.098</b>	<b>187.378</b>	<b>22.484</b>	<b>12.426</b>	<b>10.058</b>	<b>300.992</b>	<b>123.672</b>	<b>177.320</b>	<b>72,6</b>	<b>123,5</b>	<b>69,7</b>
Alicante-Alacant	117.064	46.006	71.058	6.880	3.584	3.296	110.184	42.422	67.762	64,7	108,7	62,6
Castellón-Castelló	31.419	11.833	19.586	2.306	1.280	1.026	29.113	10.553	18.560	60,4	124,8	56,9
Valencia-València	139.679	53.368	86.311	9.195	4.860	4.335	130.484	48.508	81.976	61,8	112,1	59,2
<b>COMUNITAT VALENCIANA</b>	<b>288.162</b>	<b>111.207</b>	<b>176.955</b>	<b>18.381</b>	<b>9.724</b>	<b>8.657</b>	<b>269.781</b>	<b>101.483</b>	<b>168.298</b>	<b>62,8</b>	<b>112,3</b>	<b>60,3</b>
Badajoz	42.647	14.418	28.229	3.752	1.823	1.929	38.895	12.595	26.300	51,1	94,5	47,9
Cáceres	22.563	8.700	13.863	2.054	1.016	1.038	20.509	7.684	12.825	62,8	97,9	59,9
<b>EXTREMADURA</b>	<b>65.210</b>	<b>23.118</b>	<b>42.092</b>	<b>5.806</b>	<b>2.839</b>	<b>2.967</b>	<b>59.404</b>	<b>20.279</b>	<b>39.125</b>	<b>54,9</b>	<b>95,7</b>	<b>51,8</b>
A Coruña	45.151	18.858	26.293	2.081	1.091	990	43.070	17.767	25.303	71,7	110,2	70,2
Lugo	11.607	4.946	6.661	617	323	294	10.990	4.623	6.367	74,3	109,9	72,6
Ourense	14.194	5.980	8.214	753	389	364	13.441	5.591	7.850	72,8	106,9	71,2
Pontevedra	43.718	18.250	25.468	2.007	1.110	897	41.711	17.140	24.571	71,7	123,7	69,8
<b>GALICIA</b>	<b>114.670</b>	<b>48.034</b>	<b>66.636</b>	<b>5.458</b>	<b>2.913</b>	<b>2.545</b>	<b>109.212</b>	<b>45.121</b>	<b>64.091</b>	<b>72,1</b>	<b>114,5</b>	<b>70,4</b>

marzo 2026

**PARO REGISTRADO SEGÚN SEXO, EDADES Y RELACIÓN ENTRE SEXOS,  
POR COMUNIDADES AUTÓNOMAS Y PROVINCIAS**

	TOTAL EDADES			MENORES DE 25 AÑOS			DE 25 Y MÁS AÑOS			RELACIÓN ENTRE SEXOS*		
	TOTAL	Varones	Mujeres	TOTAL	Varones	Mujeres	TOTAL	Varones	Mujeres	TOTAL	<25 años	RESTO EDADES
<b>MADRID, COMUNIDAD DE</b>	<b>282.625</b>	<b>115.231</b>	<b>167.394</b>	<b>20.972</b>	<b>11.256</b>	<b>9.716</b>	<b>261.653</b>	<b>103.975</b>	<b>157.678</b>	<b>68,8</b>	<b>115,9</b>	<b>65,9</b>
<b>MURCIA, REGION DE</b>	<b>74.369</b>	<b>27.844</b>	<b>46.525</b>	<b>7.704</b>	<b>3.934</b>	<b>3.770</b>	<b>66.665</b>	<b>23.910</b>	<b>42.755</b>	<b>59,8</b>	<b>104,4</b>	<b>55,9</b>
<b>NAVARRA, COM. FORAL DE</b>	<b>29.736</b>	<b>11.468</b>	<b>18.268</b>	<b>3.004</b>	<b>1.615</b>	<b>1.389</b>	<b>26.732</b>	<b>9.853</b>	<b>16.879</b>	<b>62,8</b>	<b>116,3</b>	<b>58,4</b>
Araba/Álava	18.333	7.287	11.046	1.571	863	708	16.762	6.424	10.338	66,0	121,9	62,1
Bizkaia	60.426	25.327	35.099	5.523	2.926	2.597	54.903	22.401	32.502	72,2	112,7	68,9
Gipuzkoa	28.414	12.058	16.356	2.667	1.435	1.232	25.747	10.623	15.124	73,7	116,5	70,2
<b>PAIS VASCO</b>	<b>107.173</b>	<b>44.672</b>	<b>62.501</b>	<b>9.761</b>	<b>5.224</b>	<b>4.537</b>	<b>97.412</b>	<b>39.448</b>	<b>57.964</b>	<b>71,5</b>	<b>115,1</b>	<b>68,1</b>
<b>RIOJA, LA</b>	<b>12.441</b>	<b>4.967</b>	<b>7.474</b>	<b>959</b>	<b>523</b>	<b>436</b>	<b>11.482</b>	<b>4.444</b>	<b>7.038</b>	<b>66,5</b>	<b>120,0</b>	<b>63,1</b>
<b>CEUTA</b>	<b>8.877</b>	<b>3.293</b>	<b>5.584</b>	<b>986</b>	<b>463</b>	<b>523</b>	<b>7.891</b>	<b>2.830</b>	<b>5.061</b>	<b>59,0</b>	<b>88,5</b>	<b>55,9</b>
<b>MELILLA</b>	<b>7.587</b>	<b>2.666</b>	<b>4.921</b>	<b>861</b>	<b>388</b>	<b>473</b>	<b>6.726</b>	<b>2.278</b>	<b>4.448</b>	<b>54,2</b>	<b>82,0</b>	<b>51,2</b>
<b>TOTAL ESTATAL</b>	<b>2.419.712</b>	<b>961.140</b>	<b>1.458.572</b>	<b>188.977</b>	<b>99.590</b>	<b>89.387</b>	<b>2.230.735</b>	<b>861.550</b>	<b>1.369.185</b>	<b>65,9</b>	<b>111,4</b>	<b>62,9</b>

\* Relación entre sexos: Número de varones por cada 100 mujeres

Fuente: Elaboración propia a partir de datos del Servicio Público de Empleo Estatal,

DEMANDANTES DE EMPLEO, PARO, CONTRATOS Y PRESTACIONES POR DESEMPLEO

marzo 2026

Menores de 25 años

## EVOLUCIÓN MENSUAL DEL PARO REGISTRADO

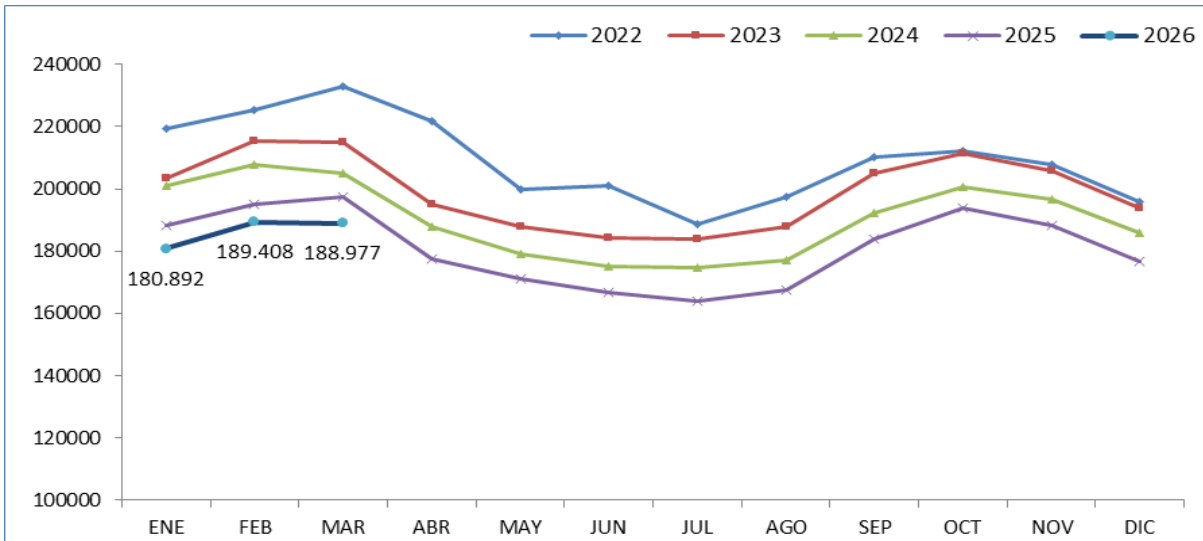

Fuente: Elaboración propia a partir de datos del Servicio Público de Empleo Estatal,  
DEMANDANTES DE EMPLEO, PARO, CONTRATOS Y PRESTACIONES POR DESEMPLEO

## EVOLUCIÓN VARIACIÓN RELATIVA ANUAL DEL PARO REGISTRADO

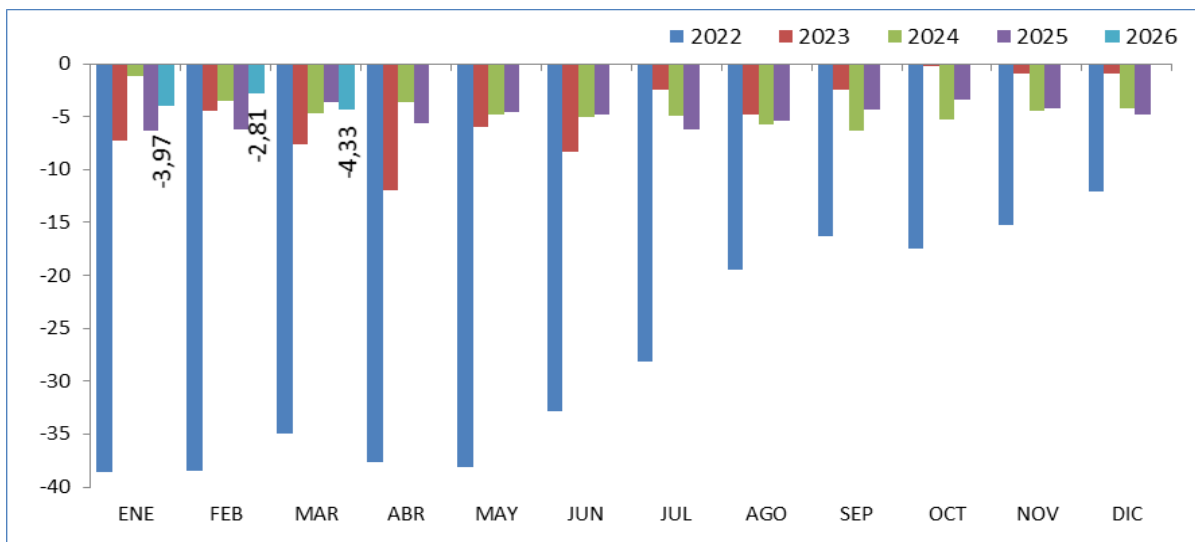

Fuente: Elaboración propia a partir de datos del Servicio Público de Empleo Estatal,  
DEMANDANTES DE EMPLEO, PARO, CONTRATOS Y PRESTACIONES POR DESEMPLEO

marzo 2026

Total 16 y más años

## EVOLUCIÓN MENSUAL DEL PARO REGISTRADO

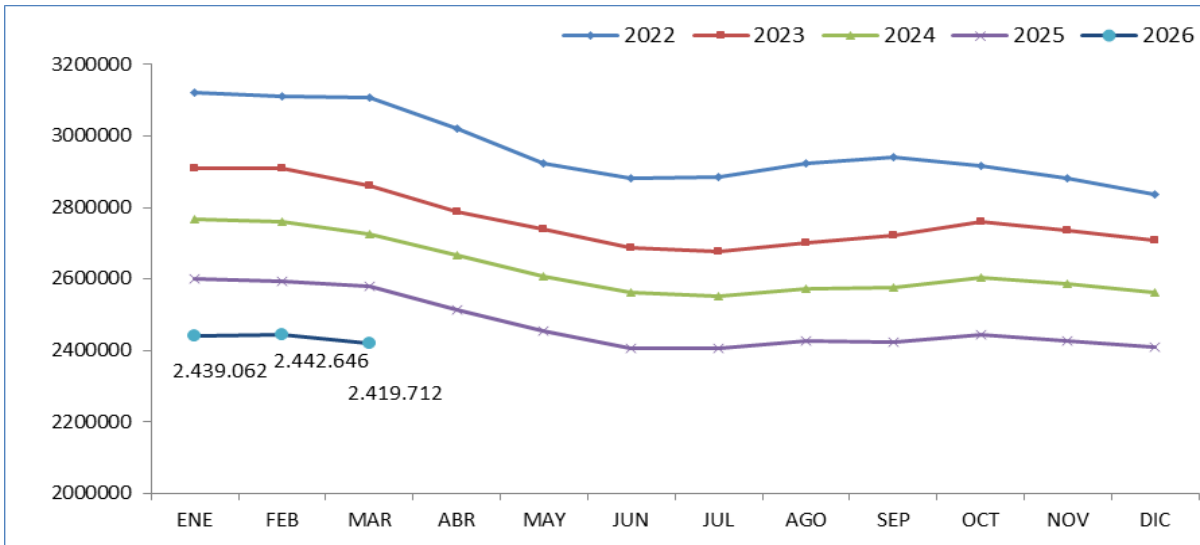

Fuente: Elaboración propia a partir de datos del Servicio Público de Empleo Estatal,  
DEMANDANTES DE EMPLEO, PARO, CONTRATOS Y PRESTACIONES POR DESEMPLEO

## EVOLUCIÓN VARIACIÓN RELATIVA ANUAL DEL PARO REGISTRADO

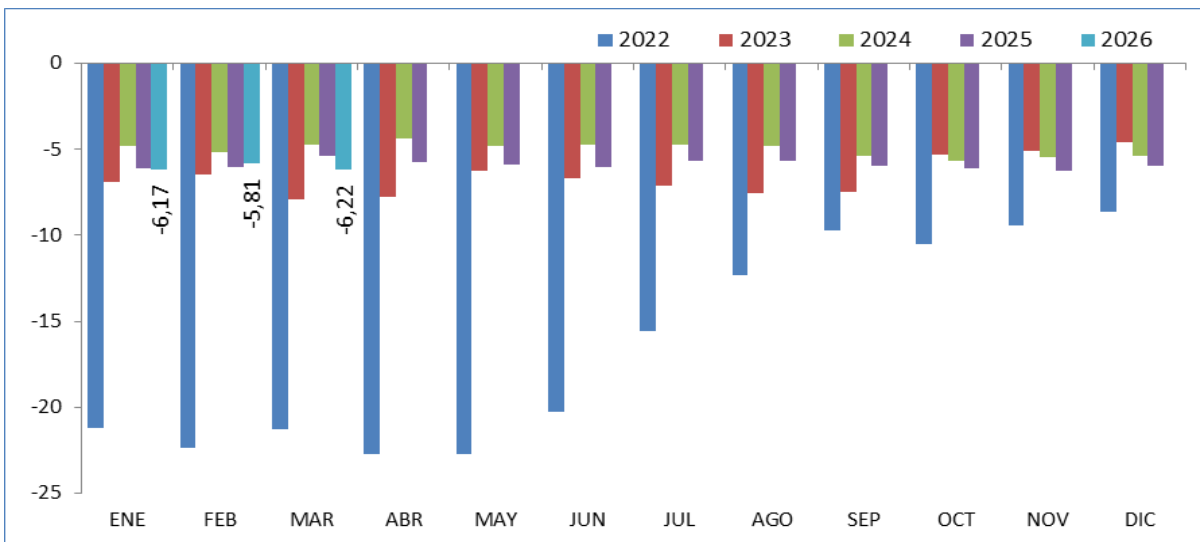

Fuente: Elaboración propia a partir de datos del Servicio Público de Empleo Estatal,  
DEMANDANTES DE EMPLEO, PARO, CONTRATOS Y PRESTACIONES POR DESEMPLEO

marzo 2026

## PARO REGISTRADO POR COMUNIDADES AUTÓNOMAS, PROVINCIAS Y SEXO MENORES DE 25 AÑOS - AMBOS SEXOS

Comunidades Autónomas, Provincias y sexo	marzo 2026	Variación Mensual febrero 2026			Variación Anual marzo 2025		
	Dato	Absoluta	Relativa	Dato	Absoluta	Relativa	Dato
Almería	3.934	+84	+2,18	3.850	-336	-7,87	4.270
Cádiz	8.659	-157	-1,78	8.816	-1.348	-13,47	10.007
Córdoba	4.258	+60	+1,43	4.198	-549	-11,42	4.807
Granada	6.609	-72	-1,08	6.681	-436	-6,19	7.045
Huelva	2.845	-255	-8,23	3.100	-102	-3,46	2.947
Jaén	3.419	+116	+3,51	3.303	-237	-6,48	3.656
Málaga	8.650	-100	-1,14	8.750	-972	-10,10	9.622
Sevilla	12.646	-118	-0,92	12.764	-1.377	-9,82	14.023
<b>ANDALUCÍA</b>	<b>51.020</b>	<b>-442</b>	<b>-0,86</b>	<b>51.462</b>	<b>-5.357</b>	<b>-9,50</b>	<b>56.377</b>
Huesca	779	-19	-2,38	798	+28	+3,73	751
Teruel	452	-41	-8,32	493	-48	-9,60	500
Zaragoza	3.805	+0	+0,00	3.805	+98	+2,64	3.707
<b>ARAGON</b>	<b>5.036</b>	<b>-60</b>	<b>-1,18</b>	<b>5.096</b>	<b>+78</b>	<b>+1,57</b>	<b>4.958</b>
<b>ASTURIAS, PRINCIPADO DE</b>	<b>3.912</b>	<b>-69</b>	<b>-1,73</b>	<b>3.981</b>	<b>-110</b>	<b>-2,73</b>	<b>4.022</b>
<b>BALEARS, ILLES</b>	<b>3.492</b>	<b>-205</b>	<b>-5,55</b>	<b>3.697</b>	<b>-173</b>	<b>-4,72</b>	<b>3.665</b>
Las Palmas	4.462	+275	+6,57	4.187	-485	-9,80	4.947
Santa Cruz de Tenerife	4.025	+330	+8,93	3.695	-427	-9,59	4.452
<b>CANARIAS</b>	<b>8.487</b>	<b>+605</b>	<b>+7,68</b>	<b>7.882</b>	<b>-912</b>	<b>-9,70</b>	<b>9.399</b>
<b>CANTABRIA</b>	<b>2.317</b>	<b>-2</b>	<b>-0,09</b>	<b>2.319</b>	<b>+108</b>	<b>+4,89</b>	<b>2.209</b>
Albacete	1.798	-25	-1,37	1.823	-141	-7,27	1.939
Ciudad Real	2.609	-22	-0,84	2.631	-311	-10,65	2.920
Cuenca	816	-22	-2,63	838	+1	+0,12	815
Guadalajara	1.065	+7	+0,66	1.058	-13	-1,21	1.078
Toledo	3.565	+32	+0,91	3.533	-118	-3,20	3.683
<b>CASTILLA-LA MANCHA</b>	<b>9.853</b>	<b>-30</b>	<b>-0,30</b>	<b>9.883</b>	<b>-582</b>	<b>-5,58</b>	<b>10.435</b>
Ávila	610	-1	-0,16	611	-52	-7,85	662
Burgos	1.009	-64	-5,96	1.073	-28	-2,70	1.037
León	1.551	+41	+2,72	1.510	+1	+0,06	1.550
Palencia	586	-32	-5,18	618	+6	+1,03	580
Salamanca	1.526	-56	-3,54	1.582	-85	-5,28	1.611
Segovia	393	+1	+0,26	392	-12	-2,96	405
Soria	301	+1	+0,33	300	-18	-5,64	319
Valladolid	1.883	-99	-4,99	1.982	-150	-7,38	2.033
Zamora	625	-39	-5,87	664	+0	+0,00	625
<b>CASTILLA Y LEON</b>	<b>8.484</b>	<b>-248</b>	<b>-2,84</b>	<b>8.732</b>	<b>-338</b>	<b>-3,83</b>	<b>8.822</b>
Barcelona	15.816	-295	-1,83	16.111	+1.009	+6,81	14.807
Girona	2.215	-293	-11,68	2.508	-145	-6,14	2.360
Lleida	1.542	-62	-3,87	1.604	+145	+10,38	1.397
Tarragona	2.911	-383	-11,63	3.294	-78	-2,61	2.989
<b>CATALUÑA</b>	<b>22.484</b>	<b>-1.033</b>	<b>-4,39</b>	<b>23.517</b>	<b>+931</b>	<b>+4,32</b>	<b>21.553</b>
Alicante-Alacant	6.880	+49	+0,72	6.831	-254	-3,56	7.134
Castellón-Castelló	2.306	+20	+0,87	2.286	-110	-4,55	2.416
Valencia-València	9.195	+169	+1,87	9.026	-526	-5,41	9.721
<b>COMUNITAT VALENCIANA</b>	<b>18.381</b>	<b>+238</b>	<b>+1,31</b>	<b>18.143</b>	<b>-890</b>	<b>-4,62</b>	<b>19.271</b>

marzo 2026

## PARO REGISTRADO POR COMUNIDADES AUTÓNOMAS, PROVINCIAS Y SEXO MENORES DE 25 AÑOS - AMBOS SEXOS

Comunidades Autónomas, Provincias y sexo	marzo 2026	Variación Mensual febrero 2026			Variación Anual marzo 2025		
	Dato	Absoluta	Relativa	Dato	Absoluta	Relativa	Dato
Badajoz	3.752	+39	+1,05	3.713	-280	-6,94	4.032
Cáceres	2.054	+13	+0,64	2.041	-96	-4,47	2.150
<b>EXTREMADURA</b>	<b>5.806</b>	<b>+52</b>	<b>+0,90</b>	<b>5.754</b>	<b>-376</b>	<b>-6,08</b>	<b>6.182</b>
A Coruña	2.081	-12	-0,57	2.093	+73	+3,64	2.008
Lugo	617	-12	-1,91	629	+18	+3,01	599
Ourense	753	+23	+3,15	730	+92	+13,92	661
Pontevedra	2.007	-29	-1,42	2.036	+178	+9,73	1.829
<b>GALICIA</b>	<b>5.458</b>	<b>-30</b>	<b>-0,55</b>	<b>5.488</b>	<b>+361</b>	<b>+7,08</b>	<b>5.097</b>
<b>MADRID, COMUNIDAD DE</b>	<b>20.972</b>	<b>+687</b>	<b>+3,39</b>	<b>20.285</b>	<b>+137</b>	<b>+0,66</b>	<b>20.835</b>
<b>MURCIA, REGION DE</b>	<b>7.704</b>	<b>-156</b>	<b>-1,98</b>	<b>7.860</b>	<b>-817</b>	<b>-9,59</b>	<b>8.521</b>
<b>NAVARRA, COM. FORAL DE</b>	<b>3.004</b>	<b>+102</b>	<b>+3,51</b>	<b>2.902</b>	<b>-11</b>	<b>-0,36</b>	<b>3.015</b>
Araba/Álava	1.571	+46	+3,02	1.525	-133	-7,81	1.704
Bizkaia	5.523	+43	+0,78	5.480	-216	-3,76	5.739
Gipuzkoa	2.667	+30	+1,14	2.637	-28	-1,04	2.695
<b>PAIS VASCO</b>	<b>9.761</b>	<b>+119</b>	<b>+1,23</b>	<b>9.642</b>	<b>-377</b>	<b>-3,72</b>	<b>10.138</b>
<b>RIOJA, LA</b>	<b>959</b>	<b>-5</b>	<b>-0,52</b>	<b>964</b>	<b>-46</b>	<b>-4,58</b>	<b>1.005</b>
<b>CEUTA</b>	<b>986</b>	<b>+0</b>	<b>+0,00</b>	<b>986</b>	<b>-59</b>	<b>-5,65</b>	<b>1.045</b>
<b>MELILLA</b>	<b>861</b>	<b>+46</b>	<b>+5,64</b>	<b>815</b>	<b>-114</b>	<b>-11,69</b>	<b>975</b>
<b>TOTAL ESTATAL</b>	<b>188.977</b>	<b>-431</b>	<b>-0,23</b>	<b>189.408</b>	<b>-8.547</b>	<b>-4,33</b>	<b>197.524</b>

Fuente: Elaboración propia a partir de datos del Servicio Público de Empleo Estatal,

AVANCE DE DATOS ESTADÍSTICO: PARO REGISTRADO

marzo 2026

## PARO REGISTRADO POR COMUNIDADES AUTÓNOMAS, PROVINCIAS Y SEXO MENORES DE 25 AÑOS - MUJERES

Comunidades Autónomas, Provincias y sexo	marzo 2026	Variación Mensual febrero 2026			Variación Anual marzo 2025		
	Dato	Absoluta	Relativa	Dato	Absoluta	Relativa	Dato
Almería	1.802	+61	+3,50	1.741	-157	-8,01	1.959
Cádiz	4.221	-104	-2,40	4.325	-763	-15,31	4.984
Córdoba	2.150	-27	-1,24	2.177	-400	-15,69	2.550
Granada	3.269	-81	-2,42	3.350	-321	-8,94	3.590
Huelva	1.298	-107	-7,62	1.405	-114	-8,07	1.412
Jaén	1.874	-24	-1,26	1.898	-128	-6,39	2.002
Málaga	4.026	-80	-1,95	4.106	-538	-11,79	4.564
Sevilla	6.215	-27	-0,43	6.242	-702	-10,15	6.917
<b>ANDALUCIA</b>	<b>24.855</b>	<b>-389</b>	<b>-1,54</b>	<b>25.244</b>	<b>-3.123</b>	<b>-11,16</b>	<b>27.978</b>
Huesca	356	-19	-5,07	375	-7	-1,93	363
Teruel	176	-26	-12,87	202	-44	-20,00	220
Zaragoza	1.794	+19	+1,07	1.775	+75	+4,36	1.719
<b>ARAGON</b>	<b>2.326</b>	<b>-26</b>	<b>-1,11</b>	<b>2.352</b>	<b>+24</b>	<b>+1,04</b>	<b>2.302</b>
<b>ASTURIAS, PRINCIPADO DE</b>	<b>1.718</b>	<b>-20</b>	<b>-1,15</b>	<b>1.738</b>	<b>-146</b>	<b>-7,83</b>	<b>1.864</b>
<b>BALEARS, ILLES</b>	<b>1.583</b>	<b>-90</b>	<b>-5,38</b>	<b>1.673</b>	<b>-13</b>	<b>-0,81</b>	<b>1.596</b>
Las Palmas	2.063	+148	+7,73	1.915	-232	-10,11	2.295
Santa Cruz de Tenerife	1.826	+117	+6,85	1.709	-277	-13,17	2.103
<b>CANARIAS</b>	<b>3.889</b>	<b>+265</b>	<b>+7,31</b>	<b>3.624</b>	<b>-509</b>	<b>-11,57</b>	<b>4.398</b>
<b>CANTABRIA</b>	<b>1.035</b>	<b>+3</b>	<b>+0,29</b>	<b>1.032</b>	<b>+5</b>	<b>+0,49</b>	<b>1.030</b>
Albacete	896	-3	-0,33	899	-85	-8,66	981
Ciudad Real	1.344	-35	-2,54	1.379	-212	-13,62	1.556
Cuenca	398	+12	+3,11	386	+10	+2,58	388
Guadalajara	458	-9	-1,93	467	-41	-8,22	499
Toledo	1.794	+59	+3,40	1.735	-83	-4,42	1.877
<b>CASTILLA-LA MANCHA</b>	<b>4.890</b>	<b>+24</b>	<b>+0,49</b>	<b>4.866</b>	<b>-411</b>	<b>-7,75</b>	<b>5.301</b>
Ávila	268	-4	-1,47	272	-28	-9,46	296
Burgos	447	-25	-5,30	472	+22	+5,18	425
León	720	+23	+3,30	697	+3	+0,42	717
Palencia	292	-9	-2,99	301	+8	+2,82	284
Salamanca	752	-36	-4,57	788	-37	-4,69	789
Segovia	186	+2	+1,09	184	+3	+1,64	183
Soria	124	-8	-6,06	132	-5	-3,88	129
Valladolid	930	-51	-5,20	981	-49	-5,01	979
Zamora	301	-20	-6,23	321	-5	-1,63	306
<b>CASTILLA Y LEON</b>	<b>4.020</b>	<b>-128</b>	<b>-3,09</b>	<b>4.148</b>	<b>-88</b>	<b>-2,14</b>	<b>4.108</b>
Barcelona	7.018	-84	-1,18	7.102	+450	+6,85	6.568
Girona	962	-154	-13,80	1.116	-66	-6,42	1.028
Lleida	746	-25	-3,24	771	+90	+13,72	656
Tarragona	1.332	-167	-11,14	1.499	-64	-4,58	1.396
<b>CATALUÑA</b>	<b>10.058</b>	<b>-430</b>	<b>-4,10</b>	<b>10.488</b>	<b>+410</b>	<b>+4,25</b>	<b>9.648</b>
Alicante-Alacant	3.296	+3	+0,09	3.293	-69	-2,05	3.365
Castellón-Castelló	1.026	+5	+0,49	1.021	-133	-11,48	1.159
Valencia-València	4.335	+58	+1,36	4.277	-277	-6,01	4.612
<b>COMUNITAT VALENCIANA</b>	<b>8.657</b>	<b>+66</b>	<b>+0,77</b>	<b>8.591</b>	<b>-479</b>	<b>-5,24</b>	<b>9.136</b>

marzo 2026

## PARO REGISTRADO POR COMUNIDADES AUTÓNOMAS, PROVINCIAS Y SEXO MENORES DE 25 AÑOS - MUJERES

Comunidades Autónomas, Provincias y sexo	marzo 2026	Variación Mensual febrero 2026			Variación Anual marzo 2025		
	<i>Dato</i>	<i>Absoluta</i>	<i>Relativa</i>	<i>Dato</i>	<i>Absoluta</i>	<i>Relativa</i>	<i>Dato</i>
Badajoz	1.929	-23	-1,18	1.952	-168	-8,01	2.097
Cáceres	1.038	+16	+1,57	1.022	-72	-6,49	1.110
<b>EXTREMADURA</b>	<b>2.967</b>	<b>-7</b>	<b>-0,24</b>	<b>2.974</b>	<b>-240</b>	<b>-7,48</b>	<b>3.207</b>
A Coruña	990	+2	+0,20	988	+47	+4,98	943
Lugo	294	-4	-1,34	298	+26	+9,70	268
Ourense	364	+15	+4,30	349	+72	+24,66	292
Pontevedra	897	-19	-2,07	916	+26	+2,99	871
<b>GALICIA</b>	<b>2.545</b>	<b>-6</b>	<b>-0,24</b>	<b>2.551</b>	<b>+171</b>	<b>+7,20</b>	<b>2.374</b>
<b>MADRID, COMUNIDAD DE</b>	<b>9.716</b>	<b>+447</b>	<b>+4,82</b>	<b>9.269</b>	<b>+45</b>	<b>+0,47</b>	<b>9.671</b>
<b>MURCIA, REGION DE</b>	<b>3.770</b>	<b>-71</b>	<b>-1,85</b>	<b>3.841</b>	<b>-432</b>	<b>-10,28</b>	<b>4.202</b>
<b>NAVARRA, COM. FORAL DE</b>	<b>1.389</b>	<b>+25</b>	<b>+1,83</b>	<b>1.364</b>	<b>-104</b>	<b>-6,97</b>	<b>1.493</b>
Araba/Álava	708	+27	+3,96	681	-90	-11,28	798
Bizkaia	2.597	+18	+0,70	2.579	+34	+1,33	2.563
Gipuzkoa	1.232	+11	+0,90	1.221	+10	+0,82	1.222
<b>PAIS VASCO</b>	<b>4.537</b>	<b>+56</b>	<b>+1,25</b>	<b>4.481</b>	<b>-46</b>	<b>-1,00</b>	<b>4.583</b>
<b>RIOJA, LA</b>	<b>436</b>	<b>-7</b>	<b>-1,58</b>	<b>443</b>	<b>-24</b>	<b>-5,22</b>	<b>460</b>
<b>CEUTA</b>	<b>523</b>	<b>-7</b>	<b>-1,32</b>	<b>530</b>	<b>-8</b>	<b>-1,51</b>	<b>531</b>
<b>MELILLA</b>	<b>473</b>	<b>+33</b>	<b>+7,50</b>	<b>440</b>	<b>-50</b>	<b>-9,56</b>	<b>523</b>
<b>TOTAL ESTATAL</b>	<b>89.387</b>	<b>-262</b>	<b>-0,29</b>	<b>89.649</b>	<b>-5.018</b>	<b>-5,32</b>	<b>94.405</b>

Fuente: Elaboración propia a partir de datos del Servicio Público de Empleo Estatal,

AVANCE DE DATOS ESTADÍSTICO: PARO REGISTRADO

marzo 2026

## PARO REGISTRADO POR COMUNIDADES AUTÓNOMAS, PROVINCIAS Y SEXO MENORES DE 25 AÑOS - VARONES

Comunidades Autónomas, Provincias y sexo	marzo 2026	Variación Mensual febrero 2026			Variación Anual marzo 2025		
	Dato	Absoluta	Relativa	Dato	Absoluta	Relativa	Dato
Almería	2.132	+23	+1,09	2.109	-179	-7,75	2.311
Cádiz	4.438	-53	-1,18	4.491	-585	-11,65	5.023
Córdoba	2.108	+87	+4,30	2.021	-149	-6,60	2.257
Granada	3.340	+9	+0,27	3.331	-115	-3,33	3.455
Huelva	1.547	-148	-8,73	1.695	+12	+0,78	1.535
Jaén	1.545	+140	+9,96	1.405	-109	-6,59	1.654
Málaga	4.624	-20	-0,43	4.644	-434	-8,58	5.058
Sevilla	6.431	-91	-1,40	6.522	-675	-9,50	7.106
<b>ANDALUCÍA</b>	<b>26.165</b>	<b>-53</b>	<b>-0,20</b>	<b>26.218</b>	<b>-2.234</b>	<b>-7,87</b>	<b>28.399</b>
Huesca	423	+0	+0,00	423	+35	+9,02	388
Teruel	276	-15	-5,15	291	-4	-1,43	280
Zaragoza	2.011	-19	-0,94	2.030	+23	+1,16	1.988
<b>ARAGON</b>	<b>2.710</b>	<b>-34</b>	<b>-1,24</b>	<b>2.744</b>	<b>+54</b>	<b>+2,03</b>	<b>2.656</b>
<b>ASTURIAS, PRINCIPADO DE</b>	<b>2.194</b>	<b>-49</b>	<b>-2,18</b>	<b>2.243</b>	<b>+36</b>	<b>+1,67</b>	<b>2.158</b>
<b>BALEARS, ILLES</b>	<b>1.909</b>	<b>-115</b>	<b>-5,68</b>	<b>2.024</b>	<b>-160</b>	<b>-7,73</b>	<b>2.069</b>
Las Palmas	2.399	+127	+5,59	2.272	-253	-9,54	2.652
Santa Cruz de Tenerife	2.199	+213	+10,73	1.986	-150	-6,39	2.349
<b>CANARIAS</b>	<b>4.598</b>	<b>+340</b>	<b>+7,98</b>	<b>4.258</b>	<b>-403</b>	<b>-8,06</b>	<b>5.001</b>
<b>CANTABRIA</b>	<b>1.282</b>	<b>-5</b>	<b>-0,39</b>	<b>1.287</b>	<b>+103</b>	<b>+8,74</b>	<b>1.179</b>
Albacete	902	-22	-2,38	924	-56	-5,85	958
Ciudad Real	1.265	+13	+1,04	1.252	-99	-7,26	1.364
Cuenca	418	-34	-7,52	452	-9	-2,11	427
Guadalajara	607	+16	+2,71	591	+28	+4,84	579
Toledo	1.771	-27	-1,50	1.798	-35	-1,94	1.806
<b>CASTILLA-LA MANCHA</b>	<b>4.963</b>	<b>-54</b>	<b>-1,08</b>	<b>5.017</b>	<b>-171</b>	<b>-3,33</b>	<b>5.134</b>
Ávila	342	+3	+0,88	339	-24	-6,56	366
Burgos	562	-39	-6,49	601	-50	-8,17	612
León	831	+18	+2,21	813	-2	-0,24	833
Palencia	294	-23	-7,26	317	-2	-0,68	296
Salamanca	774	-20	-2,52	794	-48	-5,84	822
Segovia	207	-1	-0,48	208	-15	-6,76	222
Soria	177	+9	+5,36	168	-13	-6,84	190
Valladolid	953	-48	-4,80	1.001	-101	-9,58	1.054
Zamora	324	-19	-5,54	343	+5	+1,57	319
<b>CASTILLA Y LEON</b>	<b>4.464</b>	<b>-120</b>	<b>-2,62</b>	<b>4.584</b>	<b>-250</b>	<b>-5,30</b>	<b>4.714</b>
Barcelona	8.798	-211	-2,34	9.009	+559	+6,78	8.239
Girona	1.253	-139	-9,99	1.392	-79	-5,93	1.332
Lleida	796	-37	-4,44	833	+55	+7,42	741
Tarragona	1.579	-216	-12,03	1.795	-14	-0,88	1.593
<b>CATALUÑA</b>	<b>12.426</b>	<b>-603</b>	<b>-4,63</b>	<b>13.029</b>	<b>+521</b>	<b>+4,38</b>	<b>11.905</b>
Alicante-Alacant	3.584	+46	+1,30	3.538	-185	-4,91	3.769
Castellón-Castelló	1.280	+15	+1,19	1.265	+23	+1,83	1.257
Valencia-València	4.860	+111	+2,34	4.749	-249	-4,87	5.109
<b>COMUNITAT VALENCIANA</b>	<b>9.724</b>	<b>+172</b>	<b>+1,80</b>	<b>9.552</b>	<b>-411</b>	<b>-4,06</b>	<b>10.135</b>

marzo 2026

## PARO REGISTRADO POR COMUNIDADES AUTÓNOMAS, PROVINCIAS Y SEXO MENORES DE 25 AÑOS - VARONES

Comunidades Autónomas, Provincias y sexo	marzo 2026	Variación Mensual febrero 2026			Variación Anual marzo 2025		
	Dato	Absoluta	Relativa	Dato	Absoluta	Relativa	Dato
Badajoz	1.823	+62	+3,52	1.761	-112	-5,79	1.935
Cáceres	1.016	-3	-0,29	1.019	-24	-2,31	1.040
<b>EXTREMADURA</b>	<b>2.839</b>	<b>+59</b>	<b>+2,12</b>	<b>2.780</b>	<b>-136</b>	<b>-4,57</b>	<b>2.975</b>
A Coruña	1.091	-14	-1,27	1.105	+26	+2,44	1.065
Lugo	323	-8	-2,42	331	-8	-2,42	331
Ourense	389	+8	+2,10	381	+20	+5,42	369
Pontevedra	1.110	-10	-0,89	1.120	+152	+15,87	958
<b>GALICIA</b>	<b>2.913</b>	<b>-24</b>	<b>-0,82</b>	<b>2.937</b>	<b>+190</b>	<b>+6,98</b>	<b>2.723</b>
<b>MADRID, COMUNIDAD DE</b>	<b>11.256</b>	<b>+240</b>	<b>+2,18</b>	<b>11.016</b>	<b>+92</b>	<b>+0,82</b>	<b>11.164</b>
<b>MURCIA, REGION DE</b>	<b>3.934</b>	<b>-85</b>	<b>-2,11</b>	<b>4.019</b>	<b>-385</b>	<b>-8,91</b>	<b>4.319</b>
<b>NAVARRA, COM. FORAL DE</b>	<b>1.615</b>	<b>+77</b>	<b>+5,01</b>	<b>1.538</b>	<b>+93</b>	<b>+6,11</b>	<b>1.522</b>
Araba/Álava	863	+19	+2,25	844	-43	-4,75	906
Bizkaia	2.926	+25	+0,86	2.901	-250	-7,87	3.176
Gipuzkoa	1.435	+19	+1,34	1.416	-38	-2,58	1.473
<b>PAIS VASCO</b>	<b>5.224</b>	<b>+63</b>	<b>+1,22</b>	<b>5.161</b>	<b>-331</b>	<b>-5,96</b>	<b>5.555</b>
<b>RIOJA, LA</b>	<b>523</b>	<b>+2</b>	<b>+0,38</b>	<b>521</b>	<b>-22</b>	<b>-4,04</b>	<b>545</b>
<b>CEUTA</b>	<b>463</b>	<b>+7</b>	<b>+1,54</b>	<b>456</b>	<b>-51</b>	<b>-9,92</b>	<b>514</b>
<b>MELILLA</b>	<b>388</b>	<b>+13</b>	<b>+3,47</b>	<b>375</b>	<b>-64</b>	<b>-14,16</b>	<b>452</b>
<b>TOTAL ESTATAL</b>	<b>99.590</b>	<b>-169</b>	<b>-0,17</b>	<b>99.759</b>	<b>-3.529</b>	<b>-3,42</b>	<b>103.119</b>

Fuente: Elaboración propia a partir de datos del Servicio Público de Empleo Estatal,

AVANCE DE DATOS ESTADÍSTICO: PARO REGISTRADO

marzo 2026

## PARO REGISTRADO POR COMUNIDADES AUTÓNOMAS, PROVINCIAS Y SEXO TOTAL 16 y MÁS AÑOS - AMBOS SEXOS

Comunidades Autónomas, Provincias y sexo	marzo 2026	Variación Mensual febrero 2026			Variación Anual marzo 2025		
	Dato	Absoluta	Relativa	Dato	Absoluta	Relativa	Dato
Almería	42.531	-33	-0,08	42.564	-4.311	-9,20	46.842
Cádiz	109.310	-2.352	-2,11	111.662	-13.024	-10,65	122.334
Córdoba	49.209	-499	-1,00	49.708	-6.381	-11,48	55.590
Granada	65.559	-1.187	-1,78	66.746	-6.335	-8,81	71.894
Huelva	29.009	-1.021	-3,40	30.030	-3.681	-11,26	32.690
Jaén	33.316	+58	+0,17	33.258	-4.557	-12,03	37.873
Málaga	108.567	-1.863	-1,69	110.430	-11.764	-9,78	120.331
Sevilla	142.137	-1.939	-1,35	144.076	-13.531	-8,69	155.668
<b>ANDALUCIA</b>	<b>579.638</b>	<b>-8.836</b>	<b>-1,50</b>	<b>588.474</b>	<b>-63.584</b>	<b>-9,89</b>	<b>643.222</b>
Huesca	6.670	-147	-2,16	6.817	-264	-3,81	6.934
Teruel	4.106	-121	-2,86	4.227	-195	-4,53	4.301
Zaragoza	39.086	-244	-0,62	39.330	-1.521	-3,75	40.607
<b>ARAGON</b>	<b>49.862</b>	<b>-512</b>	<b>-1,02</b>	<b>50.374</b>	<b>-1.980</b>	<b>-3,82</b>	<b>51.842</b>
<b>ASTURIAS, PRINCIPADO DE</b>	<b>51.435</b>	<b>-807</b>	<b>-1,54</b>	<b>52.242</b>	<b>-3.172</b>	<b>-5,81</b>	<b>54.607</b>
<b>BALEARS, ILLES</b>	<b>26.518</b>	<b>-821</b>	<b>-3,00</b>	<b>27.339</b>	<b>-2.338</b>	<b>-8,10</b>	<b>28.856</b>
Las Palmas	75.451	+329	+0,44	75.122	-5.832	-7,17	81.283
Santa Cruz de Tenerife	71.048	+514	+0,73	70.534	-5.097	-6,69	76.145
<b>CANARIAS</b>	<b>146.499</b>	<b>+843</b>	<b>+0,58</b>	<b>145.656</b>	<b>-10.929</b>	<b>-6,94</b>	<b>157.428</b>
<b>CANTABRIA</b>	<b>28.877</b>	<b>-507</b>	<b>-1,73</b>	<b>29.384</b>	<b>-784</b>	<b>-2,64</b>	<b>29.661</b>
Albacete	21.209	-346	-1,61	21.555	-2.657	-11,13	23.866
Ciudad Real	31.377	-399	-1,26	31.776	-3.250	-9,39	34.627
Cuenca	9.184	-124	-1,33	9.308	-569	-5,83	9.753
Guadalajara	12.703	-118	-0,92	12.821	-776	-5,76	13.479
Toledo	45.039	-94	-0,21	45.133	-3.985	-8,13	49.024
<b>CASTILLA-LA MANCHA</b>	<b>119.512</b>	<b>-1.081</b>	<b>-0,90</b>	<b>120.593</b>	<b>-11.237</b>	<b>-8,59</b>	<b>130.749</b>
Ávila	8.412	+39	+0,47	8.373	-539	-6,02	8.951
Burgos	13.215	-355	-2,62	13.570	-829	-5,90	14.044
León	20.842	-363	-1,71	21.205	-1.162	-5,28	22.004
Palencia	6.370	-164	-2,51	6.534	-100	-1,55	6.470
Salamanca	16.553	-273	-1,62	16.826	-1.122	-6,35	17.675
Segovia	4.761	-42	-0,87	4.803	-328	-6,45	5.089
Soria	2.760	+14	+0,51	2.746	-8	-0,29	2.768
Valladolid	21.699	-384	-1,74	22.083	-1.070	-4,70	22.769
Zamora	8.433	-145	-1,69	8.578	-466	-5,24	8.899
<b>CASTILLA Y LEON</b>	<b>103.045</b>	<b>-1.673</b>	<b>-1,60</b>	<b>104.718</b>	<b>-5.624</b>	<b>-5,18</b>	<b>108.669</b>
Barcelona	241.881	-1.756	-0,72	243.637	-4.521	-1,83	246.402
Girona	27.867	-857	-2,98	28.724	-1.848	-6,22	29.715
Lleida	15.774	-220	-1,38	15.994	-425	-2,62	16.199
Tarragona	37.954	-944	-2,43	38.898	-1.495	-3,79	39.449
<b>CATALUÑA</b>	<b>323.476</b>	<b>-3.777</b>	<b>-1,15</b>	<b>327.253</b>	<b>-8.289</b>	<b>-2,50</b>	<b>331.765</b>
Alicante-Alacant	117.064	-1.213	-1,03	118.277	-7.714	-6,18	124.778
Castellón-Castelló	31.419	-375	-1,18	31.794	-2.020	-6,04	33.439
Valencia-València	139.679	-879	-0,63	140.558	-9.706	-6,50	149.385
<b>COMUNITAT VALENCIANA</b>	<b>288.162</b>	<b>-2.467</b>	<b>-0,85</b>	<b>290.629</b>	<b>-19.440</b>	<b>-6,32</b>	<b>307.602</b>

marzo 2026

## PARO REGISTRADO POR COMUNIDADES AUTÓNOMAS, PROVINCIAS Y SEXO TOTAL 16 y MÁS AÑOS - AMBOS SEXOS

Comunidades Autónomas, Provincias y sexo	marzo 2026	Variación Mensual febrero 2026			Variación Anual marzo 2025		
	Dato	Absoluta	Relativa	Dato	Absoluta	Relativa	Dato
Badajoz	42.647	-716	-1,65	43.363	-5.123	-10,72	47.770
Cáceres	22.563	-548	-2,37	23.111	-2.723	-10,77	25.286
<b>EXTREMADURA</b>	<b>65.210</b>	<b>-1.264</b>	<b>-1,90</b>	<b>66.474</b>	<b>-7.846</b>	<b>-10,74</b>	<b>73.056</b>
A Coruña	45.151	-552	-1,21	45.703	-1.907	-4,05	47.058
Lugo	11.607	-176	-1,49	11.783	-95	-0,81	11.702
Ourense	14.194	+22	+0,16	14.172	-182	-1,27	14.376
Pontevedra	43.718	-682	-1,54	44.400	-2.301	-5,00	46.019
<b>GALICIA</b>	<b>114.670</b>	<b>-1.388</b>	<b>-1,20</b>	<b>116.058</b>	<b>-4.485</b>	<b>-3,76</b>	<b>119.155</b>
<b>MADRID, COMUNIDAD DE</b>	<b>282.625</b>	<b>+342</b>	<b>+0,12</b>	<b>282.283</b>	<b>-11.192</b>	<b>-3,81</b>	<b>293.817</b>
<b>MURCIA, REGION DE</b>	<b>74.369</b>	<b>-945</b>	<b>-1,25</b>	<b>75.314</b>	<b>-5.885</b>	<b>-7,33</b>	<b>80.254</b>
<b>NAVARRA, COM. FORAL DE</b>	<b>29.736</b>	<b>-151</b>	<b>-0,51</b>	<b>29.887</b>	<b>-722</b>	<b>-2,37</b>	<b>30.458</b>
Araba/Álava	18.333	+47	+0,26	18.286	-418	-2,23	18.751
Bizkaia	60.426	+146	+0,24	60.280	-647	-1,06	61.073
Gipuzkoa	28.414	-14	-0,05	28.428	-76	-0,27	28.490
<b>PAIS VASCO</b>	<b>107.173</b>	<b>+179</b>	<b>+0,17</b>	<b>106.994</b>	<b>-1.141</b>	<b>-1,05</b>	<b>108.314</b>
<b>RIOJA, LA</b>	<b>12.441</b>	<b>-61</b>	<b>-0,49</b>	<b>12.502</b>	<b>-311</b>	<b>-2,44</b>	<b>12.752</b>
<b>CEUTA</b>	<b>8.877</b>	<b>-35</b>	<b>-0,39</b>	<b>8.912</b>	<b>-302</b>	<b>-3,29</b>	<b>9.179</b>
<b>MELILLA</b>	<b>7.587</b>	<b>+27</b>	<b>+0,36</b>	<b>7.560</b>	<b>-1.165</b>	<b>-13,31</b>	<b>8.752</b>
<b>TOTAL ESTATAL</b>	<b>2.419.712</b>	<b>-22.934</b>	<b>-0,94</b>	<b>2.442.646</b>	<b>-160.426</b>	<b>-6,22</b>	<b>2.580.138</b>

Fuente: Elaboración propia a partir de datos del Servicio Público de Empleo Estatal,

AVANCE DE DATOS ESTADÍSTICO: PARO REGISTRADO

marzo 2026

## PARO REGISTRADO POR COMUNIDADES AUTÓNOMAS, PROVINCIAS Y SEXO TOTAL 16 y MÁS AÑOS - MUJERES

Comunidades Autónomas, Provincias y sexo	marzo 2026	Variación Mensual febrero 2026			Variación Anual marzo 2025		
	Dato	Absoluta	Relativa	Dato	Absoluta	Relativa	Dato
Almería	24.954	+12	+0,05	24.942	-2.386	-8,73	27.340
Cádiz	68.901	-1.458	-2,07	70.359	-8.188	-10,62	77.089
Córdoba	30.702	-435	-1,40	31.137	-4.289	-12,26	34.991
Granada	38.551	-759	-1,93	39.310	-3.656	-8,66	42.207
Huelva	17.124	-484	-2,75	17.608	-2.238	-11,56	19.362
Jaén	22.373	-221	-0,98	22.594	-2.970	-11,72	25.343
Málaga	65.463	-1.271	-1,90	66.734	-7.701	-10,53	73.164
Sevilla	88.575	-1.130	-1,26	89.705	-8.185	-8,46	96.760
<b>ANDALUCIA</b>	<b>356.643</b>	<b>-5.746</b>	<b>-1,59</b>	<b>362.389</b>	<b>-39.613</b>	<b>-10,00</b>	<b>396.256</b>
Huesca	3.903	-133	-3,30	4.036	-208	-5,06	4.111
Teruel	2.430	-77	-3,07	2.507	-124	-4,86	2.554
Zaragoza	24.366	-144	-0,59	24.510	-641	-2,56	25.007
<b>ARAGON</b>	<b>30.699</b>	<b>-354</b>	<b>-1,14</b>	<b>31.053</b>	<b>-973</b>	<b>-3,07</b>	<b>31.672</b>
<b>ASTURIAS, PRINCIPADO DE</b>	<b>30.105</b>	<b>-466</b>	<b>-1,52</b>	<b>30.571</b>	<b>-2.022</b>	<b>-6,29</b>	<b>32.127</b>
<b>BALEARS, ILLES</b>	<b>15.156</b>	<b>-404</b>	<b>-2,60</b>	<b>15.560</b>	<b>-1.335</b>	<b>-8,10</b>	<b>16.491</b>
Las Palmas	43.104	-4	-0,01	43.108	-3.491	-7,49	46.595
Santa Cruz de Tenerife	40.723	+82	+0,20	40.641	-3.087	-7,05	43.810
<b>CANARIAS</b>	<b>83.827</b>	<b>+78</b>	<b>+0,09</b>	<b>83.749</b>	<b>-6.578</b>	<b>-7,28</b>	<b>90.405</b>
<b>CANTABRIA</b>	<b>17.048</b>	<b>-294</b>	<b>-1,70</b>	<b>17.342</b>	<b>-532</b>	<b>-3,03</b>	<b>17.580</b>
Albacete	14.064	-255	-1,78	14.319	-1.863	-11,70	15.927
Ciudad Real	21.216	-354	-1,64	21.570	-2.265	-9,65	23.481
Cuenca	5.725	-41	-0,71	5.766	-365	-5,99	6.090
Guadalajara	7.656	-32	-0,42	7.688	-585	-7,10	8.241
Toledo	29.449	-32	-0,11	29.481	-2.582	-8,06	32.031
<b>CASTILLA-LA MANCHA</b>	<b>78.110</b>	<b>-714</b>	<b>-0,91</b>	<b>78.824</b>	<b>-7.660</b>	<b>-8,93</b>	<b>85.770</b>
Ávila	4.933	-52	-1,04	4.985	-374	-7,05	5.307
Burgos	7.929	-212	-2,60	8.141	-427	-5,11	8.356
León	12.231	-186	-1,50	12.417	-715	-5,52	12.946
Palencia	3.776	-91	-2,35	3.867	-120	-3,08	3.896
Salamanca	9.942	-175	-1,73	10.117	-675	-6,36	10.617
Segovia	2.807	-11	-0,39	2.818	-145	-4,91	2.952
Soria	1.462	-20	-1,35	1.482	-35	-2,34	1.497
Valladolid	13.189	-218	-1,63	13.407	-716	-5,15	13.905
Zamora	4.987	-62	-1,23	5.049	-178	-3,45	5.165
<b>CASTILLA Y LEON</b>	<b>61.256</b>	<b>-1.027</b>	<b>-1,65</b>	<b>62.283</b>	<b>-3.385</b>	<b>-5,24</b>	<b>64.641</b>
Barcelona	139.664	-1.147	-0,81	140.811	-1.716	-1,21	141.380
Girona	15.935	-553	-3,35	16.488	-906	-5,38	16.841
Lleida	9.336	-135	-1,43	9.471	-95	-1,01	9.431
Tarragona	22.443	-593	-2,57	23.036	-721	-3,11	23.164
<b>CATALUÑA</b>	<b>187.378</b>	<b>-2.428</b>	<b>-1,28</b>	<b>189.806</b>	<b>-3.438</b>	<b>-1,80</b>	<b>190.816</b>
Alicante-Alacant	71.058	-772	-1,07	71.830	-4.371	-5,79	75.429
Castellón-Castelló	19.586	-243	-1,23	19.829	-1.006	-4,89	20.592
Valencia-València	86.311	-617	-0,71	86.928	-5.508	-6,00	91.819
<b>COMUNITAT VALENCIANA</b>	<b>176.955</b>	<b>-1.632</b>	<b>-0,91</b>	<b>178.587</b>	<b>-10.885</b>	<b>-5,79</b>	<b>187.840</b>

marzo 2026

## PARO REGISTRADO POR COMUNIDADES AUTÓNOMAS, PROVINCIAS Y SEXO TOTAL 16 y MÁS AÑOS - MUJERES

Comunidades Autónomas, Provincias y sexo	marzo 2026	Variación Mensual febrero 2026			Variación Anual marzo 2025		
	Dato	Absoluta	Relativa	Dato	Absoluta	Relativa	Dato
Badajoz	28.229	-426	-1,49	28.655	-3.274	-10,39	31.503
Cáceres	13.863	-219	-1,56	14.082	-1.594	-10,31	15.457
<b>EXTREMADURA</b>	<b>42.092</b>	<b>-645</b>	<b>-1,51</b>	<b>42.737</b>	<b>-4.868</b>	<b>-10,37</b>	<b>46.960</b>
A Coruña	26.293	-249	-0,94	26.542	-1.141	-4,16	27.434
Lugo	6.661	-122	-1,80	6.783	+101	+1,54	6.560
Ourense	8.214	-63	-0,76	8.277	+38	+0,46	8.176
Pontevedra	25.468	-356	-1,38	25.824	-1.432	-5,32	26.900
<b>GALICIA</b>	<b>66.636</b>	<b>-790</b>	<b>-1,17</b>	<b>67.426</b>	<b>-2.434</b>	<b>-3,52</b>	<b>69.070</b>
<b>MADRID, COMUNIDAD DE</b>	<b>167.394</b>	<b>+96</b>	<b>+0,06</b>	<b>167.298</b>	<b>-6.707</b>	<b>-3,85</b>	<b>174.101</b>
<b>MURCIA, REGION DE</b>	<b>46.525</b>	<b>-501</b>	<b>-1,07</b>	<b>47.026</b>	<b>-3.287</b>	<b>-6,60</b>	<b>49.812</b>
<b>NAVARRA, COM. FORAL DE</b>	<b>18.268</b>	<b>-96</b>	<b>-0,52</b>	<b>18.364</b>	<b>-512</b>	<b>-2,73</b>	<b>18.780</b>
Araba/Álava	11.046	+44	+0,40	11.002	-113	-1,01	11.159
Bizkaia	35.099	+168	+0,48	34.931	+44	+0,13	35.055
Gipuzkoa	16.356	-73	-0,44	16.429	+49	+0,30	16.307
<b>PAIS VASCO</b>	<b>62.501</b>	<b>+139</b>	<b>+0,22</b>	<b>62.362</b>	<b>-20</b>	<b>-0,03</b>	<b>62.521</b>
<b>RIOJA, LA</b>	<b>7.474</b>	<b>-59</b>	<b>-0,78</b>	<b>7.533</b>	<b>-181</b>	<b>-2,36</b>	<b>7.655</b>
<b>CEUTA</b>	<b>5.584</b>	<b>-24</b>	<b>-0,43</b>	<b>5.608</b>	<b>-82</b>	<b>-1,45</b>	<b>5.666</b>
<b>MELILLA</b>	<b>4.921</b>	<b>+26</b>	<b>+0,53</b>	<b>4.895</b>	<b>-694</b>	<b>-12,36</b>	<b>5.615</b>
<b>TOTAL ESTATAL</b>	<b>1.458.572</b>	<b>-14.841</b>	<b>-1,01</b>	<b>1.473.413</b>	<b>-95.206</b>	<b>-6,13</b>	<b>1.553.778</b>

Fuente: Elaboración propia a partir de datos del Servicio Público de Empleo Estatal,

AVANCE DE DATOS ESTADÍSTICO: PARO REGISTRADO

marzo 2026

## PARO REGISTRADO POR COMUNIDADES AUTÓNOMAS, PROVINCIAS Y SEXO TOTAL 16 y MÁS AÑOS - VARONES

Comunidades Autónomas, Provincias y sexo	marzo 2026	Variación Mensual febrero 2026			Variación Anual marzo 2025		
	Dato	Absoluta	Relativa	Dato	Absoluta	Relativa	Dato
Almería	17.577	-45	-0,26	17.622	-1.925	-9,87	19.502
Cádiz	40.409	-894	-2,16	41.303	-4.836	-10,69	45.245
Córdoba	18.507	-64	-0,34	18.571	-2.092	-10,16	20.599
Granada	27.008	-428	-1,56	27.436	-2.679	-9,02	29.687
Huelva	11.885	-537	-4,32	12.422	-1.443	-10,83	13.328
Jaén	10.943	+279	+2,62	10.664	-1.587	-12,67	12.530
Málaga	43.104	-592	-1,35	43.696	-4.063	-8,61	47.167
Sevilla	53.562	-809	-1,49	54.371	-5.346	-9,08	58.908
<b>ANDALUCIA</b>	<b>222.995</b>	<b>-3.090</b>	<b>-1,37</b>	<b>226.085</b>	<b>-23.971</b>	<b>-9,71</b>	<b>246.966</b>
Huesca	2.767	-14	-0,50	2.781	-56	-1,98	2.823
Teruel	1.676	-44	-2,56	1.720	-71	-4,06	1.747
Zaragoza	14.720	-100	-0,67	14.820	-880	-5,64	15.600
<b>ARAGON</b>	<b>19.163</b>	<b>-158</b>	<b>-0,82</b>	<b>19.321</b>	<b>-1.007</b>	<b>-4,99</b>	<b>20.170</b>
<b>ASTURIAS, PRINCIPADO DE</b>	<b>21.330</b>	<b>-341</b>	<b>-1,57</b>	<b>21.671</b>	<b>-1.150</b>	<b>-5,12</b>	<b>22.480</b>
<b>BALEARS, ILLES</b>	<b>11.362</b>	<b>-417</b>	<b>-3,54</b>	<b>11.779</b>	<b>-1.003</b>	<b>-8,11</b>	<b>12.365</b>
Las Palmas	32.347	+333	+1,04	32.014	-2.341	-6,75	34.688
Santa Cruz de Tenerife	30.325	+432	+1,45	29.893	-2.010	-6,22	32.335
<b>CANARIAS</b>	<b>62.672</b>	<b>+765</b>	<b>+1,24</b>	<b>61.907</b>	<b>-4.351</b>	<b>-6,49</b>	<b>67.023</b>
<b>CANTABRIA</b>	<b>11.829</b>	<b>-213</b>	<b>-1,77</b>	<b>12.042</b>	<b>-252</b>	<b>-2,09</b>	<b>12.081</b>
Albacete	7.145	-91	-1,26	7.236	-794	-10,00	7.939
Ciudad Real	10.161	-45	-0,44	10.206	-985	-8,84	11.146
Cuenca	3.459	-83	-2,34	3.542	-204	-5,57	3.663
Guadalajara	5.047	-86	-1,68	5.133	-191	-3,65	5.238
Toledo	15.590	-62	-0,40	15.652	-1.403	-8,26	16.993
<b>CASTILLA-LA MANCHA</b>	<b>41.402</b>	<b>-367</b>	<b>-0,88</b>	<b>41.769</b>	<b>-3.577</b>	<b>-7,95</b>	<b>44.979</b>
Ávila	3.479	+91	+2,69	3.388	-165	-4,53	3.644
Burgos	5.286	-143	-2,63	5.429	-402	-7,07	5.688
León	8.611	-177	-2,01	8.788	-447	-4,93	9.058
Palencia	2.594	-73	-2,74	2.667	+20	+0,78	2.574
Salamanca	6.611	-98	-1,46	6.709	-447	-6,33	7.058
Segovia	1.954	-31	-1,56	1.985	-183	-8,56	2.137
Soria	1.298	+34	+2,69	1.264	+27	+2,12	1.271
Valladolid	8.510	-166	-1,91	8.676	-354	-3,99	8.864
Zamora	3.446	-83	-2,35	3.529	-288	-7,71	3.734
<b>CASTILLA Y LEON</b>	<b>41.789</b>	<b>-646</b>	<b>-1,52</b>	<b>42.435</b>	<b>-2.239</b>	<b>-5,09</b>	<b>44.028</b>
Barcelona	102.217	-609	-0,59	102.826	-2.805	-2,67	105.022
Girona	11.932	-304	-2,48	12.236	-942	-7,32	12.874
Lleida	6.438	-85	-1,30	6.523	-330	-4,88	6.768
Tarragona	15.511	-351	-2,21	15.862	-774	-4,75	16.285
<b>CATALUÑA</b>	<b>136.098</b>	<b>-1.349</b>	<b>-0,98</b>	<b>137.447</b>	<b>-4.851</b>	<b>-3,44</b>	<b>140.949</b>
Alicante-Alacant	46.006	-441	-0,95	46.447	-3.343	-6,77	49.349
Castellón-Castelló	11.833	-132	-1,10	11.965	-1.014	-7,89	12.847
Valencia-València	53.368	-262	-0,49	53.630	-4.198	-7,29	57.566
<b>COMUNITAT VALENCIANA</b>	<b>111.207</b>	<b>-835</b>	<b>-0,75</b>	<b>112.042</b>	<b>-8.555</b>	<b>-7,14</b>	<b>119.762</b>

marzo 2026

## PARO REGISTRADO POR COMUNIDADES AUTÓNOMAS, PROVINCIAS Y SEXO TOTAL 16 y MÁS AÑOS - VARONES

Comunidades Autónomas, Provincias y sexo	marzo 2026	Variación Mensual febrero 2026			Variación Anual marzo 2025		
	Dato	Absoluta	Relativa	Dato	Absoluta	Relativa	Dato
Badajoz	14.418	-290	-1,97	14.708	-1.849	-11,37	16.267
Cáceres	8.700	-329	-3,64	9.029	-1.129	-11,49	9.829
<b>EXTREMADURA</b>	<b>23.118</b>	<b>-619</b>	<b>-2,61</b>	<b>23.737</b>	<b>-2.978</b>	<b>-11,41</b>	<b>26.096</b>
A Coruña	18.858	-303	-1,58	19.161	-766	-3,90	19.624
Lugo	4.946	-54	-1,08	5.000	-196	-3,81	5.142
Ourense	5.980	+85	+1,44	5.895	-220	-3,55	6.200
Pontevedra	18.250	-326	-1,75	18.576	-869	-4,55	19.119
<b>GALICIA</b>	<b>48.034</b>	<b>-598</b>	<b>-1,23</b>	<b>48.632</b>	<b>-2.051</b>	<b>-4,10</b>	<b>50.085</b>
<b>MADRID, COMUNIDAD DE</b>	<b>115.231</b>	<b>+246</b>	<b>+0,21</b>	<b>114.985</b>	<b>-4.485</b>	<b>-3,75</b>	<b>119.716</b>
<b>MURCIA, REGION DE</b>	<b>27.844</b>	<b>-444</b>	<b>-1,57</b>	<b>28.288</b>	<b>-2.598</b>	<b>-8,53</b>	<b>30.442</b>
<b>NAVARRA, COM. FORAL DE</b>	<b>11.468</b>	<b>-55</b>	<b>-0,48</b>	<b>11.523</b>	<b>-210</b>	<b>-1,80</b>	<b>11.678</b>
Araba/Álava	7.287	+3	+0,04	7.284	-305	-4,02	7.592
Bizkaia	25.327	-22	-0,09	25.349	-691	-2,66	26.018
Gipuzkoa	12.058	+59	+0,49	11.999	-125	-1,03	12.183
<b>PAIS VASCO</b>	<b>44.672</b>	<b>+40</b>	<b>+0,09</b>	<b>44.632</b>	<b>-1.121</b>	<b>-2,45</b>	<b>45.793</b>
<b>RIOJA, LA</b>	<b>4.967</b>	<b>-2</b>	<b>-0,04</b>	<b>4.969</b>	<b>-130</b>	<b>-2,55</b>	<b>5.097</b>
<b>CEUTA</b>	<b>3.293</b>	<b>-11</b>	<b>-0,33</b>	<b>3.304</b>	<b>-220</b>	<b>-6,26</b>	<b>3.513</b>
<b>MELILLA</b>	<b>2.666</b>	<b>+1</b>	<b>+0,04</b>	<b>2.665</b>	<b>-471</b>	<b>-15,01</b>	<b>3.137</b>
<b>TOTAL ESTATAL</b>	<b>961.140</b>	<b>-8.093</b>	<b>-0,83</b>	<b>969.233</b>	<b>-65.220</b>	<b>-6,35</b>	<b>1.026.360</b>

Fuente: Elaboración propia a partir de datos del Servicio Público de Empleo Estatal,

AVANCE DE DATOS ESTADÍSTICO: PARO REGISTRADO

## EVOLUCIÓN DEL PARO REGISTRADO SEGÚN SEXO Y EDADES

	TOTAL EDADES			MENORES DE 25 AÑOS			DE 25 Y MÁS AÑOS		
	TOTAL	Varones	Mujeres	TOTAL	Varones	Mujeres	TOTAL	Varones	Mujeres
ENERO 2022	3.123.078	1.281.615	1.841.463	219.475	112.490	106.985	2.903.603	1.169.125	1.734.478
FEBRERO 2022	3.111.684	1.271.037	1.840.647	225.480	115.340	110.140	2.886.204	1.155.697	1.730.507
MARZO 2022	3.108.763	1.277.335	1.831.428	232.845	120.056	112.789	2.875.918	1.157.279	1.718.639
ABRIL 2022	3.022.503	1.234.118	1.788.385	221.893	114.162	107.731	2.800.610	1.119.956	1.680.654
MAYO 2022	2.922.991	1.182.009	1.740.982	199.920	103.569	96.351	2.723.071	1.078.440	1.644.631
JUNIO 2022	2.880.582	1.156.767	1.723.815	201.209	103.107	98.102	2.679.373	1.053.660	1.625.713
JULIO 2022	2.883.812	1.155.424	1.728.388	188.605	97.340	91.265	2.695.207	1.058.084	1.637.123
AGOSTO 2022	2.924.240	1.173.239	1.751.001	197.486	100.279	97.207	2.726.754	1.072.960	1.653.794
SEPTIEMBRE 2022	2.941.919	1.183.033	1.758.886	210.273	108.466	101.807	2.731.646	1.074.567	1.657.079
OCTUBRE 2022	2.914.892	1.168.134	1.746.758	212.118	108.592	103.526	2.702.774	1.059.542	1.643.232
NOVIEMBRE 2022	2.881.380	1.153.821	1.727.559	207.936	106.209	101.727	2.673.444	1.047.612	1.625.832
DICIEMBRE 2022	2.837.653	1.147.505	1.690.148	195.751	100.702	95.049	2.641.902	1.046.803	1.595.099
ENERO 2023	2.908.397	1.168.312	1.740.085	203.504	104.955	98.549	2.704.893	1.063.357	1.641.536
FEBRERO 2023	2.911.015	1.166.795	1.744.220	215.366	110.556	104.810	2.695.649	1.056.239	1.639.410
MARZO 2023	2.862.260	1.143.937	1.718.323	215.099	110.766	104.333	2.647.161	1.033.171	1.613.990
ABRIL 2023	2.788.370	1.108.803	1.679.567	195.251	101.731	93.520	2.593.119	1.007.072	1.586.047
MAYO 2023	2.739.110	1.084.083	1.655.027	188.043	97.503	90.540	2.551.067	986.580	1.564.487
JUNIO 2023	2.688.842	1.064.525	1.624.317	184.491	96.331	88.160	2.504.351	968.194	1.536.157
JULIO 2023	2.677.874	1.059.390	1.618.484	184.038	95.092	88.946	2.493.836	964.298	1.529.538
AGOSTO 2023	2.702.700	1.073.259	1.629.441	187.957	96.719	91.238	2.514.743	976.540	1.538.203
SEPTIEMBRE 2023	2.722.468	1.081.605	1.640.863	205.000	105.262	99.738	2.517.468	976.343	1.541.125
OCTUBRE 2023	2.759.404	1.098.349	1.661.055	211.567	109.205	102.362	2.547.837	989.144	1.558.693
NOVIEMBRE 2023	2.734.831	1.089.738	1.645.093	205.979	106.416	99.563	2.528.852	983.322	1.545.530
DICIEMBRE 2023	2.707.456	1.090.483	1.616.973	193.965	101.060	92.905	2.513.491	989.423	1.524.068
ENERO 2024	2.767.860	1.108.983	1.658.877	201.154	104.223	96.931	2.566.706	1.004.760	1.561.946
FEBRERO 2024	2.760.408	1.104.842	1.655.566	207.755	107.580	100.175	2.552.653	997.262	1.555.391
MARZO 2024	2.727.003	1.094.446	1.632.557	205.007	106.458	98.549	2.521.996	987.988	1.534.008
ABRIL 2024	2.666.500	1.063.662	1.602.838	188.082	98.522	89.560	2.478.418	965.140	1.513.278
MAYO 2024	2.607.850	1.036.966	1.570.884	179.075	93.857	85.218	2.428.775	943.109	1.485.666
JUNIO 2024	2.561.067	1.014.863	1.546.204	175.136	91.590	83.546	2.385.931	923.273	1.462.658
JULIO 2024	2.550.237	1.010.492	1.539.745	174.926	90.617	84.309	2.375.311	919.875	1.455.436
AGOSTO 2024	2.572.121	1.021.463	1.550.658	177.112	91.331	85.781	2.395.009	930.132	1.464.877
SEPTIEMBRE 2024	2.575.285	1.021.547	1.553.738	192.139	99.267	92.872	2.383.146	922.280	1.460.866
OCTUBRE 2024	2.602.054	1.034.443	1.567.611	200.500	103.944	96.556	2.401.554	930.499	1.471.055
NOVIEMBRE 2024	2.586.018	1.029.218	1.556.800	196.704	102.386	94.318	2.389.314	926.832	1.462.482
DICIEMBRE 2024	2.560.718	1.029.156	1.531.562	185.801	97.582	88.219	2.374.917	931.574	1.443.343

## EVOLUCIÓN DEL PARO REGISTRADO SEGÚN SEXO Y EDADES

	TOTAL EDADES			MENORES DE 25 AÑOS			DE 25 Y MÁS AÑOS		
	TOTAL	Varones	Mujeres	TOTAL	Varones	Mujeres	TOTAL	Varones	Mujeres
ENERO 2025	2.599.443	1.036.012	1.563.431	188.364	98.273	90.091	2.411.079	937.739	1.473.340
FEBRERO 2025	2.593.449	1.030.495	1.562.954	194.886	101.351	93.535	2.398.563	929.144	1.469.419
MARZO 2025	2.580.138	1.026.360	1.553.778	197.524	103.119	94.405	2.382.614	923.241	1.459.373
ABRIL 2025	2.512.718	997.231	1.515.487	177.429	93.984	83.445	2.335.289	903.247	1.432.042
MAYO 2025	2.454.883	968.462	1.486.421	171.003	90.317	80.686	2.283.880	878.145	1.405.735
JUNIO 2025	2.405.963	945.079	1.460.884	166.707	88.072	78.635	2.239.256	857.007	1.382.249
JULIO 2025	2.404.606	944.623	1.459.983	164.146	86.413	77.733	2.240.460	858.210	1.382.250
AGOSTO 2025	2.426.511	954.780	1.471.731	167.631	87.643	79.988	2.258.880	867.137	1.391.743
SEPTIEMBRE 2025	2.421.665	952.761	1.468.904	183.716	95.525	88.191	2.237.949	857.236	1.380.713
OCTUBRE 2025	2.443.766	963.301	1.480.465	193.798	101.222	92.576	2.249.968	862.079	1.387.889
NOVIEMBRE 2025	2.424.961	958.866	1.466.095	188.322	98.833	89.489	2.236.639	860.033	1.376.606
DICIEMBRE 2025	2.408.670	964.671	1.443.999	176.852	94.021	82.831	2.231.818	870.650	1.361.168
ENERO 2026	2.439.062	969.779	1.469.283	180.892	95.698	85.194	2.258.170	874.081	1.384.089
FEBRERO 2026	2.442.646	969.233	1.473.413	189.408	99.759	89.649	2.253.238	869.474	1.383.764
MARZO 2026	2.419.712	961.140	1.458.572	188.977	99.590	89.387	2.230.735	861.550	1.369.185
ABRIL 2026									
MAYO 2026									
JUNIO 2026									
JULIO 2026									
AGOSTO 2026									
SEPTIEMBRE 2026									
OCTUBRE 2026									
NOVIEMBRE 2026									
DICIEMBRE 2026									

Fuente: Elaboración propia a partir de datos del Servicio Público de Empleo Estatal,

DEMANDANTES DE EMPLEO, PARO, CONTRATOS Y PRESTACIONES POR DESEMPLEO

## EVOLUCIÓN DE LA VARIACIÓN ANUAL DEL PARO REGISTRADO SEGÚN SEXO Y EDADES

	TOTAL EDADES			MENORES DE 25 AÑOS			DE 25 Y MÁS AÑOS		
	TOTAL	Varones	Mujeres	TOTAL	Varones	Mujeres	TOTAL	Varones	Mujeres
ENERO 2022	-21,22	-24,21	-19,00	-38,54	-39,01	-38,05	-19,51	-22,40	-17,43
FEBRERO 2022	-22,38	-25,41	-20,14	-38,46	-38,79	-38,12	-20,76	-23,75	-18,63
MARZO 2022	-21,29	-23,58	-19,61	-34,92	-34,93	-34,91	-19,93	-22,18	-18,35
ABRIL 2022	-22,71	-25,09	-20,98	-37,65	-37,70	-37,59	-21,21	-23,51	-19,61
MAYO 2022	-22,70	-25,18	-20,92	-38,08	-38,72	-37,38	-21,26	-23,56	-19,68
JUNIO 2022	-20,30	-22,45	-18,79	-32,78	-33,46	-32,05	-19,17	-21,18	-17,82
JULIO 2022	-15,59	-17,40	-14,34	-28,13	-27,59	-28,69	-14,55	-16,31	-13,37
AGOSTO 2022	-12,29	-13,84	-11,22	-19,49	-19,15	-19,84	-11,72	-13,31	-10,65
SEPTIEMBRE 2022	-9,70	-10,75	-8,97	-16,27	-14,39	-18,18	-9,15	-10,37	-8,34
OCTUBRE 2022	-10,51	-12,07	-9,43	-17,46	-16,68	-18,26	-9,91	-11,57	-8,81
NOVIEMBRE 2022	-9,47	-10,86	-8,51	-15,28	-14,75	-15,83	-8,98	-10,45	-8,01
DICIEMBRE 2022	-8,64	-10,48	-7,34	-12,06	-11,70	-12,44	-8,37	-10,36	-7,02
ENERO 2023	-6,87	-8,84	-5,51	-7,28	-6,70	-7,89	-6,84	-9,05	-5,36
FEBRERO 2023	-6,45	-8,20	-5,24	-4,49	-4,15	-4,84	-6,60	-8,61	-5,26
MARZO 2023	-7,93	-10,44	-6,18	-7,62	-7,74	-7,50	-7,95	-10,72	-6,09
ABRIL 2023	-7,75	-10,15	-6,08	-12,01	-10,89	-13,19	-7,41	-10,08	-5,63
MAYO 2023	-6,29	-8,28	-4,94	-5,94	-5,86	-6,03	-6,32	-8,52	-4,87
JUNIO 2023	-6,66	-7,97	-5,77	-8,31	-6,57	-10,13	-6,53	-8,11	-5,51
JULIO 2023	-7,14	-8,31	-6,36	-2,42	-2,31	-2,54	-7,47	-8,86	-6,57
AGOSTO 2023	-7,58	-8,52	-6,94	-4,83	-3,55	-6,14	-7,78	-8,99	-6,99
SEPTIEMBRE 2023	-7,46	-8,57	-6,71	-2,51	-2,95	-2,03	-7,84	-9,14	-7,00
OCTUBRE 2023	-5,33	-5,97	-4,91	-0,26	+0,56	-1,12	-5,73	-6,64	-5,14
NOVIEMBRE 2023	-5,09	-5,55	-4,77	-0,94	+0,19	-2,13	-5,41	-6,14	-4,94
DICIEMBRE 2023	-4,59	-4,97	-4,33	-0,91	+0,36	-2,26	-4,86	-5,48	-4,45
ENERO 2024	-4,83	-5,08	-4,67	-1,15	-0,70	-1,64	-5,11	-5,51	-4,85
FEBRERO 2024	-5,17	-5,31	-5,08	-3,53	-2,69	-4,42	-5,30	-5,58	-5,12
MARZO 2024	-4,73	-4,33	-4,99	-4,69	-3,89	-5,54	-4,73	-4,37	-4,96
ABRIL 2024	-4,37	-4,07	-4,57	-3,67	-3,15	-4,23	-4,42	-4,16	-4,59
MAYO 2024	-4,79	-4,35	-5,08	-4,77	-3,74	-5,88	-4,79	-4,41	-5,04
JUNIO 2024	-4,75	-4,67	-4,81	-5,07	-4,92	-5,23	-4,73	-4,64	-4,78
JULIO 2024	-4,77	-4,62	-4,86	-4,95	-4,71	-5,21	-4,75	-4,61	-4,84
AGOSTO 2024	-4,83	-4,83	-4,83	-5,77	-5,57	-5,98	-4,76	-4,75	-4,77
SEPTIEMBRE 2024	-5,41	-5,55	-5,31	-6,27	-5,70	-6,88	-5,34	-5,54	-5,21
OCTUBRE 2024	-5,70	-5,82	-5,63	-5,23	-4,82	-5,67	-5,74	-5,93	-5,62
NOVIEMBRE 2024	-5,44	-5,55	-5,37	-4,50	-3,79	-5,27	-5,52	-5,74	-5,37
DICIEMBRE 2024	-5,42	-5,62	-5,28	-4,21	-3,44	-5,04	-5,51	-5,85	-5,30

## EVOLUCIÓN DE LA VARIACIÓN ANUAL DEL PARO REGISTRADO SEGÚN SEXO Y EDADES

	TOTAL EDADES			MENORES DE 25 AÑOS			DE 25 Y MÁS AÑOS		
	TOTAL	Varones	Mujeres	TOTAL	Varones	Mujeres	TOTAL	Varones	Mujeres
ENERO 2025	-6,08	-6,58	-5,75	-6,36	-5,71	-7,06	-6,06	-6,67	-5,67
FEBRERO 2025	-6,05	-6,73	-5,59	-6,19	-5,79	-6,63	-6,04	-6,83	-5,53
MARZO 2025	-5,39	-6,22	-4,83	-3,65	-3,14	-4,21	-5,53	-6,55	-4,87
ABRIL 2025	-5,77	-6,25	-5,45	-5,66	-4,61	-6,83	-5,78	-6,41	-5,37
MAYO 2025	-5,87	-6,61	-5,38	-4,51	-3,77	-5,32	-5,97	-6,89	-5,38
JUNIO 2025	-6,06	-6,88	-5,52	-4,81	-3,84	-5,88	-6,15	-7,18	-5,50
JULIO 2025	-5,71	-6,52	-5,18	-6,16	-4,64	-7,80	-5,68	-6,70	-5,03
AGOSTO 2025	-5,66	-6,53	-5,09	-5,35	-4,04	-6,75	-5,68	-6,77	-4,99
SEPTIEMBRE 2025	-5,97	-6,73	-5,46	-4,38	-3,77	-5,04	-6,09	-7,05	-5,49
OCTUBRE 2025	-6,08	-6,88	-5,56	-3,34	-2,62	-4,12	-6,31	-7,35	-5,65
NOVIEMBRE 2025	-6,23	-6,84	-5,83	-4,26	-3,47	-5,12	-6,39	-7,21	-5,87
DICIEMBRE 2025	-5,94	-6,27	-5,72	-4,82	-3,65	-6,11	-6,03	-6,54	-5,69
ENERO 2026	-6,17	-6,39	-6,02	-3,97	-2,62	-5,44	-6,34	-6,79	-6,06
FEBRERO 2026	-5,81	-5,94	-5,73	-2,81	-1,57	-4,15	-6,06	-6,42	-5,83
MARZO 2026	-6,22	-6,35	-6,13	-4,33	-3,42	-5,32	-6,37	-6,68	-6,18
ABRIL 2026									
MAYO 2026									
JUNIO 2026									
JULIO 2026									
AGOSTO 2026									
SEPTIEMBRE 2026									
OCTUBRE 2026									
NOVIEMBRE 2026									
DICIEMBRE 2026									

Fuente: Elaboración propia a partir de datos del Servicio Público de Empleo Estatal.

DEMANDANTES DE EMPLEO, PARO, CONTRATOS Y PRESTACIONES POR DESEMPLEO

marzo 2026

## PORCENTAJES DE POBLACIÓN JOVEN EN EL PARO REGISTRADO POR COMUNIDADES AUTÓNOMAS, PROVINCIAS Y SEXO MENORES DE 25 AÑOS - AMBOS SEXOS

Comunidades Autónomas, Provincias y sexo	TOTAL 16y+ años	MENORES DE 25 AÑOS			
		TOTAL 16-24 años	% en cada Prov y CCAA	Distribución s/ Total	Distribución en CCAA
Almería	42.531	3.934	9,25%	2,08%	7,71%
Cádiz	109.310	8.659	7,92%	4,58%	16,97%
Córdoba	49.209	4.258	8,65%	2,25%	8,35%
Granada	65.559	6.609	10,08%	3,50%	12,95%
Huelva	29.009	2.845	9,81%	1,51%	5,58%
Jaén	33.316	3.419	10,26%	1,81%	6,70%
Málaga	108.567	8.650	7,97%	4,58%	16,95%
Sevilla	142.137	12.646	8,90%	6,69%	24,79%
<b>ANDALUCIA</b>	<b>579.638</b>	<b>51.020</b>	<b>8,80%</b>	<b>27,00%</b>	<b>100,00%</b>
Huesca	6.670	779	11,68%	0,41%	15,47%
Teruel	4.106	452	11,01%	0,24%	8,98%
Zaragoza	39.086	3.805	9,73%	2,01%	75,56%
<b>ARAGON</b>	<b>49.862</b>	<b>5.036</b>	<b>10,10%</b>	<b>2,66%</b>	<b>100,00%</b>
<b>ASTURIAS, PRINCIPADO DE</b>	<b>51.435</b>	<b>3.912</b>	<b>7,61%</b>	<b>2,07%</b>	
<b>BALEARS, ILLES</b>	<b>26.518</b>	<b>3.492</b>	<b>13,17%</b>	<b>1,85%</b>	
Las Palmas	75.451	4.462	5,91%	2,36%	52,57%
Santa Cruz de Tenerife	71.048	4.025	5,67%	2,13%	47,43%
<b>CANARIAS</b>	<b>146.499</b>	<b>8.487</b>	<b>5,79%</b>	<b>4,49%</b>	<b>100,00%</b>
<b>CANTABRIA</b>	<b>28.877</b>	<b>2.317</b>	<b>8,02%</b>	<b>1,23%</b>	
Albacete	21.209	1.798	8,48%	0,95%	18,25%
Ciudad Real	31.377	2.609	8,32%	1,38%	26,48%
Cuenca	9.184	816	8,89%	0,43%	8,28%
Guadalajara	12.703	1.065	8,38%	0,56%	10,81%
Toledo	45.039	3.565	7,92%	1,89%	36,18%
<b>CASTILLA-LA MANCHA</b>	<b>119.512</b>	<b>9.853</b>	<b>8,24%</b>	<b>5,21%</b>	<b>100,00%</b>
Ávila	8.412	610	7,25%	0,32%	7,19%
Burgos	13.215	1.009	7,64%	0,53%	11,89%
León	20.842	1.551	7,44%	0,82%	18,28%
Palencia	6.370	586	9,20%	0,31%	6,91%
Salamanca	16.553	1.526	9,22%	0,81%	17,99%
Segovia	4.761	393	8,25%	0,21%	4,63%
Soria	2.760	301	10,91%	0,16%	3,55%
Valladolid	21.699	1.883	8,68%	1,00%	22,19%
Zamora	8.433	625	7,41%	0,33%	7,37%
<b>CASTILLA Y LEON</b>	<b>103.045</b>	<b>8.484</b>	<b>8,23%</b>	<b>4,49%</b>	<b>100,00%</b>
Barcelona	241.881	15.816	6,54%	8,37%	70,34%
Girona	27.867	2.215	7,95%	1,17%	9,85%
Lleida	15.774	1.542	9,78%	0,82%	6,86%
Tarragona	37.954	2.911	7,67%	1,54%	12,95%
<b>CATALUÑA</b>	<b>323.476</b>	<b>22.484</b>	<b>6,95%</b>	<b>11,90%</b>	<b>100,00%</b>
Alicante-Alacant	117.064	6.880	5,88%	3,64%	37,43%
Castellón-Castelló	31.419	2.306	7,34%	1,22%	12,55%
Valencia-València	139.679	9.195	6,58%	4,87%	50,02%
<b>COMUNITAT VALENCIANA</b>	<b>288.162</b>	<b>18.381</b>	<b>6,38%</b>	<b>9,73%</b>	<b>100,00%</b>

marzo 2026

## PORCENTAJES DE POBLACIÓN JOVEN EN EL PARO REGISTRADO POR COMUNIDADES AUTÓNOMAS, PROVINCIAS Y SEXO MENORES DE 25 AÑOS - AMBOS SEXOS

Comunidades Autónomas, Provincias y sexo	TOTAL 16y+ años	MENORES DE 25 AÑOS			
		TOTAL 16-24 años	% en cada Prov y CCAA	Distribución s/ Total	Distribución en CCAA
Badajoz	42.647	3.752	8,80%	1,99%	64,62%
Cáceres	22.563	2.054	9,10%	1,09%	35,38%
<b>EXTREMADURA</b>	<b>65.210</b>	<b>5.806</b>	<b>8,90%</b>	<b>3,07%</b>	<b>100,00%</b>
A Coruña	45.151	2.081	4,61%	1,10%	38,13%
Lugo	11.607	617	5,32%	0,33%	11,30%
Ourense	14.194	753	5,31%	0,40%	13,80%
Pontevedra	43.718	2.007	4,59%	1,06%	36,77%
<b>GALICIA</b>	<b>114.670</b>	<b>5.458</b>	<b>4,76%</b>	<b>2,89%</b>	<b>100,00%</b>
<b>MADRID, COMUNIDAD DE</b>	<b>282.625</b>	<b>20.972</b>	<b>7,42%</b>	<b>11,10%</b>	
<b>MURCIA, REGION DE</b>	<b>74.369</b>	<b>7.704</b>	<b>10,36%</b>	<b>4,08%</b>	
<b>NAVARRA, COM. FORAL DE</b>	<b>29.736</b>	<b>3.004</b>	<b>10,10%</b>	<b>1,59%</b>	
Araba/Álava	18.333	1.571	8,57%	0,83%	16,09%
Bizkaia	60.426	5.523	9,14%	2,92%	56,58%
Gipuzkoa	28.414	2.667	9,39%	1,41%	27,32%
<b>PAIS VASCO</b>	<b>107.173</b>	<b>9.761</b>	<b>9,11%</b>	<b>5,17%</b>	<b>100,00%</b>
<b>RIOJA, LA</b>	<b>12.441</b>	<b>959</b>	<b>7,71%</b>	<b>0,51%</b>	
<b>CEUTA</b>	<b>8.877</b>	<b>986</b>	<b>11,11%</b>	<b>0,52%</b>	
<b>MELILLA</b>	<b>7.587</b>	<b>861</b>	<b>11,35%</b>	<b>0,46%</b>	
<b>TOTAL ESTATAL</b>	<b>2.419.712</b>	<b>188.977</b>	<b>7,81%</b>	<b>100,00%</b>	

Fuente: Elaboración propia a partir de datos del Servicio Público de Empleo Estatal,

AVANCE DE DATOS ESTADÍSTICO: PARO REGISTRADO

marzo 2026

## PORCENTAJES DE POBLACIÓN JOVEN EN EL PARO REGISTRADO POR COMUNIDADES AUTÓNOMAS, PROVINCIAS Y SEXO MENORES DE 25 AÑOS - MUJERES

Comunidades Autónomas, Provincias y sexo	TOTAL 16y+ años	MENORES DE 25 AÑOS				
		TOTAL 16-24 años	% en cada Prov y CCAA	Distribución s/ Total	Distribución s/ SEXO	Distribución en CCAA
Almería	24.954	1.802	7,22%	2,02%	45,81%	7,25%
Cádiz	68.901	4.221	6,13%	4,72%	48,75%	16,98%
Córdoba	30.702	2.150	7,00%	2,41%	50,49%	8,65%
Granada	38.551	3.269	8,48%	3,66%	49,46%	13,15%
Huelva	17.124	1.298	7,58%	1,45%	45,62%	5,22%
Jaén	22.373	1.874	8,38%	2,10%	54,81%	7,54%
Málaga	65.463	4.026	6,15%	4,50%	46,54%	16,20%
Sevilla	88.575	6.215	7,02%	6,95%	49,15%	25,01%
<b>ANDALUCIA</b>	<b>356.643</b>	<b>24.855</b>	<b>6,97%</b>	<b>27,81%</b>	<b>48,72%</b>	<b>100,00%</b>
Huesca	3.903	356	9,12%	0,40%	45,70%	15,31%
Teruel	2.430	176	7,24%	0,20%	38,94%	7,57%
Zaragoza	24.366	1.794	7,36%	2,01%	47,15%	77,13%
<b>ARAGON</b>	<b>30.699</b>	<b>2.326</b>	<b>7,58%</b>	<b>2,60%</b>	<b>46,19%</b>	<b>100,00%</b>
<b>ASTURIAS, PRINCIPADO DE</b>	<b>30.105</b>	<b>1.718</b>	<b>5,71%</b>	<b>1,92%</b>	<b>43,92%</b>	
<b>BALEARIS, ILLES</b>	<b>15.156</b>	<b>1.583</b>	<b>10,44%</b>	<b>1,77%</b>	<b>45,33%</b>	
Las Palmas	43.104	2.063	4,79%	2,31%	46,23%	53,05%
Santa Cruz de Tenerife	40.723	1.826	4,48%	2,04%	45,37%	46,95%
<b>CANARIAS</b>	<b>83.827</b>	<b>3.889</b>	<b>4,64%</b>	<b>4,35%</b>	<b>45,82%</b>	<b>100,00%</b>
<b>CANTABRIA</b>	<b>17.048</b>	<b>1.035</b>	<b>6,07%</b>	<b>1,16%</b>	<b>44,67%</b>	
Albacete	14.064	896	6,37%	1,00%	49,83%	18,32%
Ciudad Real	21.216	1.344	6,33%	1,50%	51,51%	27,48%
Cuenca	5.725	398	6,95%	0,45%	48,77%	8,14%
Guadalajara	7.656	458	5,98%	0,51%	43,00%	9,37%
Toledo	29.449	1.794	6,09%	2,01%	50,32%	36,69%
<b>CASTILLA-LA MANCHA</b>	<b>78.110</b>	<b>4.890</b>	<b>6,26%</b>	<b>5,47%</b>	<b>49,63%</b>	<b>100,00%</b>
Ávila	4.933	268	5,43%	0,30%	43,93%	6,67%
Burgos	7.929	447	5,64%	0,50%	44,30%	11,12%
León	12.231	720	5,89%	0,81%	46,42%	17,91%
Palencia	3.776	292	7,73%	0,33%	49,83%	7,26%
Salamanca	9.942	752	7,56%	0,84%	49,28%	18,71%
Segovia	2.807	186	6,63%	0,21%	47,33%	4,63%
Soria	1.462	124	8,48%	0,14%	41,20%	3,08%
Valladolid	13.189	930	7,05%	1,04%	49,39%	23,13%
Zamora	4.987	301	6,04%	0,34%	48,16%	7,49%
<b>CASTILLA Y LEON</b>	<b>61.256</b>	<b>4.020</b>	<b>6,56%</b>	<b>4,50%</b>	<b>47,38%</b>	<b>100,00%</b>
Barcelona	139.664	7.018	5,02%	7,85%	44,37%	69,78%
Girona	15.935	962	6,04%	1,08%	43,43%	9,56%
Lleida	9.336	746	7,99%	0,83%	48,38%	7,42%
Tarragona	22.443	1.332	5,94%	1,49%	45,76%	13,24%
<b>CATALUÑA</b>	<b>187.378</b>	<b>10.058</b>	<b>5,37%</b>	<b>11,25%</b>	<b>44,73%</b>	<b>100,00%</b>
Alicante-Alacant	71.058	3.296	4,64%	3,69%	47,91%	38,07%
Castellón-Castelló	19.586	1.026	5,24%	1,15%	44,49%	11,85%
Valencia-València	86.311	4.335	5,02%	4,85%	47,15%	50,08%
<b>COMUNITAT VALENCIANA</b>	<b>176.955</b>	<b>8.657</b>	<b>4,89%</b>	<b>9,68%</b>	<b>47,10%</b>	<b>100,00%</b>

marzo 2026

## PORCENTAJES DE POBLACIÓN JOVEN EN EL PARO REGISTRADO POR COMUNIDADES AUTÓNOMAS, PROVINCIAS Y SEXO MENORES DE 25 AÑOS - MUJERES

Comunidades Autónomas, Provincias y sexo	TOTAL 16y+ años	MENORES DE 25 AÑOS				
		TOTAL 16-24 años	% en cada Prov y CCAA	Distribución s/ Total	Distribución s/ SEXO	Distribución en CCAA
Badajoz	28.229	1.929	6,83%	2,16%	51,41%	65,02%
Cáceres	13.863	1.038	7,49%	1,16%	50,54%	34,98%
<b>EXTREMADURA</b>	<b>42.092</b>	<b>2.967</b>	<b>7,05%</b>	<b>3,32%</b>	<b>51,10%</b>	<b>100,00%</b>
A Coruña	26.293	990	3,77%	1,11%	47,57%	38,90%
Lugo	6.661	294	4,41%	0,33%	47,65%	11,55%
Ourense	8.214	364	4,43%	0,41%	48,34%	14,30%
Pontevedra	25.468	897	3,52%	1,00%	44,69%	35,25%
<b>GALICIA</b>	<b>66.636</b>	<b>2.545</b>	<b>3,82%</b>	<b>2,85%</b>	<b>46,63%</b>	<b>100,00%</b>
<b>MADRID, COMUNIDAD DE</b>	<b>167.394</b>	<b>9.716</b>	<b>5,80%</b>	<b>10,87%</b>	<b>46,33%</b>	
<b>MURCIA, REGION DE</b>	<b>46.525</b>	<b>3.770</b>	<b>8,10%</b>	<b>4,22%</b>	<b>48,94%</b>	
<b>NAVARRA, COM. FORAL DE</b>	<b>18.268</b>	<b>1.389</b>	<b>7,60%</b>	<b>1,55%</b>	<b>46,24%</b>	
Araba/Álava	11.046	708	6,41%	0,79%	45,07%	15,61%
Bizkaia	35.099	2.597	7,40%	2,91%	47,02%	57,24%
Gipuzkoa	16.356	1.232	7,53%	1,38%	46,19%	27,15%
<b>PAIS VASCO</b>	<b>62.501</b>	<b>4.537</b>	<b>7,26%</b>	<b>5,08%</b>	<b>46,48%</b>	<b>100,00%</b>
<b>RIOJA, LA</b>	<b>7.474</b>	<b>436</b>	<b>5,83%</b>	<b>0,49%</b>	<b>45,46%</b>	
<b>CEUTA</b>	<b>5.584</b>	<b>523</b>	<b>9,37%</b>	<b>0,59%</b>	<b>53,04%</b>	
<b>MELILLA</b>	<b>4.921</b>	<b>473</b>	<b>9,61%</b>	<b>0,53%</b>	<b>54,94%</b>	
<b>TOTAL ESTATAL</b>	<b>1.458.572</b>	<b>89.387</b>	<b>6,13%</b>	<b>100,00%</b>	<b>47,30%</b>	

Fuente: Elaboración propia a partir de datos del Servicio Público de Empleo Estatal,

AVANCE DE DATOS ESTADÍSTICO: PARO REGISTRADO

marzo 2026

## PORCENTAJES DE POBLACIÓN JOVEN EN EL PARO REGISTRADO POR COMUNIDADES AUTÓNOMAS, PROVINCIAS Y SEXO MENORES DE 25 AÑOS - VARONES

Comunidades Autónomas, Provincias y sexo	TOTAL 16y+ años	MENORES DE 25 AÑOS				
		TOTAL 16-24 años	% en cada Prov y CCAA	Distribución s/ Total	Distribución s/ SEXO	Distribución en CCAA
Almería	17.577	2.132	12,13%	2,14%	54,19%	8,15%
Cádiz	40.409	4.438	10,98%	4,46%	51,25%	16,96%
Córdoba	18.507	2.108	11,39%	2,12%	49,51%	8,06%
Granada	27.008	3.340	12,37%	3,35%	50,54%	12,77%
Huelva	11.885	1.547	13,02%	1,55%	54,38%	5,91%
Jaén	10.943	1.545	14,12%	1,55%	45,19%	5,90%
Málaga	43.104	4.624	10,73%	4,64%	53,46%	17,67%
Sevilla	53.562	6.431	12,01%	6,46%	50,85%	24,58%
<b>ANDALUCIA</b>	<b>222.995</b>	<b>26.165</b>	<b>11,73%</b>	<b>26,27%</b>	<b>51,28%</b>	<b>100,00%</b>
Huesca	2.767	423	15,29%	0,42%	54,30%	15,61%
Teruel	1.676	276	16,47%	0,28%	61,06%	10,18%
Zaragoza	14.720	2.011	13,66%	2,02%	52,85%	74,21%
<b>ARAGON</b>	<b>19.163</b>	<b>2.710</b>	<b>14,14%</b>	<b>2,72%</b>	<b>53,81%</b>	<b>100,00%</b>
<b>ASTURIAS, PRINCIPADO DE</b>	<b>21.330</b>	<b>2.194</b>	<b>10,29%</b>	<b>2,20%</b>	<b>56,08%</b>	
<b>BALEARS, ILLES</b>	<b>11.362</b>	<b>1.909</b>	<b>16,80%</b>	<b>1,92%</b>	<b>54,67%</b>	
Las Palmas	32.347	2.399	7,42%	2,41%	53,77%	52,17%
Santa Cruz de Tenerife	30.325	2.199	7,25%	2,21%	54,63%	47,83%
<b>CANARIAS</b>	<b>62.672</b>	<b>4.598</b>	<b>7,34%</b>	<b>4,62%</b>	<b>54,18%</b>	<b>100,00%</b>
<b>CANTABRIA</b>	<b>11.829</b>	<b>1.282</b>	<b>10,84%</b>	<b>1,29%</b>	<b>55,33%</b>	
Albacete	7.145	902	12,62%	0,91%	50,17%	18,17%
Ciudad Real	10.161	1.265	12,45%	1,27%	48,49%	25,49%
Cuenca	3.459	418	12,08%	0,42%	51,23%	8,42%
Guadalajara	5.047	607	12,03%	0,61%	57,00%	12,23%
Toledo	15.590	1.771	11,36%	1,78%	49,68%	35,68%
<b>CASTILLA-LA MANCHA</b>	<b>41.402</b>	<b>4.963</b>	<b>11,99%</b>	<b>4,98%</b>	<b>50,37%</b>	<b>100,00%</b>
Ávila	3.479	342	9,83%	0,34%	56,07%	7,66%
Burgos	5.286	562	10,63%	0,56%	55,70%	12,59%
León	8.611	831	9,65%	0,83%	53,58%	18,62%
Palencia	2.594	294	11,33%	0,30%	50,17%	6,59%
Salamanca	6.611	774	11,71%	0,78%	50,72%	17,34%
Segovia	1.954	207	10,59%	0,21%	52,67%	4,64%
Soria	1.298	177	13,64%	0,18%	58,80%	3,97%
Valladolid	8.510	953	11,20%	0,96%	50,61%	21,35%
Zamora	3.446	324	9,40%	0,33%	51,84%	7,26%
<b>CASTILLA Y LEON</b>	<b>41.789</b>	<b>4.464</b>	<b>10,68%</b>	<b>4,48%</b>	<b>52,62%</b>	<b>100,00%</b>
Barcelona	102.217	8.798	8,61%	8,83%	55,63%	70,80%
Girona	11.932	1.253	10,50%	1,26%	56,57%	10,08%
Lleida	6.438	796	12,36%	0,80%	51,62%	6,41%
Tarragona	15.511	1.579	10,18%	1,59%	54,24%	12,71%
<b>CATALUÑA</b>	<b>136.098</b>	<b>12.426</b>	<b>9,13%</b>	<b>12,48%</b>	<b>55,27%</b>	<b>100,00%</b>
Alicante-Alacant	46.006	3.584	7,79%	3,60%	52,09%	36,86%
Castellón-Castelló	11.833	1.280	10,82%	1,29%	55,51%	13,16%
Valencia-València	53.368	4.860	9,11%	4,88%	52,85%	49,98%
<b>COMUNITAT VALENCIANA</b>	<b>111.207</b>	<b>9.724</b>	<b>8,74%</b>	<b>9,76%</b>	<b>52,90%</b>	<b>100,00%</b>

marzo 2026

## PORCENTAJES DE POBLACIÓN JOVEN EN EL PARO REGISTRADO POR COMUNIDADES AUTÓNOMAS, PROVINCIAS Y SEXO MENORES DE 25 AÑOS - VARONES

Comunidades Autónomas, Provincias y sexo	TOTAL 16y+ años	MENORES DE 25 AÑOS				
		TOTAL 16-24 años	% en cada Prov y CCAA	Distribución s/ Total	Distribución s/ SEXO	Distribución en CCAA
Badajoz	14.418	1.823	12,64%	1,83%	48,59%	64,21%
Cáceres	8.700	1.016	11,68%	1,02%	49,46%	35,79%
<b>EXTREMADURA</b>	<b>23.118</b>	<b>2.839</b>	<b>12,28%</b>	<b>2,85%</b>	<b>48,90%</b>	<b>100,00%</b>
A Coruña	18.858	1.091	5,79%	1,10%	52,43%	37,45%
Lugo	4.946	323	6,53%	0,32%	52,35%	11,09%
Ourense	5.980	389	6,51%	0,39%	51,66%	13,35%
Pontevedra	18.250	1.110	6,08%	1,11%	55,31%	38,11%
<b>GALICIA</b>	<b>48.034</b>	<b>2.913</b>	<b>6,06%</b>	<b>2,92%</b>	<b>53,37%</b>	<b>100,00%</b>
<b>MADRID, COMUNIDAD DE</b>	<b>115.231</b>	<b>11.256</b>	<b>9,77%</b>	<b>11,30%</b>	<b>53,67%</b>	
<b>MURCIA, REGION DE</b>	<b>27.844</b>	<b>3.934</b>	<b>14,13%</b>	<b>3,95%</b>	<b>51,06%</b>	
<b>NAVARRA, COM. FORAL DE</b>	<b>11.468</b>	<b>1.615</b>	<b>14,08%</b>	<b>1,62%</b>	<b>53,76%</b>	
Araba/Álava	7.287	863	11,84%	0,87%	54,93%	16,52%
Bizkaia	25.327	2.926	11,55%	2,94%	52,98%	56,01%
Gipuzkoa	12.058	1.435	11,90%	1,44%	53,81%	27,47%
<b>PAIS VASCO</b>	<b>44.672</b>	<b>5.224</b>	<b>11,69%</b>	<b>5,25%</b>	<b>53,52%</b>	<b>100,00%</b>
<b>RIOJA, LA</b>	<b>4.967</b>	<b>523</b>	<b>10,53%</b>	<b>0,53%</b>	<b>54,54%</b>	
<b>CEUTA</b>	<b>3.293</b>	<b>463</b>	<b>14,06%</b>	<b>0,46%</b>	<b>46,96%</b>	
<b>MELILLA</b>	<b>2.666</b>	<b>388</b>	<b>14,55%</b>	<b>0,39%</b>	<b>45,06%</b>	
<b>TOTAL ESTATAL</b>	<b>961.140</b>	<b>99.590</b>	<b>10,36%</b>	<b>100,00%</b>	<b>52,70%</b>	

Fuente: Elaboración propia a partir de datos del Servicio Público de Empleo Estatal,

AVANCE DE DATOS ESTADÍSTICO: PARO REGISTRADO

## Jóvenes 16 a 29 años

marzo 2026

Jóvenes de 16 a 29 años

## El paro registrado se reduce en marzo en 4.585 personas entre los menores de 30 años y baja un 5,20% en el último año

Al finalizar el mes de marzo, **el número de personas entre 16 y 29 años inscritos en las Oficinas de los Servicios Públicos de Empleo ha sido de 370.937**, un 1,22% menos que el mes pasado, lo que representa una bajada de 4.585 desempleados. Por otro lado, hay 20.337 parados menos que en marzo de 2025, lo que indica una bajada en los últimos doce meses del 5,20%.

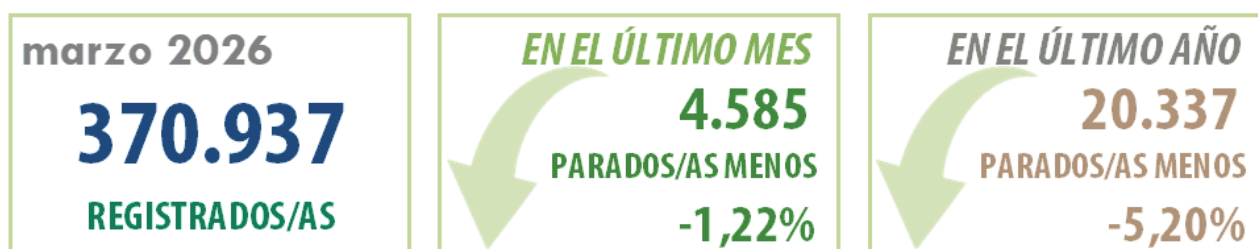

El peso de los menores de 30 años, en el conjunto del paro registrado, se ha mantenido en el último año, pasando del 15,16% en marzo de 2025 al 15,33% en marzo de 2026.

### SEGÚN EL SEXO

#### Mayor presencia de mujeres en el paro registrado.

Del conjunto de paro registrado, 191.106 son mujeres (51,5%) y 179.831 son varones (48,5%).

**En marzo el paro bajó más entre las mujeres.** En este colectivo ha bajado un 1,5%, llegando hasta las 191.106, 2.978 desempleadas menos que el mes pasado. Entre los varones la cifra baja a los 179.831, 1.607 parados menos que en febrero, una disminución del 0,9%. Con relación al año anterior, se ha registrado un descenso de 12.042 personas entre las mujeres (-5,9%) y una bajada de 8.295 entre los varones (-4,4%).

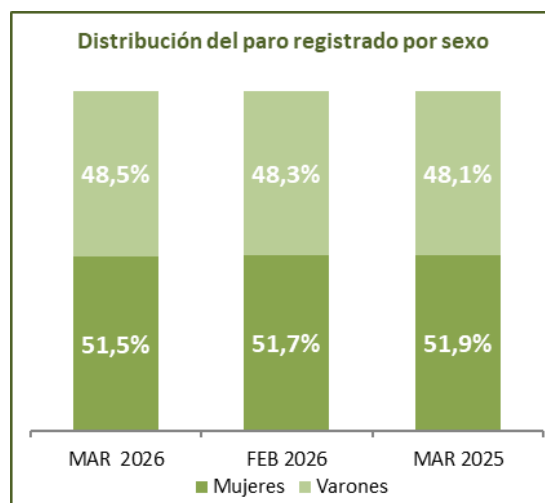

### SEGÚN LAS EDADES

**De cada cinco parados jóvenes registrados, dos tienen más de 24 años.** La composición según edades es como sigue: un 13,8% son menores de 20 años, un 37,1% tiene entre 20 y 24 años y el 49,1% tiene 25 y más años.

**En marzo el paro desciende en dos grupos de edad.** En el segmento de 25 a 29 años la cifra se sitúa en 181.960, 4.154 parados menos y un 2,2% de bajada respecto al mes pasado; entre los 20 a 24 años el número de registros llega a 137.788, una bajada del 1,2% y 1.659 desempleados menos, entre los 16 a 19 años sube un 2,5%, llegando hasta los 51.189 y 1.228 desocupados más.

**En los últimos doce meses el paro bajó en todos los grupos de edades y sexo.** Los descensos de paro anual más importantes han sido entre las mujeres de 25 a 29 años con un 6,5% menos y en el grupo de los varones de 25 a 29 años con un 5,6%. Bajó menos entre los varones de 16 a 19 años un 1,8%.

marzo 2026

Jóvenes de 16 a 29 años

## Jóvenes en el paro registrado en Comunidades y Provincias

**Hay siete comunidades con porcentajes de jóvenes en el paro registrado por debajo de la media estatal (15,3%).** Las comunidades con los porcentajes más elevados son Baleares (19,8%), Murcia (18,7%), Aragón (18,3%) y Navarra (18,2%). En Galicia (12,3%), Canarias (12,9%), Comunidad Valenciana (13,3%) y Cataluña (14,1%) se dan los porcentajes de jóvenes más bajos. En Ceuta se alcanza el 19,2% y el 20,6% en Melilla.

**Entre las provincias, veintiuna tienen porcentajes por debajo de la media.** Los porcentajes más elevados se concentran en Huesca (20,6%), Baleares (19,8%), Soria (19,7%) y Jaén (19,5%). En Pontevedra (12,0%), A Coruña (12,1%), Alicante (12,3%) y Ourense (12,8%) se producen los porcentajes más bajos.

## Principales cambios de paro registrado en Comunidades

**En el último mes el paro registrado baja en trece comunidades,** ha sido en Baleares (-6,7%), Castilla y León (-3,8%), Cataluña (-3,6%) y en Galicia (-2,1%) donde más ha bajado. Subió en Canarias (+4,5%), Comunidad de Madrid (+1,5%), Navarra (+1,1%) y País Vasco (+0,1%). En Ceuta baja un 0,2% y en Melilla sube un 1,7%.

**Respecto a marzo de 2025, el paro ha bajado en catorce comunidades.** Descendió más en Andalucía (-10,5%), Murcia (-8,1%), Extremadura (-8,0%) y Baleares (-7,4%). Creció en Cantabria (+2,8%), Cataluña (+1,7%) y Galicia (+1,4%). En Ceuta baja un 8,8% y en Melilla baja un 17,3%.

## Principales cambios de paro registrado en Provincias

**En marzo el desempleo baja en cuarenta y una provincias.** Los descensos más importantes han tenido lugar en Girona (-9,3%), Tarragona (-8,1%), Zamora (-7,8%) y Huelva (-7,4%). Sube más en Tenerife (+5,3%), Las Palmas (+3,7%), Jaén (+2,1%) y Madrid (+1,5%).

**En los últimos doce meses el paro bajó en cuarenta y tres provincias.** Se redujo más en Córdoba (-14,3%), Cádiz (-13,3%), Ciudad Real (-11,2%) y Málaga (-11,0%). Y las subidas más importantes se han registrado en Lleida (+4,9%), Lugo (+3,5%), Barcelona (+3,3%) y Ourense (+3,2%).

## VARIACIONES RELATIVAS DE PARO REGISTRADO JOVEN (16-29 AÑOS) POR COMUNIDADES AUTÓNOMAS

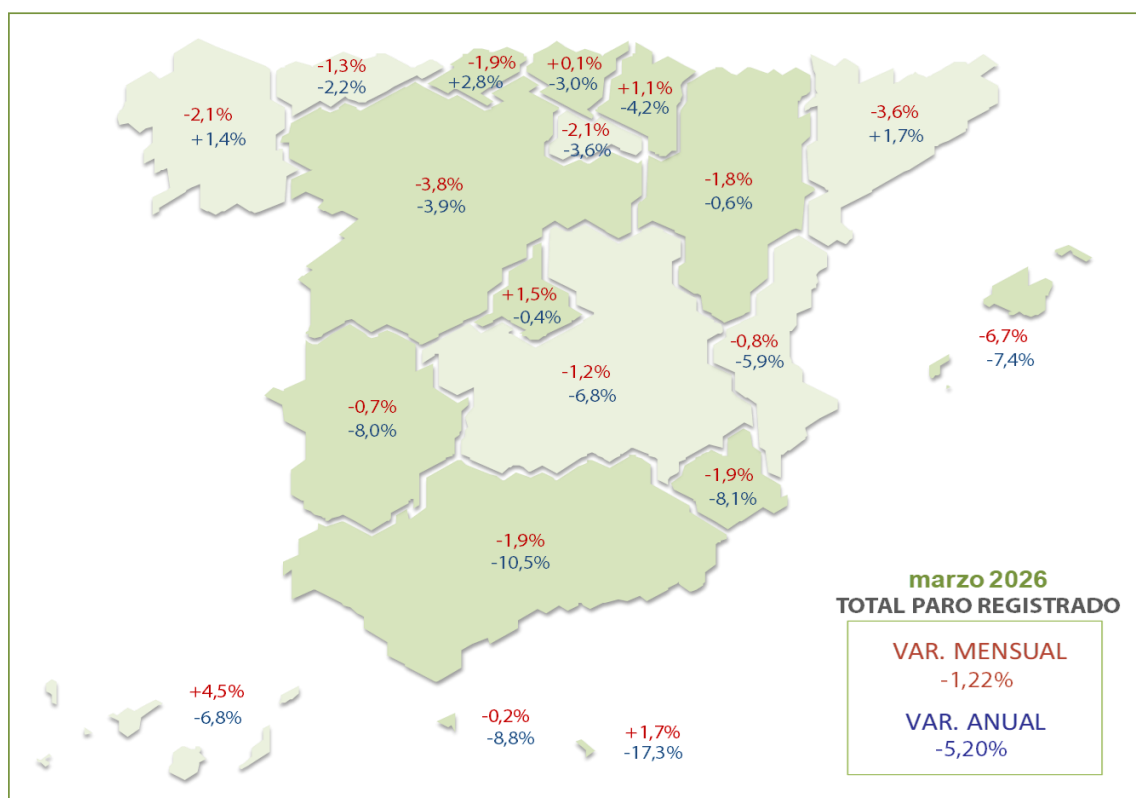

marzo 2026

## PARO REGISTRADO POR SEXO Y GRUPOS DE EDADES

Sexo y Grupos de edades	marzo 2026	Variación Mensual febrero 2026			Variación Anual marzo 2025		
	Dato	Absoluta	Relativa	Dato	Absoluta	Relativa	Dato

### AMBOS SEXOS

De 16 a 19 años	51.189	+1.228	+2,46	49.961	-1.650	-3,12	52.839
De 20 a 24 años	137.788	-1.659	-1,19	139.447	-6.897	-4,77	144.685
<b>TOTAL 16-24 años</b>	<b>188.977</b>	<b>-431</b>	<b>-0,23</b>	<b>189.408</b>	<b>-8.547</b>	<b>-4,33</b>	<b>197.524</b>
De 25 a 29 años	181.960	-4.154	-2,23	186.114	-11.790	-6,09	193.750
<b>TOTAL 16-29 años</b>	<b>370.937</b>	<b>-4.585</b>	<b>-1,22</b>	<b>375.522</b>	<b>-20.337</b>	<b>-5,20</b>	<b>391.274</b>
De 30 a 34 años	198.643	-2.174	-1,08	200.817	-16.254	-7,56	214.897
<b>TOTAL 16-34 años</b>	<b>569.580</b>	<b>-6.759</b>	<b>-1,17</b>	<b>576.339</b>	<b>-36.591</b>	<b>-6,04</b>	<b>606.171</b>
De 35 y más años	1.850.132	-16.175	-0,87	1.866.307	-123.835	-6,27	1.973.967
Total 16 y más años	2.419.712	-22.934	-0,94	2.442.646	-160.426	-6,22	2.580.138

### VARONES

De 16 a 19 años	30.370	+750	+2,53	29.620	-566	-1,83	30.936
De 20 a 24 años	69.220	-919	-1,31	70.139	-2.963	-4,10	72.183
<b>TOTAL 16-24 años</b>	<b>99.590</b>	<b>-169</b>	<b>-0,17</b>	<b>99.759</b>	<b>-3.529</b>	<b>-3,42</b>	<b>103.119</b>
De 25 a 29 años	80.241	-1.438	-1,76	81.679	-4.766	-5,61	85.007
<b>TOTAL 16-29 años</b>	<b>179.831</b>	<b>-1.607</b>	<b>-0,89</b>	<b>181.438</b>	<b>-8.295</b>	<b>-4,41</b>	<b>188.126</b>
De 30 a 34 años	78.540	-702	-0,89	79.242	-5.708	-6,78	84.248
<b>TOTAL 16-34 años</b>	<b>258.371</b>	<b>-2.309</b>	<b>-0,89</b>	<b>260.680</b>	<b>-14.003</b>	<b>-5,14</b>	<b>272.374</b>
De 35 y más años	702.769	-5.784	-0,82	708.553	-51.217	-6,79	753.986
Total 16 y más años	961.140	-8.093	-0,83	969.233	-65.220	-6,35	1.026.360

### MUJERES

De 16 a 19 años	20.819	+478	+2,35	20.341	-1.084	-4,95	21.903
De 20 a 24 años	68.568	-740	-1,07	69.308	-3.934	-5,43	72.502
<b>TOTAL 16-24 años</b>	<b>89.387</b>	<b>-262</b>	<b>-0,29</b>	<b>89.649</b>	<b>-5.018</b>	<b>-5,32</b>	<b>94.405</b>
De 25 a 29 años	101.719	-2.716	-2,60	104.435	-7.024	-6,46	108.743
<b>TOTAL 16-29 años</b>	<b>191.106</b>	<b>-2.978</b>	<b>-1,53</b>	<b>194.084</b>	<b>-12.042</b>	<b>-5,93</b>	<b>203.148</b>
De 30 a 34 años	120.103	-1.472	-1,21	121.575	-10.546	-8,07	130.649
<b>TOTAL 16-34 años</b>	<b>311.209</b>	<b>-4.450</b>	<b>-1,41</b>	<b>315.659</b>	<b>-22.588</b>	<b>-6,77</b>	<b>333.797</b>
De 35 y más años	1.147.363	-10.391	-0,90	1.157.754	-72.618	-5,95	1.219.981
Total 16 y más años	1.458.572	-14.841	-1,01	1.473.413	-95.206	-6,13	1.553.778

Fuente: Elaboración propia a partir de datos del Servicio Público de Empleo Estatal,

ESTADÍSTICA DE DEMANDANTES DE EMPLEO, PUESTOS DE TRABAJO Y COLOCACIONES

marzo 2026

## PORCENTAJES DE JÓVENES DE 16 A 29 AÑOS EN EL PARO REGISTRADO POR PERÍODO Y SEXO

Para cada caso porcentajes sobre el total de Paro Registrado

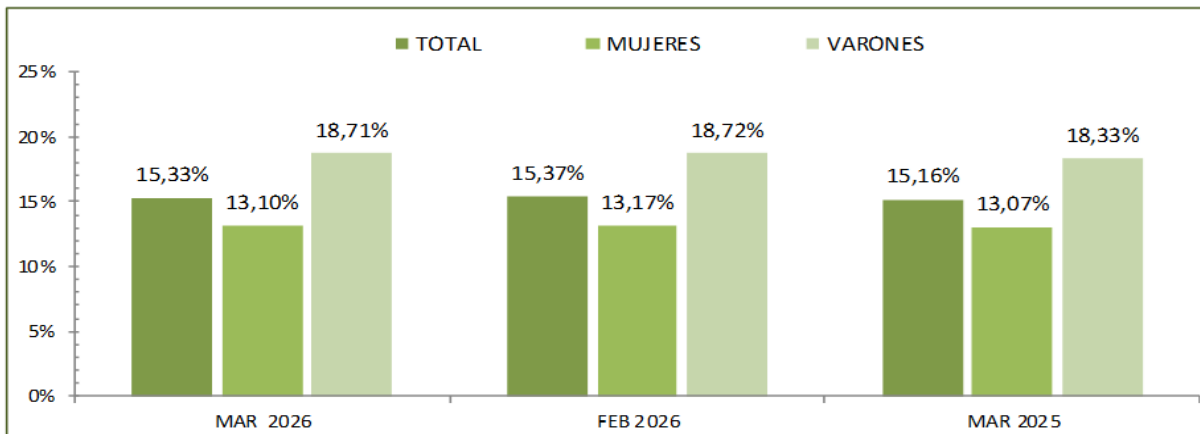

Fuente: Elaboración propia a partir de datos del Servicio Público de Empleo Estatal, ESTADÍSTICA DE DEMANDANTES DE EMPLEO, PUESTOS DE TRABAJO Y COLOCACIONES

### DISTRIBUCIÓN SEGÚN EL SEXO

Para cada caso porcentajes sobre el total de Paro Registrado

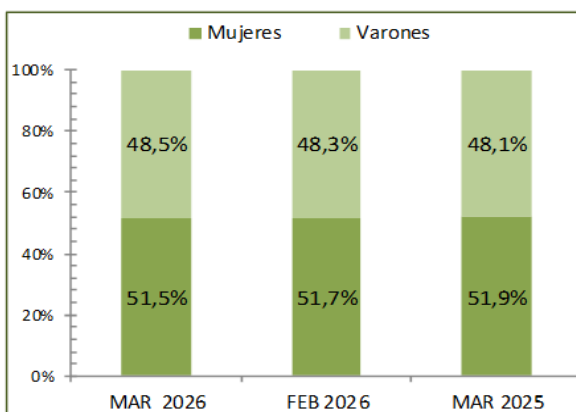

### DISTRIBUCIÓN SEGÚN LAS EDADES

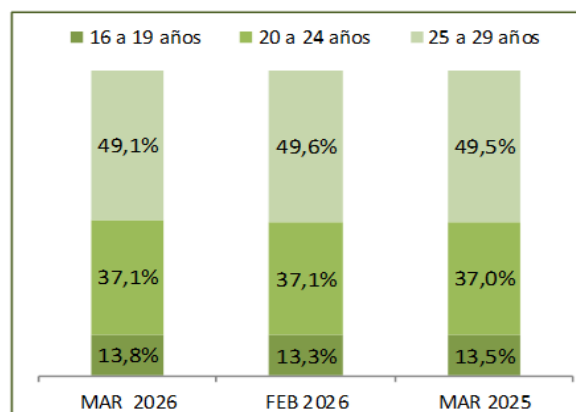

Fuente: Elaboración propia a partir de datos del Servicio Público de Empleo Estatal, ESTADÍSTICA DE DEMANDANTES DE EMPLEO, PUESTOS DE TRABAJO Y COLOCACIONES

### DISTRIBUCIÓN SEGÚN EL SEXO Y LAS EDADES

Para cada caso porcentajes sobre el total de Paro Registrado

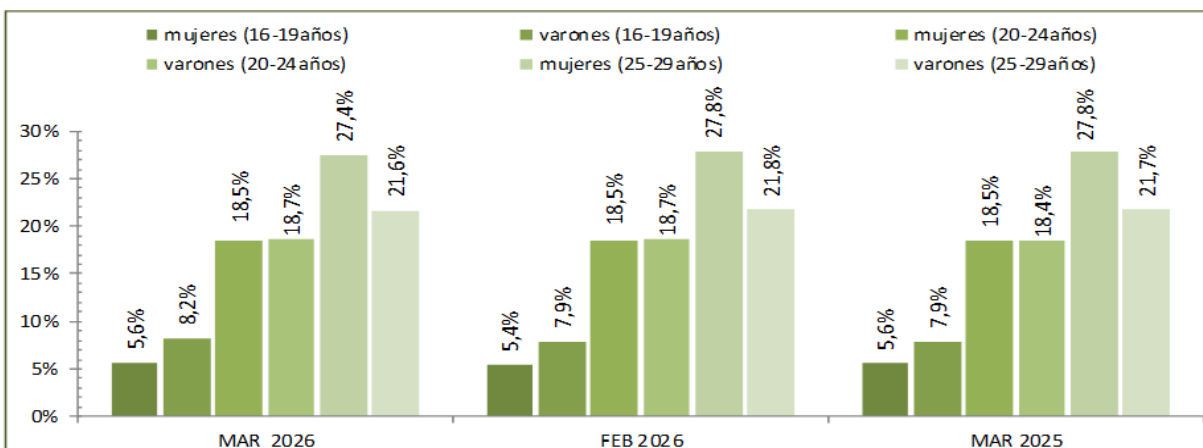

Fuente: Elaboración propia a partir de datos del Servicio Público de Empleo Estatal, ESTADÍSTICA DE DEMANDANTES DE EMPLEO, PUESTOS DE TRABAJO Y COLOCACIONES

## marzo 2026

### JÓVENES DE 16 a 29 AÑOS

#### EVOLUCIÓN MENSUAL DEL PARO REGISTRADO

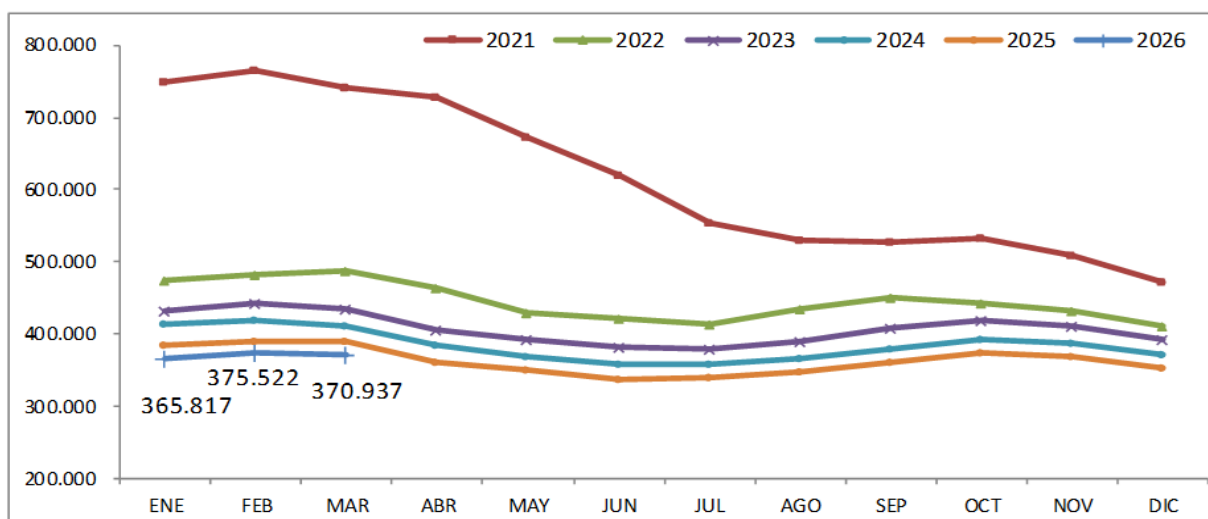

Fuente: Elaboración propia a partir de datos del Servicio Público de Empleo Estatal,  
ESTADÍSTICA DE DEMANDANTES DE EMPLEO, PUESTOS DE TRABAJO Y COLOCACIONES

#### EVOLUCIÓN VARIACIÓN RELATIVA ANUAL DEL PARO REGISTRADO

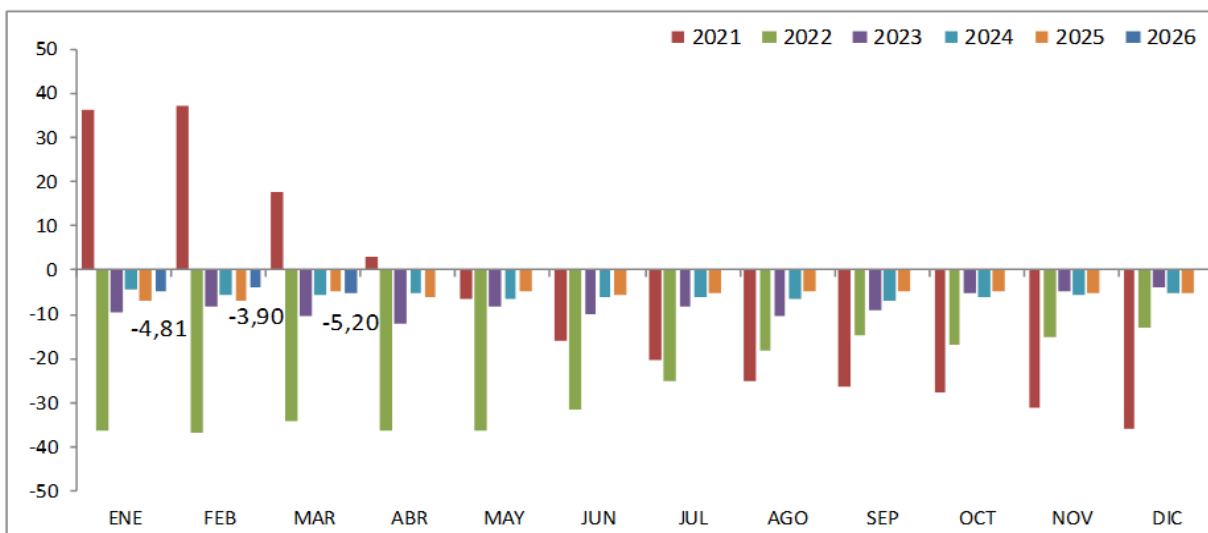

Fuente: Elaboración propia a partir de datos del Servicio Público de Empleo Estatal,  
ESTADÍSTICA DE DEMANDANTES DE EMPLEO, PUESTOS DE TRABAJO Y COLOCACIONES

marzo 2026

## PARO REGISTRADO SEGÚN SEXO, EDADES Y RELACIÓN ENTRE SEXOS POR COMUNIDADES AUTÓNOMAS Y PROVINCIAS

Comunidades autónomas y provincias	TOTAL EDADES			De 16 a 29 años			De 30 y más años			RELACIÓN ENTRE SEXOS*		
	TOTAL	Varones	Mujeres	TOTAL	Varones	Mujeres	TOTAL	Varones	Mujeres	TOTAL	<30 años	RESTO EDADES
Almería	42.531	17.577	24.954	7.386	3.617	3.769	35.145	13.960	21.185	70,4	96,0	65,9
Cádiz	109.310	40.409	68.901	16.551	7.783	8.768	92.759	32.626	60.133	58,6	88,8	54,3
Córdoba	49.209	18.507	30.702	8.177	3.749	4.428	41.032	14.758	26.274	60,3	84,7	56,2
Granada	65.559	27.008	38.551	12.494	5.809	6.685	53.065	21.199	31.866	70,1	86,9	66,5
Huelva	29.009	11.885	17.124	4.945	2.477	2.468	24.064	9.408	14.656	69,4	100,4	64,2
Jaén	33.316	10.943	22.373	6.507	2.684	3.823	26.809	8.259	18.550	48,9	70,2	44,5
Málaga	108.567	43.104	65.463	15.979	7.920	8.059	92.588	35.184	57.404	65,8	98,3	61,3
Sevilla	142.137	53.562	88.575	23.625	11.281	12.344	118.512	42.281	76.231	60,5	91,4	55,5
<b>ANDALUCÍA</b>	<b>579.638</b>	<b>222.995</b>	<b>356.643</b>	<b>95.664</b>	<b>45.320</b>	<b>50.344</b>	<b>483.974</b>	<b>177.675</b>	<b>306.299</b>	<b>62,5</b>	<b>90,0</b>	<b>58,0</b>
Huesca	6.670	2.767	3.903	1.375	716	659	5.295	2.051	3.244	70,9	108,6	63,2
Teruel	4.106	1.676	2.430	788	433	355	3.318	1.243	2.075	69,0	122,0	59,9
Zaragoza	39.086	14.720	24.366	6.954	3.382	3.572	32.132	11.338	20.794	60,4	94,7	54,5
<b>ARAGÓN</b>	<b>49.862</b>	<b>19.163</b>	<b>30.699</b>	<b>9.117</b>	<b>4.531</b>	<b>4.586</b>	<b>40.745</b>	<b>14.632</b>	<b>26.113</b>	<b>62,4</b>	<b>98,8</b>	<b>56,0</b>
<b>ASTURIAS, PRINCIPADO DE</b>	<b>51.435</b>	<b>21.330</b>	<b>30.105</b>	<b>7.532</b>	<b>3.930</b>	<b>3.602</b>	<b>43.903</b>	<b>17.400</b>	<b>26.503</b>	<b>70,9</b>	<b>109,1</b>	<b>65,7</b>
<b>BALEARS, ILLES</b>	<b>26.518</b>	<b>11.362</b>	<b>15.156</b>	<b>5.252</b>	<b>2.690</b>	<b>2.562</b>	<b>21.266</b>	<b>8.672</b>	<b>12.594</b>	<b>75,0</b>	<b>105,0</b>	<b>68,9</b>
Las Palmas	75.451	32.347	43.104	9.764	4.779	4.985	65.687	27.568	38.119	75,0	95,9	72,3
Santa Cruz de Tenerife	71.048	30.325	40.723	9.130	4.510	4.620	61.918	25.815	36.103	74,5	97,6	71,5
<b>CANARIAS</b>	<b>146.499</b>	<b>62.672</b>	<b>83.827</b>	<b>18.894</b>	<b>9.289</b>	<b>9.605</b>	<b>127.605</b>	<b>53.383</b>	<b>74.222</b>	<b>74,8</b>	<b>96,7</b>	<b>71,9</b>
<b>CANTABRIA</b>	<b>28.877</b>	<b>11.829</b>	<b>17.048</b>	<b>4.446</b>	<b>2.286</b>	<b>2.160</b>	<b>24.431</b>	<b>9.543</b>	<b>14.888</b>	<b>69,4</b>	<b>105,8</b>	<b>64,1</b>
Albacete	21.209	7.145	14.064	3.250	1.500	1.750	17.959	5.645	12.314	50,8	85,7	45,8
Ciudad Real	31.377	10.161	21.216	4.901	2.147	2.754	26.476	8.014	18.462	47,9	78,0	43,4
Cuenca	9.184	3.459	5.725	1.499	714	785	7.685	2.745	4.940	60,4	91,0	55,6
Guadalajara	12.703	5.047	7.656	2.005	1.021	984	10.698	4.026	6.672	65,9	103,8	60,3
Toledo	45.039	15.590	29.449	6.560	3.056	3.504	38.479	12.534	25.945	52,9	87,2	48,3
<b>CASTILLA-LA MANCHA</b>	<b>119.512</b>	<b>41.402</b>	<b>78.110</b>	<b>18.215</b>	<b>8.438</b>	<b>9.777</b>	<b>101.297</b>	<b>32.964</b>	<b>68.333</b>	<b>53,0</b>	<b>86,3</b>	<b>48,2</b>
Ávila	8.412	3.479	4.933	1.153	579	574	7.259	2.900	4.359	70,5	100,9	66,5
Burgos	13.215	5.286	7.929	2.052	1.042	1.010	11.163	4.244	6.919	66,7	103,2	61,3
León	20.842	8.611	12.231	3.028	1.515	1.513	17.814	7.096	10.718	70,4	100,1	66,2
Palencia	6.370	2.594	3.776	1.119	534	585	5.251	2.060	3.191	68,7	91,3	64,6
Salamanca	16.553	6.611	9.942	2.906	1.412	1.494	13.647	5.199	8.448	66,5	94,5	61,5
Segovia	4.761	1.954	2.807	792	408	384	3.969	1.546	2.423	69,6	106,3	63,8
Soria	2.760	1.298	1.462	545	306	239	2.215	992	1.223	88,8	128,0	81,1
Valladolid	21.699	8.510	13.189	3.662	1.726	1.936	18.037	6.784	11.253	64,5	89,2	60,3
Zamora	8.433	3.446	4.987	1.185	567	618	7.248	2.879	4.369	69,1	91,7	65,9
<b>CASTILLA Y LEÓN</b>	<b>103.045</b>	<b>41.789</b>	<b>61.256</b>	<b>16.442</b>	<b>8.089</b>	<b>8.353</b>	<b>86.603</b>	<b>33.700</b>	<b>52.903</b>	<b>68,2</b>	<b>96,8</b>	<b>63,7</b>
Barcelona	241.881	102.217	139.664	33.244	16.846	16.398	208.637	85.371	123.266	73,2	102,7	69,3
Girona	27.867	11.932	15.935	4.175	2.136	2.039	23.692	9.796	13.896	74,9	104,8	70,5
Lleida	15.774	6.438	9.336	2.758	1.352	1.406	13.016	5.086	7.930	69,0	96,2	64,1
Tarragona	37.954	15.511	22.443	5.543	2.673	2.870	32.411	12.838	19.573	69,1	93,1	65,6
<b>CATALUÑA</b>	<b>323.476</b>	<b>136.098</b>	<b>187.378</b>	<b>45.720</b>	<b>23.007</b>	<b>22.713</b>	<b>277.756</b>	<b>113.091</b>	<b>164.665</b>	<b>72,6</b>	<b>101,3</b>	<b>68,7</b>
Alicante-Alacant	117.064	46.006	71.058	14.387	6.892	7.495	102.677	39.114	63.563	64,7	92,0	61,5
Castellón-Castelló	31.419	11.833	19.586	4.531	2.229	2.302	26.888	9.604	17.284	60,4	96,8	55,6
Valencia-València	139.679	53.368	86.311	19.466	9.366	10.100	120.213	44.002	76.211	61,8	92,7	57,7
<b>COMUNITAT VALENCIANA</b>	<b>288.162</b>	<b>111.207</b>	<b>176.955</b>	<b>38.384</b>	<b>18.487</b>	<b>19.897</b>	<b>249.778</b>	<b>92.720</b>	<b>157.058</b>	<b>62,8</b>	<b>92,9</b>	<b>59,0</b>
Badajoz	42.647	14.418	28.229	7.186	3.123	4.063	35.461	11.295	24.166	51,1	76,9	46,7
Cáceres	22.563	8.700	13.863	3.900	1.776	2.124	18.663	6.924	11.739	62,8	83,6	59,0
<b>EXTREMADURA</b>	<b>65.210</b>	<b>23.118</b>	<b>42.092</b>	<b>11.086</b>	<b>4.899</b>	<b>6.187</b>	<b>54.124</b>	<b>18.219</b>	<b>35.905</b>	<b>54,9</b>	<b>79,2</b>	<b>50,7</b>
A Coruña	45.151	18.858	26.293	5.451	2.644	2.807	39.700	16.214	23.486	71,7	94,2	69,0
Lugo	11.607	4.946	6.661	1.566	734	832	10.041	4.212	5.829	74,3	88,2	72,3
Ourense	14.194	5.980	8.214	1.819	897	922	12.375	5.083	7.292	72,8	97,3	69,7
Pontevedra	43.718	18.250	25.468	5.237	2.659	2.578	38.481	15.591	22.890	71,7	103,1	68,1
<b>GALICIA</b>	<b>114.670</b>	<b>48.034</b>	<b>66.636</b>	<b>14.073</b>	<b>6.934</b>	<b>7.139</b>	<b>100.597</b>	<b>41.100</b>	<b>59.497</b>	<b>72,1</b>	<b>97,1</b>	<b>69,1</b>

marzo 2026

## PARO REGISTRADO SEGÚN SEXO, EDADES Y RELACIÓN ENTRE SEXOS POR COMUNIDADES AUTÓNOMAS Y PROVINCIAS

Comunidades autónomas y provincias	TOTAL EDADES			De 16 a 29 años			De 30 y más años			RELACIÓN ENTRE SEXOS*		
	TOTAL	Varones	Mujeres	TOTAL	Varones	Mujeres	TOTAL	Varones	Mujeres	TOTAL	<30 años	RESTO EDADES
<b>MADRID, COMUNIDAD DE</b>	<b>282.625</b>	<b>115.231</b>	<b>167.394</b>	<b>43.464</b>	<b>21.714</b>	<b>21.750</b>	<b>239.161</b>	<b>93.517</b>	<b>145.644</b>	<b>68,8</b>	<b>99,8</b>	<b>64,2</b>
<b>MURCIA, REGIÓN DE</b>	<b>74.369</b>	<b>27.844</b>	<b>46.525</b>	<b>13.896</b>	<b>6.473</b>	<b>7.423</b>	<b>60.473</b>	<b>21.371</b>	<b>39.102</b>	<b>59,8</b>	<b>87,2</b>	<b>54,7</b>
<b>NAVARRA, COM. FORAL DE</b>	<b>29.736</b>	<b>11.468</b>	<b>18.268</b>	<b>5.398</b>	<b>2.556</b>	<b>2.842</b>	<b>24.338</b>	<b>8.912</b>	<b>15.426</b>	<b>62,8</b>	<b>89,9</b>	<b>57,8</b>
Araba/Álava	18.333	7.287	11.046	3.012	1.433	1.579	15.321	5.854	9.467	66,0	90,8	61,8
Bizkaia	60.426	25.327	35.099	10.171	4.938	5.233	50.255	20.389	29.866	72,2	94,4	68,3
Gipuzkoa	28.414	12.058	16.356	5.013	2.501	2.512	23.401	9.557	13.844	73,7	99,6	69,0
<b>PAÍS VASCO</b>	<b>107.173</b>	<b>44.672</b>	<b>62.501</b>	<b>18.196</b>	<b>8.872</b>	<b>9.324</b>	<b>88.977</b>	<b>35.800</b>	<b>53.177</b>	<b>71,5</b>	<b>95,2</b>	<b>67,3</b>
<b>RIOJA, LA</b>	<b>12.441</b>	<b>4.967</b>	<b>7.474</b>	<b>1.891</b>	<b>935</b>	<b>956</b>	<b>10.550</b>	<b>4.032</b>	<b>6.518</b>	<b>66,5</b>	<b>97,8</b>	<b>61,9</b>
<b>CEUTA</b>	<b>8.877</b>	<b>3.293</b>	<b>5.584</b>	<b>1.706</b>	<b>732</b>	<b>974</b>	<b>7.171</b>	<b>2.561</b>	<b>4.610</b>	<b>59,0</b>	<b>75,2</b>	<b>55,6</b>
<b>MELILLA</b>	<b>7.587</b>	<b>2.666</b>	<b>4.921</b>	<b>1.561</b>	<b>649</b>	<b>912</b>	<b>6.026</b>	<b>2.017</b>	<b>4.009</b>	<b>54,2</b>	<b>71,2</b>	<b>50,3</b>
<b>TOTAL ESTATAL</b>	<b>2.419.712</b>	<b>961.140</b>	<b>1.458.572</b>	<b>370.937</b>	<b>179.831</b>	<b>191.106</b>	<b>2.048.775</b>	<b>781.309</b>	<b>1.267.466</b>	<b>65,9</b>	<b>94,1</b>	<b>61,6</b>

\* Relación entre sexos: Número de varones por cada 100 mujeres

Fuente: Elaboración propia a partir de datos del Servicio Público de Empleo Estatal,

ESTADÍSTICA DE DEMANDANTES DE EMPLEO, PUESTOS DE TRABAJO Y COLOCACIONES

marzo 2026

## PARO REGISTRADO POR COMUNIDADES AUTÓNOMAS Y PROVINCIAS JÓVENES DE 16 A 29 AÑOS - AMBOS SEXOS

Comunidades Autónomas, Provincias	marzo 2026	Variación Mensual febrero 2026			Variación Anual marzo 2025		
	Dato	Absoluta	Relativa	Dato	Absoluta	Relativa	Dato
Almería	7.386	+93	+1,28	7.293	-665	-8,26	8.051
Cádiz	16.551	-444	-2,61	16.995	-2.541	-13,31	19.092
Córdoba	8.177	-80	-0,97	8.257	-1.361	-14,27	9.538
Granada	12.494	-262	-2,05	12.756	-1.070	-7,89	13.564
Huelva	4.945	-395	-7,40	5.340	-481	-8,86	5.426
Jaén	6.507	+135	+2,12	6.372	-705	-9,78	7.212
Málaga	15.979	-411	-2,51	16.390	-1.985	-11,05	17.964
Sevilla	23.625	-471	-1,95	24.096	-2.446	-9,38	26.071
<b>ANDALUCÍA</b>	<b>95.664</b>	<b>-1.835</b>	<b>-1,88</b>	<b>97.499</b>	<b>-11.254</b>	<b>-10,53</b>	<b>106.918</b>
Huesca	1.375	-47	-3,31	1.422	+18	+1,33	1.357
Teruel	788	-47	-5,63	835	-56	-6,64	844
Zaragoza	6.954	-71	-1,01	7.025	-16	-0,23	6.970
<b>ARAGÓN</b>	<b>9.117</b>	<b>-165</b>	<b>-1,78</b>	<b>9.282</b>	<b>-54</b>	<b>-0,59</b>	<b>9.171</b>
<b>ASTURIAS, PRINCIPADO DE</b>	<b>7.532</b>	<b>-103</b>	<b>-1,35</b>	<b>7.635</b>	<b>-170</b>	<b>-2,21</b>	<b>7.702</b>
<b>BALEARS, ILLES</b>	<b>5.252</b>	<b>-377</b>	<b>-6,70</b>	<b>5.629</b>	<b>-417</b>	<b>-7,36</b>	<b>5.669</b>
Las Palmas	9.764	+347	+3,68	9.417	-886	-8,32	10.650
Santa Cruz de Tenerife	9.130	+462	+5,33	8.668	-498	-5,17	9.628
<b>CANARIAS</b>	<b>18.894</b>	<b>+809</b>	<b>+4,47</b>	<b>18.085</b>	<b>-1.384</b>	<b>-6,83</b>	<b>20.278</b>
<b>CANTABRIA</b>	<b>4.446</b>	<b>-84</b>	<b>-1,85</b>	<b>4.530</b>	<b>+121</b>	<b>+2,80</b>	<b>4.325</b>
Albacete	3.250	-83	-2,49	3.333	-356	-9,87	3.606
Ciudad Real	4.901	-105	-2,10	5.006	-618	-11,20	5.519
Cuenca	1.499	-43	-2,79	1.542	-46	-2,98	1.545
Guadalajara	2.005	-12	-0,59	2.017	-6	-0,30	2.011
Toledo	6.560	+23	+0,35	6.537	-304	-4,43	6.864
<b>CASTILLA-LA MANCHA</b>	<b>18.215</b>	<b>-220</b>	<b>-1,19</b>	<b>18.435</b>	<b>-1.330</b>	<b>-6,80</b>	<b>19.545</b>
Ávila	1.153	-11	-0,95	1.164	-99	-7,91	1.252
Burgos	2.052	-114	-5,26	2.166	-57	-2,70	2.109
León	3.028	-16	-0,53	3.044	-129	-4,09	3.157
Palencia	1.119	-52	-4,44	1.171	-35	-3,03	1.154
Salamanca	2.906	-128	-4,22	3.034	-124	-4,09	3.030
Segovia	792	-6	-0,75	798	-23	-2,82	815
Soria	545	-6	-1,09	551	-19	-3,37	564
Valladolid	3.662	-220	-5,67	3.882	-116	-3,07	3.778
Zamora	1.185	-100	-7,78	1.285	-64	-5,12	1.249
<b>CASTILLA Y LEÓN</b>	<b>16.442</b>	<b>-653</b>	<b>-3,82</b>	<b>17.095</b>	<b>-666</b>	<b>-3,89</b>	<b>17.108</b>
Barcelona	33.244	-674	-1,99	33.918	+1.076	+3,34	32.168
Girona	4.175	-426	-9,26	4.601	-362	-7,98	4.537
Lleida	2.758	-113	-3,94	2.871	+128	+4,87	2.630
Tarragona	5.543	-489	-8,11	6.032	-80	-1,42	5.623
<b>CATALUÑA</b>	<b>45.720</b>	<b>-1.702</b>	<b>-3,59</b>	<b>47.422</b>	<b>+762</b>	<b>+1,69</b>	<b>44.958</b>

marzo 2026

## PARO REGISTRADO POR COMUNIDADES AUTÓNOMAS Y PROVINCIAS JÓVENES DE 16 A 29 AÑOS - AMBOS SEXOS

Comunidades Autónomas, Provincias	marzo 2026	Variación Mensual febrero 2026			Variación Anual marzo 2025		
	Dato	Absoluta	Relativa	Dato	Absoluta	Relativa	Dato
Alicante-Alacant	14.387	-194	-1,33	14.581	-838	-5,50	15.225
Castellón-Castelló	4.531	-50	-1,09	4.581	-304	-6,29	4.835
Valencia-València	19.466	-49	-0,25	19.515	-1.254	-6,05	20.720
<b>COMUNITAT VALENCIANA</b>	<b>38.384</b>	<b>-293</b>	<b>-0,76</b>	<b>38.677</b>	<b>-2.396</b>	<b>-5,88</b>	<b>40.780</b>
Badajoz	7.186	-29	-0,40	7.215	-675	-8,59	7.861
Cáceres	3.900	-46	-1,17	3.946	-285	-6,81	4.185
<b>EXTREMADURA</b>	<b>11.086</b>	<b>-75</b>	<b>-0,67</b>	<b>11.161</b>	<b>-960</b>	<b>-7,97</b>	<b>12.046</b>
A Coruña	5.451	-165	-2,94	5.616	-58	-1,05	5.509
Lugo	1.566	-27	-1,69	1.593	+53	+3,50	1.513
Ourense	1.819	-5	-0,27	1.824	+56	+3,18	1.763
Pontevedra	5.237	-110	-2,06	5.347	+149	+2,93	5.088
<b>GALICIA</b>	<b>14.073</b>	<b>-307</b>	<b>-2,13</b>	<b>14.380</b>	<b>+200</b>	<b>+1,44</b>	<b>13.873</b>
<b>MADRID, COMUNIDAD DE</b>	<b>43.464</b>	<b>+630</b>	<b>+1,47</b>	<b>42.834</b>	<b>-193</b>	<b>-0,44</b>	<b>43.657</b>
<b>MURCIA, REGIÓN DE</b>	<b>13.896</b>	<b>-270</b>	<b>-1,91</b>	<b>14.166</b>	<b>-1.229</b>	<b>-8,13</b>	<b>15.125</b>
<b>NAVARRA, COM. FORAL DE</b>	<b>5.398</b>	<b>+57</b>	<b>+1,07</b>	<b>5.341</b>	<b>-238</b>	<b>-4,22</b>	<b>5.636</b>
Araba/Álava	3.012	+40	+1,35	2.972	-211	-6,55	3.223
Bizkaia	10.171	-21	-0,21	10.192	-294	-2,81	10.465
Gipuzkoa	5.013	+2	+0,04	5.011	-62	-1,22	5.075
<b>PAÍS VASCO</b>	<b>18.196</b>	<b>+21</b>	<b>+0,12</b>	<b>18.175</b>	<b>-567</b>	<b>-3,02</b>	<b>18.763</b>
<b>RIOJA, LA</b>	<b>1.891</b>	<b>-41</b>	<b>-2,12</b>	<b>1.932</b>	<b>-70</b>	<b>-3,57</b>	<b>1.961</b>
<b>CEUTA</b>	<b>1.706</b>	<b>-3</b>	<b>-0,18</b>	<b>1.709</b>	<b>-165</b>	<b>-8,82</b>	<b>1.871</b>
<b>MELILLA</b>	<b>1.561</b>	<b>+26</b>	<b>+1,69</b>	<b>1.535</b>	<b>-327</b>	<b>-17,32</b>	<b>1.888</b>
<b>TOTAL ESTATAL</b>	<b>370.937</b>	<b>-4.585</b>	<b>-1,22</b>	<b>375.522</b>	<b>-20.337</b>	<b>-5,20</b>	<b>391.274</b>

Fuente: Elaboración propia a partir de datos del Servicio Público de Empleo Estatal,

ESTADÍSTICA DE DEMANDANTES DE EMPLEO, PUESTOS DE TRABAJO Y COLOCACIONES

marzo 2026

## PARO REGISTRADO POR COMUNIDADES AUTÓNOMAS Y PROVINCIAS JÓVENES DE 16 A 29 AÑOS - MUJERES

Comunidades Autónomas, Provincias	marzo 2026	Variación Mensual febrero 2026			Variación Anual marzo 2025		
	Dato	Absoluta	Relativa	Dato	Absoluta	Relativa	Dato
Almería	3.769	+93	+2,53	3.676	-288	-7,10	4.057
Cádiz	8.768	-253	-2,80	9.021	-1.357	-13,40	10.125
Córdoba	4.428	-105	-2,32	4.533	-917	-17,16	5.345
Granada	6.685	-180	-2,62	6.865	-691	-9,37	7.376
Huelva	2.468	-167	-6,34	2.635	-346	-12,30	2.814
Jaén	3.823	-53	-1,37	3.876	-419	-9,88	4.242
Málaga	8.059	-258	-3,10	8.317	-1.157	-12,55	9.216
Sevilla	12.344	-307	-2,43	12.651	-1.428	-10,37	13.772
<b>ANDALUCÍA</b>	<b>50.344</b>	<b>-1.230</b>	<b>-2,38</b>	<b>51.574</b>	<b>-6.603</b>	<b>-11,59</b>	<b>56.947</b>
Huesca	659	-48	-6,79	707	-12	-1,79	671
Teruel	355	-24	-6,33	379	-45	-11,25	400
Zaragoza	3.572	-26	-0,72	3.598	+30	+0,85	3.542
<b>ARAGÓN</b>	<b>4.586</b>	<b>-98</b>	<b>-2,09</b>	<b>4.684</b>	<b>-27</b>	<b>-0,59</b>	<b>4.613</b>
<b>ASTURIAS, PRINCIPADO DE</b>	<b>3.602</b>	<b>-68</b>	<b>-1,85</b>	<b>3.670</b>	<b>-280</b>	<b>-7,21</b>	<b>3.882</b>
<b>BALEARS, ILLES</b>	<b>2.562</b>	<b>-195</b>	<b>-7,07</b>	<b>2.757</b>	<b>-197</b>	<b>-7,14</b>	<b>2.759</b>
Las Palmas	4.985	+216	+4,53	4.769	-429	-7,92	5.414
Santa Cruz de Tenerife	4.620	+146	+3,26	4.474	-339	-6,84	4.959
<b>CANARIAS</b>	<b>9.605</b>	<b>+362</b>	<b>+3,92</b>	<b>9.243</b>	<b>-768</b>	<b>-7,40</b>	<b>10.373</b>
<b>CANTABRIA</b>	<b>2.160</b>	<b>-50</b>	<b>-2,26</b>	<b>2.210</b>	<b>-22</b>	<b>-1,01</b>	<b>2.182</b>
Albacete	1.750	-60	-3,31	1.810	-273	-13,49	2.023
Ciudad Real	2.754	-76	-2,69	2.830	-411	-12,99	3.165
Cuenca	785	+6	+0,77	779	-5	-0,63	790
Guadalajara	984	-4	-0,40	988	-36	-3,53	1.020
Toledo	3.504	+43	+1,24	3.461	-253	-6,73	3.757
<b>CASTILLA-LA MANCHA</b>	<b>9.777</b>	<b>-91</b>	<b>-0,92</b>	<b>9.868</b>	<b>-978</b>	<b>-9,09</b>	<b>10.755</b>
Ávila	574	-14	-2,38	588	-71	-11,01	645
Burgos	1.010	-50	-4,72	1.060	+4	+0,40	1.006
León	1.513	-7	-0,46	1.520	-89	-5,56	1.602
Palencia	585	-34	-5,49	619	-31	-5,03	616
Salamanca	1.494	-82	-5,20	1.576	-50	-3,24	1.544
Segovia	384	+5	+1,32	379	-21	-5,19	405
Soria	239	-18	-7,00	257	-14	-5,53	253
Valladolid	1.936	-131	-6,34	2.067	-92	-4,54	2.028
Zamora	618	-55	-8,17	673	-26	-4,04	644
<b>CASTILLA Y LEÓN</b>	<b>8.353</b>	<b>-386</b>	<b>-4,42</b>	<b>8.739</b>	<b>-390</b>	<b>-4,46</b>	<b>8.743</b>
Barcelona	16.398	-327	-1,96	16.725	+553	+3,49	15.845
Girona	2.039	-219	-9,70	2.258	-182	-8,19	2.221
Lleida	1.406	-53	-3,63	1.459	+62	+4,61	1.344
Tarragona	2.870	-229	-7,39	3.099	-44	-1,51	2.914
<b>CATALUÑA</b>	<b>22.713</b>	<b>-828</b>	<b>-3,52</b>	<b>23.541</b>	<b>+389</b>	<b>+1,74</b>	<b>22.324</b>

marzo 2026

## PARO REGISTRADO POR COMUNIDADES AUTÓNOMAS Y PROVINCIAS JÓVENES DE 16 A 29 AÑOS - MUJERES

Comunidades Autónomas, Provincias	marzo 2026	Variación Mensual febrero 2026			Variación Anual marzo 2025		
	Dato	Absoluta	Relativa	Dato	Absoluta	Relativa	Dato
Alicante-Alacant	7.495	-142	-1,86	7.637	-431	-5,44	7.926
Castellón-Castelló	2.302	-61	-2,58	2.363	-249	-9,76	2.551
Valencia-València	10.100	-130	-1,27	10.230	-706	-6,53	10.806
<b>COMUNITAT VALENCIANA</b>	<b>19.897</b>	<b>-333</b>	<b>-1,65</b>	<b>20.230</b>	<b>-1.386</b>	<b>-6,51</b>	<b>21.283</b>
Badajoz	4.063	-42	-1,02	4.105	-341	-7,74	4.404
Cáceres	2.124	-7	-0,33	2.131	-149	-6,56	2.273
<b>EXTREMADURA</b>	<b>6.187</b>	<b>-49</b>	<b>-0,79</b>	<b>6.236</b>	<b>-490</b>	<b>-7,34</b>	<b>6.677</b>
A Coruña	2.807	-75	-2,60	2.882	+8	+0,29	2.799
Lugo	832	-8	-0,95	840	+69	+9,04	763
Ourense	922	-30	-3,15	952	+43	+4,89	879
Pontevedra	2.578	-54	-2,05	2.632	+18	+0,70	2.560
<b>GALICIA</b>	<b>7.139</b>	<b>-167</b>	<b>-2,29</b>	<b>7.306</b>	<b>+138</b>	<b>+1,97</b>	<b>7.001</b>
<b>MADRID, COMUNIDAD DE</b>	<b>21.750</b>	<b>+374</b>	<b>+1,75</b>	<b>21.376</b>	<b>-202</b>	<b>-0,92</b>	<b>21.952</b>
<b>MURCIA, REGIÓN DE</b>	<b>7.423</b>	<b>-167</b>	<b>-2,20</b>	<b>7.590</b>	<b>-621</b>	<b>-7,72</b>	<b>8.044</b>
<b>NAVARRA, COM. FORAL DE</b>	<b>2.842</b>	<b>-10</b>	<b>-0,35</b>	<b>2.852</b>	<b>-249</b>	<b>-8,06</b>	<b>3.091</b>
Araba/Álava	1.579	+13	+0,83	1.566	-99	-5,90	1.678
Bizkaia	5.233	+4	+0,08	5.229	+66	+1,28	5.167
Gipuzkoa	2.512	-36	-1,41	2.548	-28	-1,10	2.540
<b>PAÍS VASCO</b>	<b>9.324</b>	<b>-19</b>	<b>-0,20</b>	<b>9.343</b>	<b>-61</b>	<b>-0,65</b>	<b>9.385</b>
<b>RIOJA, LA</b>	<b>956</b>	<b>-31</b>	<b>-3,14</b>	<b>987</b>	<b>-56</b>	<b>-5,53</b>	<b>1.012</b>
<b>CEUTA</b>	<b>974</b>	<b>-19</b>	<b>-1,91</b>	<b>993</b>	<b>-55</b>	<b>-5,34</b>	<b>1.029</b>
<b>MELILLA</b>	<b>912</b>	<b>+27</b>	<b>+3,05</b>	<b>885</b>	<b>-184</b>	<b>-16,79</b>	<b>1.096</b>
<b>TOTAL ESTATAL</b>	<b>191.106</b>	<b>-2.978</b>	<b>-1,53</b>	<b>194.084</b>	<b>-12.042</b>	<b>-5,93</b>	<b>203.148</b>

Fuente: Elaboración propia a partir de datos del Servicio Público de Empleo Estatal,

ESTADÍSTICA DE DEMANDANTES DE EMPLEO, PUESTOS DE TRABAJO Y COLOCACIONES

marzo 2026

## PARO REGISTRADO POR COMUNIDADES AUTÓNOMAS Y PROVINCIAS JÓVENES DE 16 A 29 AÑOS - VARONES

Comunidades Autónomas, Provincias	marzo 2026	Variación Mensual febrero 2026			Variación Anual marzo 2025		
	Dato	Absoluta	Relativa	Dato	Absoluta	Relativa	Dato
Almería	3.617	+0	+0,00	3.617	-377	-9,44	3.994
Cádiz	7.783	-191	-2,40	7.974	-1.184	-13,20	8.967
Córdoba	3.749	+25	+0,67	3.724	-444	-10,59	4.193
Granada	5.809	-82	-1,39	5.891	-379	-6,12	6.188
Huelva	2.477	-228	-8,43	2.705	-135	-5,17	2.612
Jaén	2.684	+188	+7,53	2.496	-286	-9,63	2.970
Málaga	7.920	-153	-1,90	8.073	-828	-9,47	8.748
Sevilla	11.281	-164	-1,43	11.445	-1.018	-8,28	12.299
<b>ANDALUCÍA</b>	<b>45.320</b>	<b>-605</b>	<b>-1,32</b>	<b>45.925</b>	<b>-4.651</b>	<b>-9,31</b>	<b>49.971</b>
Huesca	716	+1	+0,14	715	+30	+4,37	686
Teruel	433	-23	-5,04	456	-11	-2,48	444
Zaragoza	3.382	-45	-1,31	3.427	-46	-1,34	3.428
<b>ARAGÓN</b>	<b>4.531</b>	<b>-67</b>	<b>-1,46</b>	<b>4.598</b>	<b>-27</b>	<b>-0,59</b>	<b>4.558</b>
<b>ASTURIAS, PRINCIPADO DE</b>	<b>3.930</b>	<b>-35</b>	<b>-0,88</b>	<b>3.965</b>	<b>+110</b>	<b>+2,88</b>	<b>3.820</b>
<b>BALEARS, ILLES</b>	<b>2.690</b>	<b>-182</b>	<b>-6,34</b>	<b>2.872</b>	<b>-220</b>	<b>-7,56</b>	<b>2.910</b>
Las Palmas	4.779	+131	+2,82	4.648	-457	-8,73	5.236
Santa Cruz de Tenerife	4.510	+316	+7,53	4.194	-159	-3,41	4.669
<b>CANARIAS</b>	<b>9.289</b>	<b>+447</b>	<b>+5,06</b>	<b>8.842</b>	<b>-616</b>	<b>-6,22</b>	<b>9.905</b>
<b>CANTABRIA</b>	<b>2.286</b>	<b>-34</b>	<b>-1,47</b>	<b>2.320</b>	<b>+143</b>	<b>+6,67</b>	<b>2.143</b>
Albacete	1.500	-23	-1,51	1.523	-83	-5,24	1.583
Ciudad Real	2.147	-29	-1,33	2.176	-207	-8,79	2.354
Cuenca	714	-49	-6,42	763	-41	-5,43	755
Guadalajara	1.021	-8	-0,78	1.029	+30	+3,03	991
Toledo	3.056	-20	-0,65	3.076	-51	-1,64	3.107
<b>CASTILLA-LA MANCHA</b>	<b>8.438</b>	<b>-129</b>	<b>-1,51</b>	<b>8.567</b>	<b>-352</b>	<b>-4,00</b>	<b>8.790</b>
Ávila	579	+3	+0,52	576	-28	-4,61	607
Burgos	1.042	-64	-5,79	1.106	-61	-5,53	1.103
León	1.515	-9	-0,59	1.524	-40	-2,57	1.555
Palencia	534	-18	-3,26	552	-4	-0,74	538
Salamanca	1.412	-46	-3,16	1.458	-74	-4,98	1.486
Segovia	408	-11	-2,63	419	-2	-0,49	410
Soria	306	+12	+4,08	294	-5	-1,61	311
Valladolid	1.726	-89	-4,90	1.815	-24	-1,37	1.750
Zamora	567	-45	-7,35	612	-38	-6,28	605
<b>CASTILLA Y LEÓN</b>	<b>8.089</b>	<b>-267</b>	<b>-3,20</b>	<b>8.356</b>	<b>-276</b>	<b>-3,30</b>	<b>8.365</b>
Barcelona	16.846	-347	-2,02	17.193	+523	+3,20	16.323
Girona	2.136	-207	-8,83	2.343	-180	-7,77	2.316
Lleida	1.352	-60	-4,25	1.412	+66	+5,13	1.286
Tarragona	2.673	-260	-8,86	2.933	-36	-1,33	2.709
<b>CATALUÑA</b>	<b>23.007</b>	<b>-874</b>	<b>-3,66</b>	<b>23.881</b>	<b>+373</b>	<b>+1,65</b>	<b>22.634</b>

marzo 2026

## PARO REGISTRADO POR COMUNIDADES AUTÓNOMAS Y PROVINCIAS JÓVENES DE 16 A 29 AÑOS - VARONES

Comunidades Autónomas, Provincias	marzo 2026	Variación Mensual febrero 2026			Variación Anual marzo 2025		
	Dato	Absoluta	Relativa	Dato	Absoluta	Relativa	Dato
Alicante-Alacant	6.892	-52	-0,75	6.944	-407	-5,58	7.299
Castellón-Castelló	2.229	+11	+0,50	2.218	-55	-2,41	2.284
Valencia-València	9.366	+81	+0,87	9.285	-548	-5,53	9.914
<b>COMUNITAT VALENCIANA</b>	<b>18.487</b>	<b>+40</b>	<b>+0,22</b>	<b>18.447</b>	<b>-1.010</b>	<b>-5,18</b>	<b>19.497</b>
Badajoz	3.123	+13	+0,42	3.110	-334	-9,66	3.457
Cáceres	1.776	-39	-2,15	1.815	-136	-7,11	1.912
<b>EXTREMADURA</b>	<b>4.899</b>	<b>-26</b>	<b>-0,53</b>	<b>4.925</b>	<b>-470</b>	<b>-8,75</b>	<b>5.369</b>
A Coruña	2.644	-90	-3,29	2.734	-66	-2,44	2.710
Lugo	734	-19	-2,52	753	-16	-2,13	750
Ourense	897	+25	+2,87	872	+13	+1,47	884
Pontevedra	2.659	-56	-2,06	2.715	+131	+5,18	2.528
<b>GALICIA</b>	<b>6.934</b>	<b>-140</b>	<b>-1,98</b>	<b>7.074</b>	<b>+62</b>	<b>+0,90</b>	<b>6.872</b>
<b>MADRID, COMUNIDAD DE</b>	<b>21.714</b>	<b>+256</b>	<b>+1,19</b>	<b>21.458</b>	<b>+9</b>	<b>+0,04</b>	<b>21.705</b>
<b>MURCIA, REGIÓN DE</b>	<b>6.473</b>	<b>-103</b>	<b>-1,57</b>	<b>6.576</b>	<b>-608</b>	<b>-8,59</b>	<b>7.081</b>
<b>NAVARRA, COM. FORAL DE</b>	<b>2.556</b>	<b>+67</b>	<b>+2,69</b>	<b>2.489</b>	<b>+11</b>	<b>+0,43</b>	<b>2.545</b>
Araba/Álava	1.433	+27	+1,92	1.406	-112	-7,25	1.545
Bizkaia	4.938	-25	-0,50	4.963	-360	-6,80	5.298
Gipuzkoa	2.501	+38	+1,54	2.463	-34	-1,34	2.535
<b>PAÍS VASCO</b>	<b>8.872</b>	<b>+40</b>	<b>+0,45</b>	<b>8.832</b>	<b>-506</b>	<b>-5,40</b>	<b>9.378</b>
<b>RIOJA, LA</b>	<b>935</b>	<b>-10</b>	<b>-1,06</b>	<b>945</b>	<b>-14</b>	<b>-1,48</b>	<b>949</b>
<b>CEUTA</b>	<b>732</b>	<b>+16</b>	<b>+2,23</b>	<b>716</b>	<b>-110</b>	<b>-13,06</b>	<b>842</b>
<b>MELILLA</b>	<b>649</b>	<b>-1</b>	<b>-0,15</b>	<b>650</b>	<b>-143</b>	<b>-18,06</b>	<b>792</b>
<b>TOTAL ESTATAL</b>	<b>179.831</b>	<b>-1.607</b>	<b>-0,89</b>	<b>181.438</b>	<b>-8.295</b>	<b>-4,41</b>	<b>188.126</b>

Fuente: Elaboración propia a partir de datos del Servicio Público de Empleo Estatal,

ESTADÍSTICA DE DEMANDANTES DE EMPLEO, PUESTOS DE TRABAJO Y COLOCACIONES

marzo 2026

## DISTRIBUCIÓN DEL PARO REGISTRADO SEGÚN ESTUDIOS TERMINADOS, SEXO Y GRUPOS DE EDADES JÓVENES

Sexo y Estudios Terminados	TOTAL 16y+años	TOTAL 16-29	TOTAL 16-24	Grupos de Edades		
				16-19	20-24	25-29
<b>AMBOS SEXOS</b>						
TOTAL	2.419.712	370.937	188.977	51.189	137.788	181.960
Sin Estudios	1,94%	2,08%	2,21%	2,60%	2,07%	1,94%
<i>ESTUDIOS PRIMARIOS</i>						
- Incompletos	11,78%	11,30%	12,14%	14,94%	11,11%	10,43%
- Completos	10,32%	11,80%	12,69%	15,82%	11,53%	10,88%
<i>ESTUDIOS SECUNDARIOS</i>						
- Programas FP	8,15%	8,33%	8,95%	6,43%	9,88%	7,69%
- Educación General	50,93%	46,81%	50,82%	59,95%	47,43%	42,65%
<i>EST. POSTSECUNDARIOS</i>						
- Técnico Prof. Superior	7,15%	9,40%	8,19%	0,16%	11,17%	10,66%
- Primer ciclo	2,26%	0,09%	0,06%	0,00%	0,09%	0,12%
- Segundo y tercer ciclo	7,35%	10,02%	4,77%	0,05%	6,52%	15,47%
- Otros	0,12%	0,16%	0,16%	0,047%	0,20%	0,17%
<b>VARONES</b>						
TOTAL	961.140	179.831	99.590	30.370	69.220	80.241
Sin Estudios	1,78%	2,09%	2,31%	2,77%	2,10%	1,82%
<i>ESTUDIOS PRIMARIOS</i>						
- Incompletos	12,29%	11,48%	12,56%	15,86%	11,11%	10,14%
- Completos	11,06%	12,20%	13,18%	16,17%	11,87%	10,98%
<i>ESTUDIOS SECUNDARIOS</i>						
- Programas FP	6,86%	8,44%	8,79%	5,43%	10,27%	8,01%
- Educación General	53,25%	48,77%	52,06%	59,54%	48,78%	44,68%
<i>EST. POSTSECUNDARIOS</i>						
- Técnico Prof. Superior	6,73%	9,60%	7,98%	0,13%	11,43%	11,60%
- Primer ciclo	1,54%	0,06%	0,04%	0,00%	0,06%	0,09%
- Segundo y tercer ciclo	6,37%	7,20%	2,91%	0,05%	4,16%	12,51%
- Otros	0,11%	0,16%	0,16%	0,046%	0,21%	0,16%
<b>MUJERES</b>						
TOTAL	1.458.572	191.106	89.387	20.819	68.568	101.719
Sin Estudios	2,04%	2,07%	2,11%	2,35%	2,04%	2,03%
<i>ESTUDIOS PRIMARIOS</i>						
- Incompletos	11,45%	11,14%	11,68%	13,59%	11,11%	10,66%
- Completos	9,83%	11,42%	12,14%	15,29%	11,19%	10,79%
<i>ESTUDIOS SECUNDARIOS</i>						
- Programas FP	9,00%	8,23%	9,12%	7,90%	9,49%	7,45%
- Educación General	49,40%	44,97%	49,44%	60,56%	46,07%	41,04%
<i>EST. POSTSECUNDARIOS</i>						
- Técnico Prof. Superior	7,43%	9,22%	8,41%	0,20%	10,90%	9,93%
- Primer ciclo	2,73%	0,12%	0,09%	0,00%	0,11%	0,14%
- Segundo y tercer ciclo	8,00%	12,67%	6,84%	0,06%	8,90%	17,79%
- Otros	0,12%	0,17%	0,16%	0,05%	0,20%	0,17%

Fuente: Elaboración propia a partir de datos del Servicio Público de Empleo Estatal,

ESTADÍSTICA DE DEMANDANTES DE EMPLEO, PUESTOS DE TRABAJO Y COLOCACIONES

marzo 2026

## PARO REGISTRADO SEGÚN SEXO Y ESTUDIOS TERMINADOS JÓVENES DE 16 A 29 AÑOS

Sexo y Estudios Terminados	marzo 2026	Variación Mensual febrero 2026			Variación Anual marzo 2025		
	Dato	Absoluta	Relativa	Dato	Absoluta	Relativa	Dato
<b>AMBOS SEXOS</b>							
TOTAL	370.937	-4.585	-1,22	375.522	-20.337	-5,20	391.274
Sin Estudios	7.711	+71	+0,93	7.640	-583	-7,03	8.294
<i>ESTUDIOS PRIMARIOS</i>							
- Incompletos	41.926	-273	-0,65	42.199	-4.785	-10,24	46.711
- Completos	43.773	+438	+1,01	43.335	-1.454	-3,21	45.227
<i>ESTUDIOS SECUNDARIOS</i>							
- Programas FP	30.911	-672	-2,13	31.583	-1.768	-5,41	32.679
- Educación General	173.643	-1.485	-0,85	175.128	-12.222	-6,58	185.865
<i>EST. POSTSECUNDARIOS</i>							
- Técnico Prof. Superior	34.874	-1.294	-3,58	36.168	+1.101	+3,26	33.773
- Primer ciclo	334	+1	+0,30	333	+2	+0,60	332
- Segundo y tercer ciclo	37.154	-1.338	-3,48	38.492	-740	-1,95	37.894
- Otros	611	-33	-5,12	644	+112	+22,44	499
<b>VARONES</b>							
TOTAL	179.831	-1.607	-0,89	181.438	-8.295	-4,41	188.126
Sin Estudios	3.760	+60	+1,62	3.700	-394	-9,48	4.154
<i>ESTUDIOS PRIMARIOS</i>							
- Incompletos	20.642	-161	-0,77	20.803	-2.439	-10,57	23.081
- Completos	21.940	+269	+1,24	21.671	-708	-3,13	22.648
<i>ESTUDIOS SECUNDARIOS</i>							
- Programas FP	15.182	-206	-1,34	15.388	-345	-2,22	15.527
- Educación General	87.702	-684	-0,77	88.386	-5.516	-5,92	93.218
<i>EST. POSTSECUNDARIOS</i>							
- Técnico Prof. Superior	17.260	-626	-3,50	17.886	+1.142	+7,09	16.118
- Primer ciclo	112	-9	-7,44	121	+17	+17,89	95
- Segundo y tercer ciclo	12.940	-249	-1,89	13.189	-147	-1,12	13.087
- Otros	293	-1	-0,34	294	+95	+47,98	198
<b>MUJERES</b>							
TOTAL	191.106	-2.978	-1,53	194.084	-12.042	-5,93	203.148
Sin Estudios	3.951	+11	+0,28	3.940	-189	-4,57	4.140
<i>ESTUDIOS PRIMARIOS</i>							
- Incompletos	21.284	-112	-0,52	21.396	-2.346	-9,93	23.630
- Completos	21.833	+169	+0,78	21.664	-746	-3,30	22.579
<i>ESTUDIOS SECUNDARIOS</i>							
- Programas FP	15.729	-466	-2,88	16.195	-1.423	-8,30	17.152
- Educación General	85.941	-801	-0,92	86.742	-6.706	-7,24	92.647
<i>EST. POSTSECUNDARIOS</i>							
- Técnico Prof. Superior	17.614	-668	-3,65	18.282	-41	-0,23	17.655
- Primer ciclo	222	+10	+4,72	212	-15	-6,33	237
- Segundo y tercer ciclo	24.214	-1.089	-4,30	25.303	-593	-2,39	24.807
- Otros	318	-32	-9,14	350	+17	+5,65	301

Fuente: Elaboración propia a partir de datos del Servicio Público de Empleo Estatal,

ESTADÍSTICA DE DEMANDANTES DE EMPLEO, PUESTOS DE TRABAJO Y COLOCACIONES

marzo 2026

## DISTRIBUCIÓN DEL PARO REGISTRADO SEGÚN DURACIÓN DE LA DEMANDA, SEXO Y GRUPOS DE EDADES JÓVENES

Sexo y Duración de la demanda	TOTAL 16y+años	TOTAL 16-29	TOTAL 16-24	Grupos de Edades		
				16-19	20-24	25-29
<b>AMBOS SEXOS</b>						
TOTAL	2.419.712	370.937	188.977	51.189	137.788	181.960
Menor o igual a 7 días	2,39%	4,76%	5,37%	6,05%	5,11%	4,13%
Entre 7 y 15 días	2,81%	5,47%	6,13%	6,98%	5,81%	4,78%
Entre 15 y 30 días	5,50%	10,49%	11,76%	13,34%	11,18%	9,17%
Entre 1 y 3 meses	17,21%	32,78%	36,49%	40,32%	35,06%	28,93%
Entre 3 y 6 meses	13,12%	17,43%	16,73%	15,02%	17,37%	18,16%
Entre 6 y 9 meses	8,65%	9,61%	8,76%	7,96%	9,05%	10,49%
Entre 9 y 12 meses	5,62%	4,41%	3,56%	3,51%	3,58%	5,29%
Entre 12 y 18 meses	8,41%	5,15%	4,05%	3,62%	4,22%	6,28%
Entre 18 y 24 meses	5,72%	2,88%	2,30%	1,75%	2,51%	3,48%
Más de 24 meses	30,57%	7,02%	4,84%	1,44%	6,11%	9,28%
<b>VARONES</b>						
TOTAL	961.140	179.831	99.590	30.370	69.220	80.241
Menor o igual a 7 días	2,78%	5,01%	5,47%	5,98%	5,25%	4,44%
Entre 7 y 15 días	3,27%	5,87%	6,43%	7,19%	6,10%	5,19%
Entre 15 y 30 días	6,42%	11,15%	12,13%	13,62%	11,47%	9,94%
Entre 1 y 3 meses	19,13%	34,13%	37,22%	40,91%	35,61%	30,28%
Entre 3 y 6 meses	14,16%	17,59%	16,87%	14,83%	17,77%	18,49%
Entre 6 y 9 meses	8,72%	9,31%	8,56%	7,80%	8,89%	10,26%
Entre 9 y 12 meses	5,58%	4,07%	3,38%	3,29%	3,41%	4,93%
Entre 12 y 18 meses	8,00%	4,54%	3,66%	3,45%	3,76%	5,63%
Entre 18 y 24 meses	5,23%	2,49%	2,08%	1,64%	2,27%	2,99%
Más de 24 meses	26,70%	5,83%	4,21%	1,30%	5,48%	7,85%
<b>MUJERES</b>						
TOTAL	1.458.572	191.106	89.387	20.819	68.568	101.719
Menor o igual a 7 días	2,13%	4,52%	5,25%	6,17%	4,97%	3,89%
Entre 7 y 15 días	2,50%	5,09%	5,80%	6,69%	5,53%	4,47%
Entre 15 y 30 días	4,90%	9,87%	11,36%	12,93%	10,88%	8,57%
Entre 1 y 3 meses	15,94%	31,51%	35,67%	39,46%	34,52%	27,86%
Entre 3 y 6 meses	12,43%	17,28%	16,58%	15,30%	16,97%	17,90%
Entre 6 y 9 meses	8,60%	9,88%	8,98%	8,19%	9,22%	10,67%
Entre 9 y 12 meses	5,65%	4,73%	3,77%	3,84%	3,75%	5,58%
Entre 12 y 18 meses	8,68%	5,72%	4,49%	3,86%	4,68%	6,79%
Entre 18 y 24 meses	6,04%	3,25%	2,55%	1,92%	2,74%	3,87%
Más de 24 meses	33,13%	8,14%	5,55%	1,65%	6,74%	10,42%

Fuente: Elaboración propia a partir de datos del Servicio Público de Empleo Estatal,

ESTADÍSTICA DE DEMANDANTES DE EMPLEO, PUESTOS DE TRABAJO Y COLOCACIONES

marzo 2026

PARO REGISTRADO SEGÚN SEXO Y DURACIÓN DE LA DEMANDA

JÓVENES DE 16 A 29 AÑOS

Sexo y Duración de la demanda	marzo 2026	Variación Mensual febrero 2026			Variación Anual marzo 2025		
	Dato	Absoluta	Relativa	Dato	Absoluta	Relativa	Dato
<b>AMBOS SEXOS</b>							
TOTAL	370.937	-4.585	-1,22	375.522	-20.337	-5,20	391.274
Menor o igual a 7 días	17.655	-2.738	-13,43	20.393	-1.250	-6,61	18.905
Entre 7 y 15 días	20.292	+609	+3,09	19.683	-828	-3,92	21.120
Entre 15 y 30 días	38.922	-4.480	-10,32	43.402	+3.159	+8,83	35.763
Entre 1 y 3 meses	121.588	+10.028	+8,99	111.560	-6.503	-5,08	128.091
Entre 3 y 6 meses	64.666	-12.862	-16,59	77.528	-2.458	-3,66	67.124
Entre 6 y 9 meses	35.632	+4.863	+15,80	30.769	-3.389	-8,69	39.021
Entre 9 y 12 meses	16.359	+986	+6,41	15.373	-1.721	-9,52	18.080
Entre 12 y 18 meses	19.095	-1.368	-6,69	20.463	-2.180	-10,25	21.275
Entre 18 y 24 meses	10.684	+793	+8,02	9.891	-2.143	-16,71	12.827
Más de 24 meses	26.044	-416	-1,57	26.460	-3.024	-10,40	29.068
<b>VARONES</b>							
TOTAL	179.831	-1.607	-0,89	181.438	-8.295	-4,41	188.126
Menor o igual a 7 días	9.012	-1.379	-13,27	10.391	-697	-7,18	9.709
Entre 7 y 15 días	10.564	+483	+4,79	10.081	-412	-3,75	10.976
Entre 15 y 30 días	20.051	-1.844	-8,42	21.895	+1.596	+8,65	18.455
Entre 1 y 3 meses	61.370	+5.408	+9,66	55.962	-2.745	-4,28	64.115
Entre 3 y 6 meses	31.639	-6.607	-17,28	38.246	-970	-2,97	32.609
Entre 6 y 9 meses	16.751	+2.317	+16,05	14.434	-1.355	-7,48	18.106
Entre 9 y 12 meses	7.318	+503	+7,38	6.815	-721	-8,97	8.039
Entre 12 y 18 meses	8.170	-673	-7,61	8.843	-919	-10,11	9.089
Entre 18 y 24 meses	4.471	+375	+9,16	4.096	-877	-16,40	5.348
Más de 24 meses	10.485	-190	-1,78	10.675	-1.195	-10,23	11.680
<b>MUJERES</b>							
TOTAL	191.106	-2.978	-1,53	194.084	-12.042	-5,93	203.148
Menor o igual a 7 días	8.643	-1.359	-13,59	10.002	-553	-6,01	9.196
Entre 7 y 15 días	9.728	+126	+1,31	9.602	-416	-4,10	10.144
Entre 15 y 30 días	18.871	-2.636	-12,26	21.507	+1.563	+9,03	17.308
Entre 1 y 3 meses	60.218	+4.620	+8,31	55.598	-3.758	-5,87	63.976
Entre 3 y 6 meses	33.027	-6.255	-15,92	39.282	-1.488	-4,31	34.515
Entre 6 y 9 meses	18.881	+2.546	+15,59	16.335	-2.034	-9,73	20.915
Entre 9 y 12 meses	9.041	+483	+5,64	8.558	-1.000	-9,96	10.041
Entre 12 y 18 meses	10.925	-695	-5,98	11.620	-1.261	-10,35	12.186
Entre 18 y 24 meses	6.213	+418	+7,21	5.795	-1.266	-16,93	7.479
Más de 24 meses	15.559	-226	-1,43	15.785	-1.829	-10,52	17.388

Fuente: Elaboración propia a partir de datos del Servicio Público de Empleo Estatal,

ESTADÍSTICA DE DEMANDANTES DE EMPLEO, PUESTOS DE TRABAJO Y COLOCACIONES

## EVOLUCIÓN DEL PARO REGISTRADO SEGÚN SEXO Y EDADES

	TOTAL 16 Y MÁS AÑOS			MENORES DE 30 AÑOS			30 Y MÁS AÑOS		
	TOTAL	Varones	Mujeres	TOTAL	Varones	Mujeres	TOTAL	Varones	Mujeres
ENERO 2021	3.964.353	1.690.978	2.273.375	748.626	360.309	388.317	3.215.727	1.330.669	1.885.058
FEBRERO 2021	4.008.789	1.704.010	2.304.779	763.462	366.414	397.048	3.245.327	1.337.596	1.907.731
MARZO 2021	3.949.640	1.671.541	2.278.099	740.095	355.783	384.312	3.209.545	1.315.758	1.893.787
ABRIL 2021	3.910.628	1.647.503	2.263.125	727.855	349.501	378.354	3.182.773	1.298.002	1.884.771
MAYO 2021	3.781.250	1.579.779	2.201.471	672.603	323.966	348.637	3.108.647	1.255.813	1.852.834
JUNIO 2021	3.614.339	1.491.729	2.122.610	618.912	293.982	324.930	2.995.427	1.197.747	1.797.680
JULIO 2021	3.416.498	1.398.779	2.017.719	554.955	259.129	295.826	2.861.543	1.139.650	1.721.893
AGOSTO 2021	3.333.915	1.361.699	1.972.216	530.512	243.455	287.057	2.803.403	1.118.244	1.685.159
SEPTIEMBRE 2021	3.257.802	1.325.563	1.932.239	527.279	242.903	284.376	2.730.523	1.082.660	1.647.863
OCTUBRE 2021	3.257.068	1.328.489	1.928.579	532.592	247.860	284.732	2.724.476	1.080.629	1.643.847
NOVIEMBRE 2021	3.182.687	1.294.430	1.888.257	509.604	237.764	271.840	2.673.083	1.056.666	1.616.417
DICIEMBRE 2021	3.105.905	1.281.873	1.824.032	472.407	222.702	249.705	2.633.498	1.059.171	1.574.327
ENERO 2022	3.123.078	1.281.615	1.841.463	475.629	223.103	252.526	2.647.449	1.058.512	1.588.937
FEBRERO 2022	3.111.684	1.271.037	1.840.647	482.668	225.742	256.926	2.629.016	1.045.295	1.583.721
MARZO 2022	3.108.763	1.277.335	1.831.428	487.423	230.277	257.146	2.621.340	1.047.058	1.574.282
ABRIL 2022	3.022.503	1.234.118	1.788.385	463.876	218.121	245.755	2.558.627	1.015.997	1.542.630
MAYO 2022	2.922.991	1.182.009	1.740.982	429.347	201.056	228.291	2.493.644	980.953	1.512.691
JUNIO 2022	2.880.582	1.156.767	1.723.815	422.579	196.346	226.233	2.458.003	960.421	1.497.582
JULIO 2022	2.883.812	1.155.424	1.728.388	415.153	191.613	223.540	2.468.659	963.811	1.504.848
AGOSTO 2022	2.924.240	1.173.239	1.751.001	434.553	198.033	236.520	2.489.687	975.206	1.514.481
SEPTIEMBRE 2022	2.941.919	1.183.033	1.758.886	449.557	209.145	240.412	2.492.362	973.888	1.518.474
OCTUBRE 2022	2.914.892	1.168.134	1.746.758	442.967	206.307	236.660	2.471.925	961.827	1.510.098
NOVIEMBRE 2022	2.881.380	1.153.821	1.727.559	431.410	201.441	229.969	2.449.970	952.380	1.497.590
DICIEMBRE 2022	2.837.653	1.147.505	1.690.148	409.990	193.146	216.844	2.427.663	954.359	1.473.304
ENERO 2023	2.908.397	1.168.312	1.740.085	431.164	202.572	228.592	2.477.233	965.740	1.511.493
FEBRERO 2023	2.911.015	1.166.795	1.744.220	443.725	208.634	235.091	2.467.290	958.161	1.509.129
MARZO 2023	2.862.260	1.143.937	1.718.323	436.127	205.700	230.427	2.426.133	938.237	1.487.896
ABRIL 2023	2.788.370	1.108.803	1.679.567	407.015	191.917	215.098	2.381.355	916.886	1.464.469
MAYO 2023	2.739.110	1.084.083	1.655.027	393.372	184.672	208.700	2.345.738	899.411	1.446.327
JUNIO 2023	2.688.842	1.064.525	1.624.317	381.215	180.113	201.102	2.307.627	884.412	1.423.215
JULIO 2023	2.677.874	1.059.390	1.618.484	380.328	178.102	202.226	2.297.546	881.288	1.416.258
AGOSTO 2023	2.702.700	1.073.259	1.629.441	389.769	181.747	208.022	2.312.931	891.512	1.421.419
SEPTIEMBRE 2023	2.722.468	1.081.605	1.640.863	409.092	192.112	216.980	2.313.376	889.493	1.423.883
OCTUBRE 2023	2.759.404	1.098.349	1.661.055	420.307	198.901	221.406	2.339.097	899.448	1.439.649
NOVIEMBRE 2023	2.734.831	1.089.738	1.645.093	411.453	195.220	216.233	2.323.378	894.518	1.428.860
DICIEMBRE 2023	2.707.456	1.090.483	1.616.973	393.749	188.698	205.051	2.313.707	901.785	1.411.922

## EVOLUCIÓN DEL PARO REGISTRADO SEGÚN SEXO Y EDADES

	TOTAL 16 Y MÁS AÑOS			MENORES DE 30 AÑOS			30 Y MÁS AÑOS		
	TOTAL	Varones	Mujeres	TOTAL	Varones	Mujeres	TOTAL	Varones	Mujeres
ENERO 2024	2.767.860	1.108.983	1.658.877	413.035	196.593	216.442	2.354.825	912.390	1.442.435
FEBRERO 2024	2.760.408	1.104.842	1.655.566	419.156	199.782	219.374	2.341.252	905.060	1.436.192
MARZO 2024	2.727.003	1.094.446	1.632.557	410.653	196.363	214.290	2.316.350	898.083	1.418.267
ABRIL 2024	2.666.500	1.063.662	1.602.838	386.166	184.703	201.463	2.280.334	878.959	1.401.375
MAYO 2024	2.607.850	1.036.966	1.570.884	368.250	175.934	192.316	2.239.600	861.032	1.378.568
JUNIO 2024	2.561.067	1.014.863	1.546.204	358.178	170.854	187.324	2.202.889	844.009	1.358.880
JULIO 2024	2.550.237	1.010.492	1.539.745	357.922	169.120	188.802	2.192.315	841.372	1.350.943
AGOSTO 2024	2.572.121	1.021.463	1.550.658	365.073	171.513	193.560	2.207.048	849.950	1.357.098
SEPTIEMBRE 2024	2.575.285	1.021.547	1.553.738	380.844	180.447	200.397	2.194.441	841.100	1.353.341
OCTUBRE 2024	2.602.054	1.034.443	1.567.611	393.894	187.996	205.898	2.208.160	846.447	1.361.713
NOVIEMBRE 2024	2.586.018	1.029.218	1.556.800	387.689	185.909	201.780	2.198.329	843.309	1.355.020
DICIEMBRE 2024	2.560.718	1.029.156	1.531.562	372.523	180.258	192.265	2.188.195	848.898	1.339.297
ENERO 2025	2.599.443	1.036.012	1.563.431	384.316	184.153	200.163	2.215.127	851.859	1.363.268
FEBRERO 2025	2.593.449	1.030.495	1.562.954	390.755	187.004	203.751	2.202.694	843.491	1.359.203
MARZO 2025	2.580.138	1.026.360	1.553.778	391.274	188.126	203.148	2.188.864	838.234	1.350.630
ABRIL 2025	2.512.718	997.231	1.515.487	362.411	174.884	187.527	2.150.307	822.347	1.327.960
MAYO 2025	2.454.883	968.462	1.486.421	350.025	167.982	182.043	2.104.858	800.480	1.304.378
JUNIO 2025	2.405.963	945.079	1.460.884	338.504	162.336	176.168	2.067.459	782.743	1.284.716
JULIO 2025	2.404.606	944.623	1.459.983	338.836	161.491	177.345	2.065.770	783.132	1.282.638
AGOSTO 2025	2.426.511	954.780	1.471.731	347.251	164.473	182.778	2.079.260	790.307	1.288.953
SEPTIEMBRE 2025	2.421.665	952.761	1.468.904	361.837	172.811	189.026	2.059.828	779.950	1.279.878
OCTUBRE 2025	2.443.766	963.301	1.480.465	375.570	180.445	195.125	2.068.196	782.856	1.285.340
NOVIEMBRE 2025	2.424.961	958.866	1.466.095	367.908	177.959	189.949	2.057.053	780.907	1.276.146
DICIEMBRE 2025	2.408.670	964.671	1.443.999	353.741	172.786	180.955	2.054.929	791.885	1.263.044
ENERO 2026	2.439.062	969.779	1.469.283	365.817	177.118	188.699	2.073.245	792.661	1.280.584
FEBRERO 2026	2.442.646	969.233	1.473.413	375.522	181.438	194.084	2.067.124	787.795	1.279.329
MARZO 2026	2.419.712	961.140	1.458.572	370.937	179.831	191.106	2.048.775	781.309	1.267.466
ABRIL 2026									
MAYO 2026									
JUNIO 2026									
JULIO 2026									
AGOSTO 2026									
SEPTIEMBRE 2026									
OCTUBRE 2026									
NOVIEMBRE 2026									
DICIEMBRE 2026									

Fuente: Elaboración propia a partir de datos del Servicio Público de Empleo Estatal,  
DEMANDANTES DE EMPLEO, PARO, CONTRATOS Y PRESTACIONES POR DESEMPLEO

## EVOLUCIÓN DE LA VARIACIÓN ANUAL DEL PARO REGISTRADO SEGÚN SEXO Y EDADES

	TOTAL 16 Y MÁS AÑOS			MENORES DE 30 AÑOS			30 Y MÁS AÑOS		
	TOTAL	Varones	Mujeres	TOTAL	Varones	Mujeres	TOTAL	Varones	Mujeres
ENERO 2021	+21,84	+24,61	+19,85	+36,07	+38,42	+33,97	+18,94	+21,34	+17,30
FEBRERO 2021	+23,50	+26,23	+21,56	+37,30	+39,28	+35,53	+20,64	+23,07	+19,00
MARZO 2021	+11,31	+9,33	+12,81	+17,61	+18,23	+17,04	+9,95	+7,15	+11,99
ABRIL 2021	+2,07	-1,90	+5,17	+3,15	+2,45	+3,81	+1,83	-3,01	+5,45
MAYO 2021	-1,98	-5,18	+0,45	-6,63	-6,23	-6,99	-0,92	-4,91	+1,98
JUNIO 2021	-6,43	-9,43	-4,21	-16,00	-16,58	-15,47	-4,18	-7,48	-1,85
JULIO 2021	-9,45	-12,33	-7,34	-20,27	-21,78	-18,91	-7,00	-9,85	-5,01
AGOSTO 2021	-12,33	-15,15	-10,27	-25,14	-27,29	-23,21	-9,40	-11,95	-7,62
SEPTIEMBRE 2021	-13,73	-16,88	-11,44	-26,35	-28,80	-24,13	-10,78	-13,63	-8,80
OCTUBRE 2021	-14,87	-18,13	-12,47	-27,57	-29,76	-25,55	-11,85	-14,90	-9,72
NOVIEMBRE 2021	-17,36	-20,54	-15,03	-31,36	-32,99	-29,86	-14,02	-17,07	-11,90
DICIEMBRE 2021	-20,12	-22,92	-18,03	-35,97	-37,40	-34,64	-16,41	-18,98	-14,58
ENERO 2022	-21,22	-24,21	-19,00	-36,47	-38,08	-34,97	-17,67	-20,45	-15,71
FEBRERO 2022	-22,38	-25,41	-20,14	-36,78	-38,39	-35,29	-18,99	-21,85	-16,98
MARZO 2022	-21,29	-23,58	-19,61	-34,14	-35,28	-33,09	-18,33	-20,42	-16,87
ABRIL 2022	-22,71	-25,09	-20,98	-36,27	-37,59	-35,05	-19,61	-21,73	-18,15
MAYO 2022	-22,70	-25,18	-20,92	-36,17	-37,94	-34,52	-19,78	-21,89	-18,36
JUNIO 2022	-20,30	-22,45	-18,79	-31,72	-33,21	-30,37	-17,94	-19,81	-16,69
JULIO 2022	-15,59	-17,40	-14,34	-25,19	-26,05	-24,44	-13,73	-15,43	-12,61
AGOSTO 2022	-12,29	-13,84	-11,22	-18,09	-18,66	-17,61	-11,19	-12,79	-10,13
SEPTIEMBRE 2022	-9,70	-10,75	-8,97	-14,74	-13,90	-15,46	-8,72	-10,05	-7,85
OCTUBRE 2022	-10,51	-12,07	-9,43	-16,83	-16,76	-16,88	-9,27	-10,99	-8,14
NOVIEMBRE 2022	-9,47	-10,86	-8,51	-15,34	-15,28	-15,40	-8,35	-9,87	-7,35
DICIEMBRE 2022	-8,64	-10,48	-7,34	-13,21	-13,27	-13,16	-7,82	-9,90	-6,42
ENERO 2023	-6,87	-8,84	-5,51	-9,35	-9,20	-9,48	-6,43	-8,76	-4,87
FEBRERO 2023	-6,45	-8,20	-5,24	-8,07	-7,58	-8,50	-6,15	-8,34	-4,71
MARZO 2023	-7,93	-10,44	-6,18	-10,52	-10,67	-10,39	-7,45	-10,39	-5,49
ABRIL 2023	-7,75	-10,15	-6,08	-12,26	-12,01	-12,47	-6,93	-9,76	-5,07
MAYO 2023	-6,29	-8,28	-4,94	-8,38	-8,15	-8,58	-5,93	-8,31	-4,39
JUNIO 2023	-6,66	-7,97	-5,77	-9,79	-8,27	-11,11	-6,12	-7,91	-4,97
JULIO 2023	-7,14	-8,31	-6,36	-8,39	-7,05	-9,53	-6,93	-8,56	-5,89
AGOSTO 2023	-7,58	-8,52	-6,94	-10,31	-8,22	-12,05	-7,10	-8,58	-6,14
SEPTIEMBRE 2023	-7,46	-8,57	-6,71	-9,00	-8,14	-9,75	-7,18	-8,67	-6,23
OCTUBRE 2023	-5,33	-5,97	-4,91	-5,12	-3,59	-6,45	-5,37	-6,49	-4,67
NOVIEMBRE 2023	-5,09	-5,55	-4,77	-4,63	-3,09	-5,97	-5,17	-6,08	-4,59
DICIEMBRE 2023	-4,59	-4,97	-4,33	-3,96	-2,30	-5,44	-4,69	-5,51	-4,17

## EVOLUCIÓN DE LA VARIACIÓN ANUAL DEL PARO REGISTRADO SEGÚN SEXO Y EDADES

	TOTAL 16 Y MÁS AÑOS			MENORES DE 30 AÑOS			30 Y MÁS AÑOS		
	TOTAL	Varones	Mujeres	TOTAL	Varones	Mujeres	TOTAL	Varones	Mujeres
ENERO 2024	-4,83	-5,08	-4,67	-4,20	-2,95	-5,32	-4,94	-5,52	-4,57
FEBRERO 2024	-5,17	-5,31	-5,08	-5,54	-4,24	-6,69	-5,11	-5,54	-4,83
MARZO 2024	-4,73	-4,33	-4,99	-5,84	-4,54	-7,00	-4,53	-4,28	-4,68
ABRIL 2024	-4,37	-4,07	-4,57	-5,12	-3,76	-6,34	-4,24	-4,14	-4,31
MAYO 2024	-4,79	-4,35	-5,08	-6,39	-4,73	-7,85	-4,52	-4,27	-4,68
JUNIO 2024	-4,75	-4,67	-4,81	-6,04	-5,14	-6,85	-4,54	-4,57	-4,52
JULIO 2024	-4,77	-4,62	-4,86	-5,89	-5,04	-6,64	-4,58	-4,53	-4,61
AGOSTO 2024	-4,83	-4,83	-4,83	-6,34	-5,63	-6,95	-4,58	-4,66	-4,53
SEPTIEMBRE 2024	-5,41	-5,55	-5,31	-6,91	-6,07	-7,64	-5,14	-5,44	-4,95
OCTUBRE 2024	-5,70	-5,82	-5,63	-6,28	-5,48	-7,00	-5,60	-5,89	-5,41
NOVIEMBRE 2024	-5,44	-5,55	-5,37	-5,78	-4,77	-6,68	-5,38	-5,72	-5,17
DICIEMBRE 2024	-5,42	-5,62	-5,28	-5,39	-4,47	-6,24	-5,42	-5,86	-5,14
ENERO 2025	-6,08	-6,58	-5,75	-6,95	-6,33	-7,52	-5,93	-6,63	-5,49
FEBRERO 2025	-6,05	-6,73	-5,59	-6,78	-6,40	-7,12	-5,92	-6,80	-5,36
MARZO 2025	-5,39	-6,22	-4,83	-4,72	-4,19	-5,20	-5,50	-6,66	-4,77
ABRIL 2025	-5,77	-6,25	-5,45	-6,15	-5,32	-6,92	-5,70	-6,44	-5,24
MAYO 2025	-5,87	-6,61	-5,38	-4,95	-4,52	-5,34	-6,02	-7,03	-5,38
JUNIO 2025	-6,06	-6,88	-5,52	-5,49	-4,99	-5,96	-6,15	-7,26	-5,46
JULIO 2025	-5,71	-6,52	-5,18	-5,33	-4,51	-6,07	-5,77	-6,92	-5,06
AGOSTO 2025	-5,66	-6,53	-5,09	-4,88	-4,10	-5,57	-5,79	-7,02	-5,02
SEPTIEMBRE 2025	-5,97	-6,73	-5,46	-4,99	-4,23	-5,67	-6,13	-7,27	-5,43
OCTUBRE 2025	-6,08	-6,88	-5,56	-4,65	-4,02	-5,23	-6,34	-7,51	-5,61
NOVIEMBRE 2025	-6,23	-6,84	-5,83	-5,10	-4,28	-5,86	-6,43	-7,40	-5,82
DICIEMBRE 2025	-5,94	-6,27	-5,72	-5,04	-4,15	-5,88	-6,09	-6,72	-5,69
ENERO 2026	-6,17	-6,39	-6,02	-4,81	-3,82	-5,73	-6,41	-6,95	-6,07
FEBRERO 2026	-5,81	-5,94	-5,73	-3,90	-2,98	-4,74	-6,15	-6,60	-5,88
MARZO 2026	-6,22	-6,35	-6,13	-5,20	-4,41	-5,93	-6,40	-6,79	-6,16
ABRIL 2026									
MAYO 2026									
JUNIO 2026									
JULIO 2026									
AGOSTO 2026									
SEPTIEMBRE 2026									
OCTUBRE 2026									
NOVIEMBRE 2026									
DICIEMBRE 2026									

Fuente: Elaboración propia a partir de datos del Servicio Público de Empleo Estatal,  
DEMANDANTES DE EMPLEO, PARO, CONTRATOS Y PRESTACIONES POR DESEMPLEO

marzo 2026

## PORCENTAJES DE POBLACIÓN JOVEN EN EL PARO REGISTRADO POR COMUNIDADES AUTÓNOMAS Y PROVINCIAS JÓVENES DE 16 A 29 AÑOS - AMBOS SEXOS

Comunidades Autónomas, Provincias	TOTAL 16y+ años	MENORES DE 30 AÑOS			
		TOTAL 16-29 años	% jov en cada Prov y CCAA	Distribución s/ Total	Distribución en CCAA
Almería	42.531	7.386	17,37%	1,99%	7,72%
Cádiz	109.310	16.551	15,14%	4,46%	17,30%
Córdoba	49.209	8.177	16,62%	2,20%	8,55%
Granada	65.559	12.494	19,06%	3,37%	13,06%
Huelva	29.009	4.945	17,05%	1,33%	5,17%
Jaén	33.316	6.507	19,53%	1,75%	6,80%
Málaga	108.567	15.979	14,72%	4,31%	16,70%
Sevilla	142.137	23.625	16,62%	6,37%	24,70%
<b>ANDALUCÍA</b>	<b>579.638</b>	<b>95.664</b>	<b>16,50%</b>	<b>25,79%</b>	<b>100,00%</b>
Huesca	6.670	1.375	20,61%	0,37%	15,08%
Teruel	4.106	788	19,19%	0,21%	8,64%
Zaragoza	39.086	6.954	17,79%	1,87%	76,28%
<b>ARAGÓN</b>	<b>49.862</b>	<b>9.117</b>	<b>18,28%</b>	<b>2,46%</b>	<b>100,00%</b>
<b>ASTURIAS, PRINCIPADO DE</b>	<b>51.435</b>	<b>7.532</b>	<b>14,64%</b>	<b>2,03%</b>	
<b>BALEARS, ILLES</b>	<b>26.518</b>	<b>5.252</b>	<b>19,81%</b>	<b>1,42%</b>	
Las Palmas	75.451	9.764	12,94%	2,63%	51,68%
Santa Cruz de Tenerife	71.048	9.130	12,85%	2,46%	48,32%
<b>CANARIAS</b>	<b>146.499</b>	<b>18.894</b>	<b>12,90%</b>	<b>5,09%</b>	<b>100,00%</b>
<b>CANTABRIA</b>	<b>28.877</b>	<b>4.446</b>	<b>15,40%</b>	<b>1,20%</b>	
Albacete	21.209	3.250	15,32%	0,88%	17,84%
Ciudad Real	31.377	4.901	15,62%	1,32%	26,91%
Cuenca	9.184	1.499	16,32%	0,40%	8,23%
Guadalajara	12.703	2.005	15,78%	0,54%	11,01%
Toledo	45.039	6.560	14,57%	1,77%	36,01%
<b>CASTILLA-LA MANCHA</b>	<b>119.512</b>	<b>18.215</b>	<b>15,24%</b>	<b>4,91%</b>	<b>100,00%</b>
Ávila	8.412	1.153	13,71%	0,31%	7,01%
Burgos	13.215	2.052	15,53%	0,55%	12,48%
León	20.842	3.028	14,53%	0,82%	18,42%
Palencia	6.370	1.119	17,57%	0,30%	6,81%
Salamanca	16.553	2.906	17,56%	0,78%	17,67%
Segovia	4.761	792	16,64%	0,21%	4,82%
Soria	2.760	545	19,75%	0,15%	3,31%
Valladolid	21.699	3.662	16,88%	0,99%	22,27%
Zamora	8.433	1.185	14,05%	0,32%	7,21%
<b>CASTILLA Y LEÓN</b>	<b>103.045</b>	<b>16.442</b>	<b>15,96%</b>	<b>4,43%</b>	<b>100,00%</b>
Barcelona	241.881	33.244	13,74%	8,96%	72,71%
Girona	27.867	4.175	14,98%	1,13%	9,13%
Lleida	15.774	2.758	17,48%	0,74%	6,03%
Tarragona	37.954	5.543	14,60%	1,49%	12,12%
<b>CATALUÑA</b>	<b>323.476</b>	<b>45.720</b>	<b>14,13%</b>	<b>12,33%</b>	<b>100,00%</b>

marzo 2026

## PORCENTAJES DE POBLACIÓN JOVEN EN EL PARO REGISTRADO POR COMUNIDADES AUTÓNOMAS Y PROVINCIAS JÓVENES DE 16 A 29 AÑOS - AMBOS SEXOS

Comunidades Autónomas, Provincias	TOTAL 16y+ años	MENORES DE 30 AÑOS			
		TOTAL 16-29 años	% jov en cada Prov y CCAA	Distribución s/ Total	Distribución en CCAA
Alicante-Alacant	117.064	14.387	12,29%	3,88%	37,48%
Castellón-Castelló	31.419	4.531	14,42%	1,22%	11,80%
Valencia-València	139.679	19.466	13,94%	5,25%	50,71%
<b>COMUNITAT VALENCIANA</b>	<b>288.162</b>	<b>38.384</b>	<b>13,32%</b>	<b>10,35%</b>	<b>100,00%</b>
Badajoz	42.647	7.186	16,85%	1,94%	64,82%
Cáceres	22.563	3.900	17,28%	1,05%	35,18%
<b>EXTREMADURA</b>	<b>65.210</b>	<b>11.086</b>	<b>17,00%</b>	<b>2,99%</b>	<b>100,00%</b>
A Coruña	45.151	5.451	12,07%	1,47%	38,73%
Lugo	11.607	1.566	13,49%	0,42%	11,13%
Ourense	14.194	1.819	12,82%	0,49%	12,93%
Pontevedra	43.718	5.237	11,98%	1,41%	37,21%
<b>GALICIA</b>	<b>114.670</b>	<b>14.073</b>	<b>12,27%</b>	<b>3,79%</b>	<b>100,00%</b>
<b>MADRID, COMUNIDAD DE</b>	<b>282.625</b>	<b>43.464</b>	<b>15,38%</b>	<b>11,72%</b>	
<b>MURCIA, REGIÓN DE</b>	<b>74.369</b>	<b>13.896</b>	<b>18,69%</b>	<b>3,75%</b>	
<b>NAVARRA, COM. FORAL DE</b>	<b>29.736</b>	<b>5.398</b>	<b>18,15%</b>	<b>1,46%</b>	
Araba/Álava	18.333	3.012	16,43%	0,81%	16,55%
Bizkaia	60.426	10.171	16,83%	2,74%	55,90%
Gipuzkoa	28.414	5.013	17,64%	1,35%	27,55%
<b>PAÍS VASCO</b>	<b>107.173</b>	<b>18.196</b>	<b>16,98%</b>	<b>4,91%</b>	<b>100,00%</b>
<b>RIOJA, LA</b>	<b>12.441</b>	<b>1.891</b>	<b>15,20%</b>	<b>0,51%</b>	
<b>CEUTA</b>	<b>8.877</b>	<b>1.706</b>	<b>19,22%</b>	<b>0,46%</b>	
<b>MELILLA</b>	<b>7.587</b>	<b>1.561</b>	<b>20,57%</b>	<b>0,42%</b>	
<b>TOTAL ESTATAL</b>	<b>2.419.712</b>	<b>370.937</b>	<b>15,33%</b>	<b>100,00%</b>	

Fuente: Elaboración propia a partir de datos del Servicio Público de Empleo Estatal,

ESTADÍSTICA DE DEMANDANTES DE EMPLEO, PUESTOS DE TRABAJO Y COLOCACIONES

marzo 2026

## PORCENTAJES DE POBLACIÓN JOVEN EN EL PARO REGISTRADO POR COMUNIDADES AUTÓNOMAS Y PROVINCIAS JÓVENES DE 16 A 29 AÑOS - MUJERES

Comunidades Autónomas, Provincias	TOTAL 16y+ años	MENORES DE 30 AÑOS				
		TOTAL 16-29 años	% jov en cada Prov y CCAA	Distribución s/ Total	Distribución s/ SEXO	Distribución en CCAA
Almería	24.954	3.769	15,10%	1,97%	51,03%	7,49%
Cádiz	68.901	8.768	12,73%	4,59%	52,98%	17,42%
Córdoba	30.702	4.428	14,42%	2,32%	54,15%	8,80%
Granada	38.551	6.685	17,34%	3,50%	53,51%	13,28%
Huelva	17.124	2.468	14,41%	1,29%	49,91%	4,90%
Jaén	22.373	3.823	17,09%	2,00%	58,75%	7,59%
Málaga	65.463	8.059	12,31%	4,22%	50,43%	16,01%
Sevilla	88.575	12.344	13,94%	6,46%	52,25%	24,52%
<b>ANDALUCÍA</b>	<b>356.643</b>	<b>50.344</b>	<b>14,12%</b>	<b>26,34%</b>	<b>52,63%</b>	<b>100,00%</b>
Huesca	3.903	659	16,88%	0,34%	47,93%	14,37%
Teruel	2.430	355	14,61%	0,19%	45,05%	7,74%
Zaragoza	24.366	3.572	14,66%	1,87%	51,37%	77,89%
<b>ARAGÓN</b>	<b>30.699</b>	<b>4.586</b>	<b>14,94%</b>	<b>2,40%</b>	<b>50,30%</b>	<b>100,00%</b>
<b>ASTURIAS, PRINCIPADO DE</b>	<b>30.105</b>	<b>3.602</b>	<b>11,96%</b>	<b>1,88%</b>	<b>47,82%</b>	
<b>BALEARS, ILLES</b>	<b>15.156</b>	<b>2.562</b>	<b>16,90%</b>	<b>1,34%</b>	<b>48,78%</b>	
Las Palmas	43.104	4.985	11,57%	2,61%	51,05%	51,90%
Santa Cruz de Tenerife	40.723	4.620	11,34%	2,42%	50,60%	48,10%
<b>CANARIAS</b>	<b>83.827</b>	<b>9.605</b>	<b>11,46%</b>	<b>5,03%</b>	<b>50,84%</b>	<b>100,00%</b>
<b>CANTABRIA</b>	<b>17.048</b>	<b>2.160</b>	<b>12,67%</b>	<b>1,13%</b>	<b>48,58%</b>	
Albacete	14.064	1.750	12,44%	0,92%	53,85%	17,90%
Ciudad Real	21.216	2.754	12,98%	1,44%	56,19%	28,17%
Cuenca	5.725	785	13,71%	0,41%	52,37%	8,03%
Guadalajara	7.656	984	12,85%	0,51%	49,08%	10,06%
Toledo	29.449	3.504	11,90%	1,83%	53,41%	35,84%
<b>CASTILLA-LA MANCHA</b>	<b>78.110</b>	<b>9.777</b>	<b>12,52%</b>	<b>5,12%</b>	<b>53,68%</b>	<b>100,00%</b>
Ávila	4.933	574	11,64%	0,30%	49,78%	6,87%
Burgos	7.929	1.010	12,74%	0,53%	49,22%	12,09%
León	12.231	1.513	12,37%	0,79%	49,97%	18,11%
Palencia	3.776	585	15,49%	0,31%	52,28%	7,00%
Salamanca	9.942	1.494	15,03%	0,78%	51,41%	17,89%
Segovia	2.807	384	13,68%	0,20%	48,48%	4,60%
Soria	1.462	239	16,35%	0,13%	43,85%	2,86%
Valladolid	13.189	1.936	14,68%	1,01%	52,87%	23,18%
Zamora	4.987	618	12,39%	0,32%	52,15%	7,40%
<b>CASTILLA Y LEÓN</b>	<b>61.256</b>	<b>8.353</b>	<b>13,64%</b>	<b>4,37%</b>	<b>50,80%</b>	<b>100,00%</b>
Barcelona	139.664	16.398	11,74%	8,58%	49,33%	72,20%
Girona	15.935	2.039	12,80%	1,07%	48,84%	8,98%
Lleida	9.336	1.406	15,06%	0,74%	50,98%	6,19%
Tarragona	22.443	2.870	12,79%	1,50%	51,78%	12,64%
<b>CATALUÑA</b>	<b>187.378</b>	<b>22.713</b>	<b>12,12%</b>	<b>11,89%</b>	<b>49,68%</b>	<b>100,00%</b>

marzo 2026

## PORCENTAJES DE POBLACIÓN JOVEN EN EL PARO REGISTRADO POR COMUNIDADES AUTÓNOMAS Y PROVINCIAS JÓVENES DE 16 A 29 AÑOS - MUJERES

Comunidades Autónomas, Provincias	TOTAL 16y+ años	MENORES DE 30 AÑOS				
		TOTAL 16-29 años	% jov en cada Prov y CCAA	Distribución s/ Total	Distribución s/ SEXO	Distribución en CCAA
Alicante-Alacant	71.058	7.495	10,55%	3,92%	52,10%	37,67%
Castellón-Castelló	19.586	2.302	11,75%	1,20%	50,81%	11,57%
Valencia-València	86.311	10.100	11,70%	5,29%	51,89%	50,76%
<b>COMUNITAT VALENCIANA</b>	<b>176.955</b>	<b>19.897</b>	<b>11,24%</b>	<b>10,41%</b>	<b>51,84%</b>	<b>100,00%</b>
Badajoz	28.229	4.063	14,39%	2,13%	56,54%	65,67%
Cáceres	13.863	2.124	15,32%	1,11%	54,46%	34,33%
<b>EXTREMADURA</b>	<b>42.092</b>	<b>6.187</b>	<b>14,70%</b>	<b>3,24%</b>	<b>55,81%</b>	<b>100,00%</b>
A Coruña	26.293	2.807	10,68%	1,47%	51,50%	39,32%
Lugo	6.661	832	12,49%	0,44%	53,13%	11,65%
Ourense	8.214	922	11,22%	0,48%	50,69%	12,91%
Pontevedra	25.468	2.578	10,12%	1,35%	49,23%	36,11%
<b>GALICIA</b>	<b>66.636</b>	<b>7.139</b>	<b>10,71%</b>	<b>3,74%</b>	<b>50,73%</b>	<b>100,00%</b>
<b>MADRID, COMUNIDAD DE</b>	<b>167.394</b>	<b>21.750</b>	<b>12,99%</b>	<b>11,38%</b>	<b>50,04%</b>	
<b>MURCIA, REGIÓN DE</b>	<b>46.525</b>	<b>7.423</b>	<b>15,95%</b>	<b>3,88%</b>	<b>53,42%</b>	
<b>NAVARRA, COM. FORAL DE</b>	<b>18.268</b>	<b>2.842</b>	<b>15,56%</b>	<b>1,49%</b>	<b>52,65%</b>	
Araba/Álava	11.046	1.579	14,29%	0,83%	52,42%	16,93%
Bizkaia	35.099	5.233	14,91%	2,74%	51,45%	56,12%
Gipuzkoa	16.356	2.512	15,36%	1,31%	50,11%	26,94%
<b>PAÍS VASCO</b>	<b>62.501</b>	<b>9.324</b>	<b>14,92%</b>	<b>4,88%</b>	<b>51,24%</b>	<b>100,00%</b>
<b>RIOJA, LA</b>	<b>7.474</b>	<b>956</b>	<b>12,79%</b>	<b>0,50%</b>	<b>50,56%</b>	
<b>CEUTA</b>	<b>5.584</b>	<b>974</b>	<b>17,44%</b>	<b>0,51%</b>	<b>57,09%</b>	
<b>MELILLA</b>	<b>4.921</b>	<b>912</b>	<b>18,53%</b>	<b>0,48%</b>	<b>58,42%</b>	
<b>TOTAL ESTATAL</b>	<b>1.458.572</b>	<b>191.106</b>	<b>13,10%</b>	<b>100,00%</b>	<b>51,52%</b>	

Fuente: Elaboración propia a partir de datos del Servicio Público de Empleo Estatal,

ESTADÍSTICA DE DEMANDANTES DE EMPLEO, PUESTOS DE TRABAJO Y COLOCACIONES

marzo 2026

## PORCENTAJES DE POBLACIÓN JOVEN EN EL PARO REGISTRADO POR COMUNIDADES AUTÓNOMAS Y PROVINCIAS JÓVENES DE 16 A 29 AÑOS - VARONES

Comunidades Autónomas, Provincias	TOTAL 16y+ años	MENORES DE 30 AÑOS				
		TOTAL 16-29 años	% jov en cada Prov y CCAA	Distribución s/ Total	Distribución s/ SEXO	Distribución en CCAA
Almería	17.577	3.617	20,58%	2,01%	48,97%	7,98%
Cádiz	40.409	7.783	19,26%	4,33%	47,02%	17,17%
Córdoba	18.507	3.749	20,26%	2,08%	45,85%	8,27%
Granada	27.008	5.809	21,51%	3,23%	46,49%	12,82%
Huelva	11.885	2.477	20,84%	1,38%	50,09%	5,47%
Jaén	10.943	2.684	24,53%	1,49%	41,25%	5,92%
Málaga	43.104	7.920	18,37%	4,40%	49,57%	17,48%
Sevilla	53.562	11.281	21,06%	6,27%	47,75%	24,89%
<b>ANDALUCÍA</b>	<b>222.995</b>	<b>45.320</b>	<b>20,32%</b>	<b>25,20%</b>	<b>47,37%</b>	<b>100,00%</b>
Huesca	2.767	716	25,88%	0,40%	52,07%	15,80%
Teruel	1.676	433	25,84%	0,24%	54,95%	9,56%
Zaragoza	14.720	3.382	22,98%	1,88%	48,63%	74,64%
<b>ARAGÓN</b>	<b>19.163</b>	<b>4.531</b>	<b>23,64%</b>	<b>2,52%</b>	<b>49,70%</b>	<b>100,00%</b>
<b>ASTURIAS, PRINCIPADO DE</b>	<b>21.330</b>	<b>3.930</b>	<b>18,42%</b>	<b>2,19%</b>	<b>52,18%</b>	
<b>BALEARS, ILLES</b>	<b>11.362</b>	<b>2.690</b>	<b>23,68%</b>	<b>1,50%</b>	<b>51,22%</b>	
Las Palmas	32.347	4.779	14,77%	2,66%	48,95%	51,45%
Santa Cruz de Tenerife	30.325	4.510	14,87%	2,51%	49,40%	48,55%
<b>CANARIAS</b>	<b>62.672</b>	<b>9.289</b>	<b>14,82%</b>	<b>5,17%</b>	<b>49,16%</b>	<b>100,00%</b>
<b>CANTABRIA</b>	<b>11.829</b>	<b>2.286</b>	<b>19,33%</b>	<b>1,27%</b>	<b>51,42%</b>	
Albacete	7.145	1.500	20,99%	0,83%	46,15%	17,78%
Ciudad Real	10.161	2.147	21,13%	1,19%	43,81%	25,44%
Cuenca	3.459	714	20,64%	0,40%	47,63%	8,46%
Guadalajara	5.047	1.021	20,23%	0,57%	50,92%	12,10%
Toledo	15.590	3.056	19,60%	1,70%	46,59%	36,22%
<b>CASTILLA-LA MANCHA</b>	<b>41.402</b>	<b>8.438</b>	<b>20,38%</b>	<b>4,69%</b>	<b>46,32%</b>	<b>100,00%</b>
Ávila	3.479	579	16,64%	0,32%	50,22%	7,16%
Burgos	5.286	1.042	19,71%	0,58%	50,78%	12,88%
León	8.611	1.515	17,59%	0,84%	50,03%	18,73%
Palencia	2.594	534	20,59%	0,30%	47,72%	6,60%
Salamanca	6.611	1.412	21,36%	0,79%	48,59%	17,46%
Segovia	1.954	408	20,88%	0,23%	51,52%	5,04%
Soria	1.298	306	23,57%	0,17%	56,15%	3,78%
Valladolid	8.510	1.726	20,28%	0,96%	47,13%	21,34%
Zamora	3.446	567	16,45%	0,32%	47,85%	7,01%
<b>CASTILLA Y LEÓN</b>	<b>41.789</b>	<b>8.089</b>	<b>19,36%</b>	<b>4,50%</b>	<b>49,20%</b>	<b>100,00%</b>
Barcelona	102.217	16.846	16,48%	9,37%	50,67%	73,22%
Girona	11.932	2.136	17,90%	1,19%	51,16%	9,28%
Lleida	6.438	1.352	21,00%	0,75%	49,02%	5,88%
Tarragona	15.511	2.673	17,23%	1,49%	48,22%	11,62%
<b>CATALUÑA</b>	<b>136.098</b>	<b>23.007</b>	<b>16,90%</b>	<b>12,79%</b>	<b>50,32%</b>	<b>100,00%</b>

marzo 2026

## PORCENTAJES DE POBLACIÓN JOVEN EN EL PARO REGISTRADO POR COMUNIDADES AUTÓNOMAS Y PROVINCIAS JÓVENES DE 16 A 29 AÑOS - VARONES

Comunidades Autónomas, Provincias	TOTAL 16y+ años	MENORES DE 30 AÑOS				
		TOTAL 16-29 años	% jov en cada Prov y CCAA	Distribución s/ Total	Distribución s/ SEXO	Distribución en CCAA
Alicante-Alacant	46.006	6.892	14,98%	3,83%	47,90%	37,28%
Castellón-Castelló	11.833	2.229	18,84%	1,24%	49,19%	12,06%
Valencia-València	53.368	9.366	17,55%	5,21%	48,11%	50,66%
<b>COMUNITAT VALENCIANA</b>	<b>111.207</b>	<b>18.487</b>	<b>16,62%</b>	<b>10,28%</b>	<b>48,16%</b>	<b>100,00%</b>
Badajoz	14.418	3.123	21,66%	1,74%	43,46%	63,75%
Cáceres	8.700	1.776	20,41%	0,99%	45,54%	36,25%
<b>EXTREMADURA</b>	<b>23.118</b>	<b>4.899</b>	<b>21,19%</b>	<b>2,72%</b>	<b>44,19%</b>	<b>100,00%</b>
A Coruña	18.858	2.644	14,02%	1,47%	48,50%	38,13%
Lugo	4.946	734	14,84%	0,41%	46,87%	10,59%
Ourense	5.980	897	15,00%	0,50%	49,31%	12,94%
Pontevedra	18.250	2.659	14,57%	1,48%	50,77%	38,35%
<b>GALICIA</b>	<b>48.034</b>	<b>6.934</b>	<b>14,44%</b>	<b>3,86%</b>	<b>49,27%</b>	<b>100,00%</b>
<b>MADRID, COMUNIDAD DE</b>	<b>115.231</b>	<b>21.714</b>	<b>18,84%</b>	<b>12,07%</b>	<b>49,96%</b>	
<b>MURCIA, REGIÓN DE</b>	<b>27.844</b>	<b>6.473</b>	<b>23,25%</b>	<b>3,60%</b>	<b>46,58%</b>	
<b>NAVARRA, COM. FORAL DE</b>	<b>11.468</b>	<b>2.556</b>	<b>22,29%</b>	<b>1,42%</b>	<b>47,35%</b>	
Araba/Álava	7.287	1.433	19,67%	0,80%	47,58%	16,15%
Bizkaia	25.327	4.938	19,50%	2,75%	48,55%	55,66%
Gipuzkoa	12.058	2.501	20,74%	1,39%	49,89%	28,19%
<b>PAÍS VASCO</b>	<b>44.672</b>	<b>8.872</b>	<b>19,86%</b>	<b>4,93%</b>	<b>48,76%</b>	<b>100,00%</b>
<b>RIOJA, LA</b>	<b>4.967</b>	<b>935</b>	<b>18,82%</b>	<b>0,52%</b>	<b>49,44%</b>	
<b>CEUTA</b>	<b>3.293</b>	<b>732</b>	<b>22,23%</b>	<b>0,41%</b>	<b>42,91%</b>	
<b>MELILLA</b>	<b>2.666</b>	<b>649</b>	<b>24,34%</b>	<b>0,36%</b>	<b>41,58%</b>	
<b>TOTAL ESTATAL</b>	<b>961.140</b>	<b>179.831</b>	<b>18,71%</b>	<b>100,00%</b>	<b>48,48%</b>	

Fuente: Elaboración propia a partir de datos del Servicio Público de Empleo Estatal,

ESTADÍSTICA DE DEMANDANTES DE EMPLEO, PUESTOS DE TRABAJO Y COLOCACIONES



GOBIERNO  
DE ESPAÑA

MINISTERIO  
DE JUVENTUD  
E INFANCIA

**injuve**