



Paro Registrado

Jóvenes: 16-24 años y 16-29 años

abril
2026

OBSERVATORIO DE LA
JUVENTUD EN ESPAÑA

estadística-injuve



GOBIERNO
DE ESPAÑA

MINISTERIO
DE JUVENTUD
E INFANCIA

injuve

Directora del INJUVE: Margarita Guerrero Calderón

Elaboración: Unidad de Estadística del Observatorio de la Juventud en España

Edición: © Instituto de la Juventud

Coordinación: Observatorio de la Juventud en España

E-mail: observatorio.juventud@injuve.es

Web: <https://www.injuve.es/observatorio>

Biblioteca de Juventud:

C/Marqués de Riscal, 16

Teléfono: 91 782 74 73

E-mail: biblioteca@injuve.es

Web: <https://www.injuve.es/observatorio/biblioteca>

NIPO en línea: 160-26-001-7

Índice

Jóvenes 16 a 24 años

| | |
|--|-------------|
| 1. NOTA INFORMATIVA | págs. 6-7 |
| 2. DATOS | |
| Paro registrado por sexo y edades menores de 25 años en el paro registrado | pág. 8 |
| Paro registrado (extranjeros) por sexo y edades | pág. 9 |
| Menores de 25 años extranjeros en el paro registrado extranjeros | |
| Menores de 25 años extranjeros en el paro registrado joven | |
| Paro registrado según sexo, edades y relación entre sexos, por comunidades autónomas y provincias | págs. 10-11 |
| Evolución mensual del paro registrado - Menores de 25 años | pág. 12 |
| Evolución variación relativa anual del paro registrado | |
| Evolución mensual del paro registrado - Total 16 y más años | pág. 13 |
| Evolución variación relativa anual del paro registrado | |
| Paro registrado por comunidades autónomas, provincias y sexo menores de 25 años - Ambos sexos | págs. 14-15 |
| Paro registrado por comunidades autónomas, provincias y sexo menores de 25 años - Mujeres | págs. 16-17 |
| Paro registrado por comunidades autónomas, provincias y sexo menores de 25 años - Varones | págs. 18-19 |
| Paro registrado por comunidades autónomas, provincias y sexo total 16 y más años - Ambos sexos | págs. 20-21 |
| Paro registrado por comunidades autónomas, provincias y sexo total 16 y más años - Mujeres | págs. 22-23 |
| Paro registrado por comunidades autónomas, provincias y sexo total 16 y más años - Varones | págs. 24-25 |
| Evolución del paro registrado según sexo y edades | págs. 26-27 |
| Evolución de la variación anual del paro registrado según sexo y edades | págs. 28-29 |
| Porcentajes de población joven en el paro registrado por comunidades autónomas, provincias y sexo menores de 25 años - Ambos sexos | págs. 30-31 |
| Porcentajes de población joven en el paro registrado por comunidades autónomas, provincias y sexo menores de 25 años - Mujeres | págs. 32-33 |
| Porcentajes de población joven en el paro registrado por comunidades autónomas, provincias y sexo menores de 25 años - Varones | págs. 34-35 |

Jóvenes 16 a 29 años

| | |
|---|-------------|
| 1. NOTA INFORMATIVA | págs. 37-38 |
| 2. DATOS | |
| Paro registrado por sexo y grupos de edades | pág. 39 |
| Porcentajes de jóvenes de 16 a 29 años en el paro registrado por período y sexo | pág. 40 |
| Evolución mensual del paro registrado | pág. 41 |
| Evolución variación relativa anual del paro registrado | |
| Paro registrado según sexo, edades y relación entre sexos por comunidades autónomas y provincias | págs. 42-43 |
| Paro registrado por comunidades autónomas y provincias jóvenes de 16 a 29 años - Ambos sexos | págs. 44-45 |
| Paro registrado por comunidades autónomas y provincias jóvenes de 16 a 29 años - Mujeres | págs. 46-47 |
| Paro registrado por comunidades autónomas y provincias jóvenes de 16 a 29 años - Varones | págs. 48-49 |
| Distribución del paro registrado según estudios terminados, sexo y grupos de edades jóvenes | pág. 50 |
| Paro registrado según sexo y estudios terminados jóvenes de 16 a 29 años | pág. 51 |
| Distribución del paro registrado según duración de la demanda, sexo y grupos de edades jóvenes | pág. 52 |
| Paro registrado según sexo y duración de la demanda jóvenes de 16 a 29 años | pág. 53 |
| Evolución del paro registrado según sexo y edades | págs. 54-55 |
| Evolución de la variación anual del paro registrado según sexo y edades | págs. 56-57 |
| Porcentajes de población joven en el paro registrado por comunidades autónomas y provincias jóvenes de 16 a 29 años - Ambos sexos | págs. 58-59 |
| Porcentajes de población joven en el paro registrado por comunidades autónomas y provincias jóvenes de 16 a 29 años - Mujeres | págs. 60-61 |
| Porcentajes de población joven en el paro registrado por comunidades autónomas y provincias jóvenes de 16 a 29 años - Varones | págs. 62-63 |

Jóvenes 16 a 24 años

abril 2026

Jóvenes de 16 a 24 años

El paro registrado baja en abril en 19.284 personas entre los menores de 25 años y cae un 4,36% en el último año

Al finalizar el mes de abril, **el número de jóvenes entre 16 y 24 años registrados en las Oficinas de los Servicios Públicos de Empleo ha sido de 169.693**, un 10,20% menos que el mes pasado, lo que representa una bajada de 19.284 desempleados. Por otro lado, hay 7.736 parados menos que en abril de 2025, lo que indica una caída en los últimos doce meses del 4,36%.

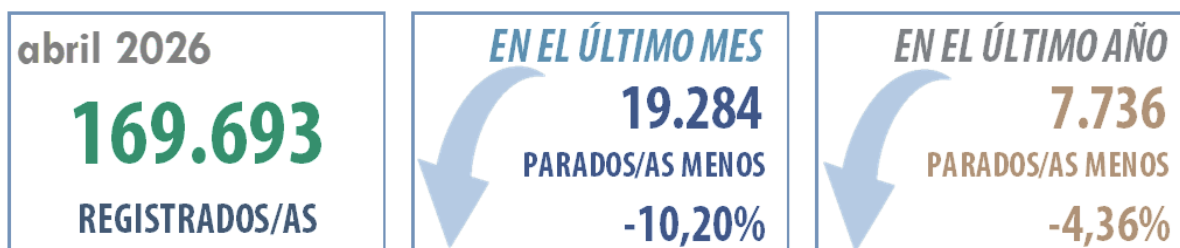

El peso de los menores de 25 años en el conjunto del paro registrado, ha subido ligeramente en el último año, pasando del 7,06% en abril de 2025 al 7,20% en abril de 2026.

Según el Sexo

Mayor presencia de varones en el paro registrado. Del conjunto de paro registrado, 79.056 son mujeres (46,6%) y 90.637 son varones (53,4%). **En abril el paro bajó más entre las mujeres.** En este grupo ha bajado un 11,6%, llegando hasta las 79.056, 10.331 desempleadas menos que el mes pasado y entre los varones la cifra baja a los 90.637, 8.953 parados menos que en marzo, una disminución del 9,0%. Durante los últimos doce meses se ha contabilizado un descenso de 4.389 personas entre las mujeres (-5,3%) y una bajada de 3.347 entre los varones (-3,6%).

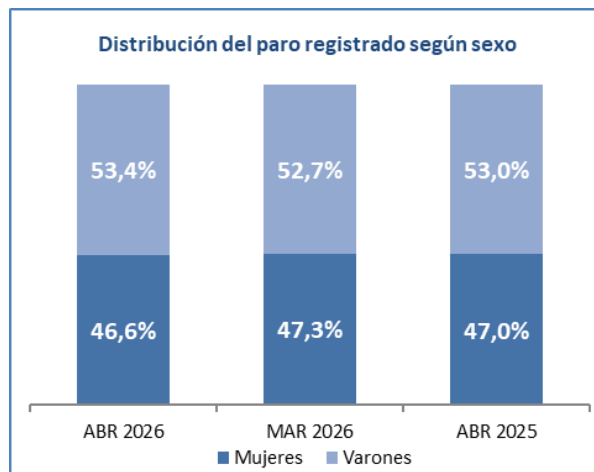

Jóvenes en el paro registrado en Comunidades y Provincias

Hay siete comunidades con porcentajes de jóvenes en el paro registrado por debajo de la media estatal (7,20%). Las comunidades con porcentajes más elevados son Baleares (10,8%), Murcia (9,5%), Navarra (9,4%) y Aragón (9,2%). En Galicia (4,4%), Canarias (5,4%), Comunidad Valenciana (6,1%) y Cataluña (6,3%) se dan los porcentajes de jóvenes más bajos. En Ceuta se alcanza el 10,9% y en Melilla el 10,8%.

Hay diecinueve provincias que tienen porcentajes por debajo de la media. En A Coruña (4,2%), Pontevedra (4,2%), Lugo (4,9%) y Ourense (5,1%) se producen los porcentajes más bajos. Los mayores porcentajes se concentran en Baleares (10,8%), Teruel (10,7%), Huesca (10,4%) y Soria (10,3%).

abril 2026

PARO REGISTRADO POR SEXO Y EDADES

| | abril 2026 | Variación Mensual marzo 2026 | | | Variación Anual abril 2025 | | |
|---------------------------|------------------|------------------------------|---------------|------------------|----------------------------|--------------|------------------|
| | Dato | Absoluta | Relativa | Dato | Absoluta | Relativa | Dato |
| MENORES DE 25 AÑOS | | | | | | | |
| Varones | 90.637 | -8.953 | -8,99 | 99.590 | -3.347 | -3,56 | 93.984 |
| Mujeres | 79.056 | -10.331 | -11,56 | 89.387 | -4.389 | -5,26 | 83.445 |
| Ambos sexos | 169.693 | -19.284 | -10,20 | 188.977 | -7.736 | -4,36 | 177.429 |
| DE 25 y MÁS AÑOS | | | | | | | |
| Varones | 841.981 | -19.569 | -2,27 | 861.550 | -61.266 | -6,78 | 903.247 |
| Mujeres | 1.345.370 | -23.815 | -1,74 | 1.369.185 | -86.672 | -6,05 | 1.432.042 |
| Ambos sexos | 2.187.351 | -43.384 | -1,94 | 2.230.735 | -147.938 | -6,33 | 2.335.289 |
| TOTALES | | | | | | | |
| Varones | 932.618 | -28.522 | -2,97 | 961.140 | -64.613 | -6,48 | 997.231 |
| Mujeres | 1.424.426 | -34.146 | -2,34 | 1.458.572 | -91.061 | -6,01 | 1.515.487 |
| Ambos sexos | 2.357.044 | -62.668 | -2,59 | 2.419.712 | -155.674 | -6,20 | 2.512.718 |

Fuente: Elaboración propia a partir de datos del Servicio Público de Empleo Estatal,
DEMANDANTES DE EMPLEO, PARO, CONTRATOS Y PRESTACIONES POR DESEMPLEO

MENORES DE 25 AÑOS EN EL PARO REGISTRADO

Para cada caso porcentajes sobre el total de Paro Registrado

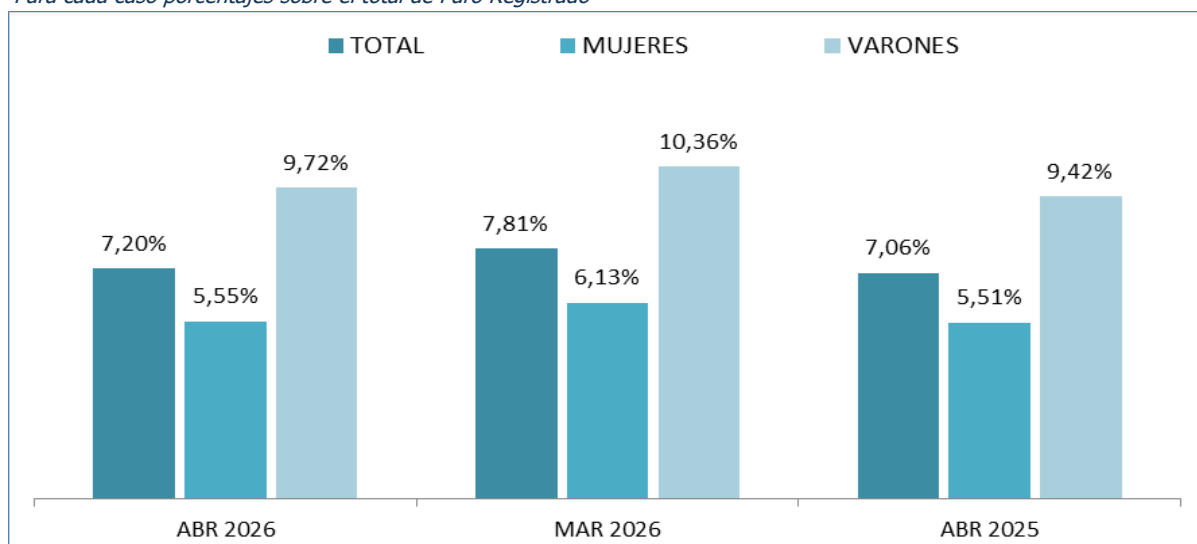

Fuente: Elaboración propia a partir de datos del Servicio Público de Empleo Estatal,
DEMANDANTES DE EMPLEO, PARO, CONTRATOS Y PRESTACIONES POR DESEMPLEO

abril 2026

PARO REGISTRADO (EXTRANJEROS) POR SEXO Y EDADES

| | abril 2026 | VARIACIONES | | | | | | abril 2026 | |
|---------------------------|----------------|------------------------------|--------------|----------------|----------------------------|--------------|----------------|---------------|------------------|
| | | Variación Mensual marzo 2026 | | | Variación Anual abril 2025 | | | Zona Origen | |
| | | Dato | Absoluta | Relativa | Dato | Absoluta | Relativa | Dato | País Comunitario |
| MENORES DE 25 AÑOS | | | | | | | | | |
| Varones | 13.139 | -730 | -5,26 | 13.869 | +851 | +6,93 | 12.288 | 2.389 | 10.750 |
| Mujeres | 10.921 | -789 | -6,74 | 11.710 | +707 | +6,92 | 10.214 | 2.362 | 8.559 |
| Ambos sexos | 24.060 | -1.519 | -5,94 | 25.579 | +1.558 | +6,92 | 22.502 | 4.751 | 19.309 |
| DE 25 Y MÁS AÑOS | | | | | | | | | |
| Varones | 114.750 | -2.697 | -2,30 | 117.447 | -5.987 | -4,96 | 120.737 | 37.596 | 77.154 |
| Mujeres | 202.741 | -2.400 | -1,17 | 205.141 | -6.717 | -3,21 | 209.458 | 56.269 | 146.472 |
| Ambos sexos | 317.491 | -5.097 | -1,58 | 322.588 | -12.704 | -3,85 | 330.195 | 93.865 | 223.626 |
| TOTALES | | | | | | | | | |
| Varones | 127.889 | -3.427 | -2,61 | 131.316 | -5.136 | -3,86 | 133.025 | 39.985 | 87.904 |
| Mujeres | 213.662 | -3.189 | -1,47 | 216.851 | -6.010 | -2,74 | 219.672 | 58.631 | 155.031 |
| Ambos sexos | 341.551 | -6.616 | -1,90 | 348.167 | -11.146 | -3,16 | 352.697 | 98.616 | 242.935 |

Fuente: Elaboración propia a partir de datos del Servicio Público de Empleo Estatal,
DEMANDANTES DE EMPLEO, PARO, CONTRATOS Y PRESTACIONES POR DESEMPLEO

MENORES DE 25 AÑOS EXTRANJEROS EN EL PARO REGISTRADO EXTRANJEROS

Para cada caso porcentajes sobre el total de Paro Registrado Extranjeros

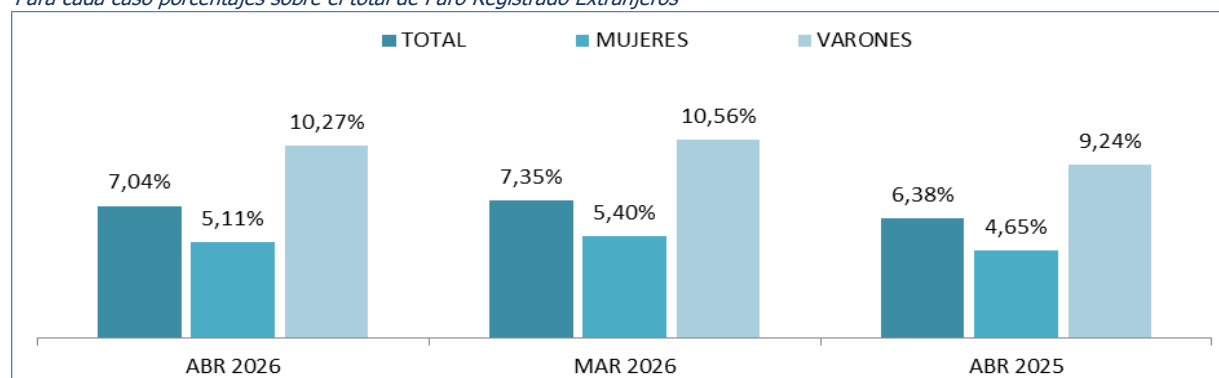

Fuente: Elaboración propia a partir de datos del Servicio Público de Empleo Estatal,
DEMANDANTES DE EMPLEO, PARO, CONTRATOS Y PRESTACIONES POR DESEMPLEO

MENORES DE 25 AÑOS EXTRANJEROS EN EL PARO REGISTRADO JOVEN

Para cada caso porcentajes sobre el total de Paro Registrado Joven

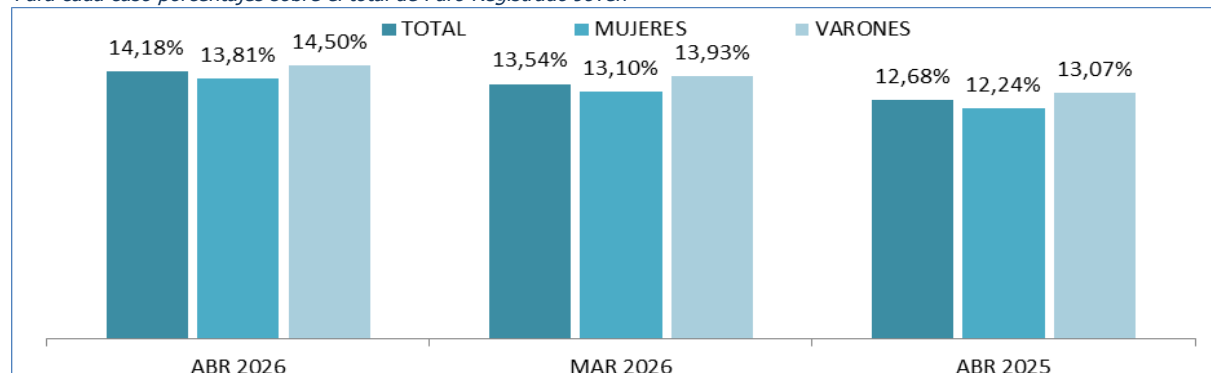

Fuente: Elaboración propia a partir de datos del Servicio Público de Empleo Estatal,
DEMANDANTES DE EMPLEO, PARO, CONTRATOS Y PRESTACIONES POR DESEMPLEO

abril 2026

PARO REGISTRADO SEGÚN SEXO, EDADES Y RELACIÓN ENTRE SEXOS,
POR COMUNIDADES AUTÓNOMAS Y PROVINCIAS

| | TOTAL EDADES | | | MENORES DE 25 AÑOS | | | DE 25 Y MÁS AÑOS | | | RELACIÓN ENTRE SEXOS* | | |
|--------------------------------|----------------|----------------|----------------|--------------------|---------------|---------------|------------------|----------------|----------------|-----------------------|--------------|--------------|
| | TOTAL | Varones | Mujeres | TOTAL | Varones | Mujeres | TOTAL | Varones | Mujeres | TOTAL | <25 años | RESTO EDADES |
| Almería | 41.257 | 17.000 | 24.257 | 3.624 | 1.956 | 1.668 | 37.633 | 15.044 | 22.589 | 70,1 | 117,3 | 66,6 |
| Cádiz | 105.083 | 38.641 | 66.442 | 7.770 | 3.973 | 3.797 | 97.313 | 34.668 | 62.645 | 58,2 | 104,6 | 55,3 |
| Córdoba | 47.522 | 17.815 | 29.707 | 3.833 | 1.913 | 1.920 | 43.689 | 15.902 | 27.787 | 60,0 | 99,6 | 57,2 |
| Granada | 63.214 | 25.991 | 37.223 | 5.889 | 3.009 | 2.880 | 57.325 | 22.982 | 34.343 | 69,8 | 104,5 | 66,9 |
| Huelva | 27.315 | 11.081 | 16.234 | 2.424 | 1.334 | 1.090 | 24.891 | 9.747 | 15.144 | 68,3 | 122,4 | 64,4 |
| Jaén | 32.127 | 10.637 | 21.490 | 3.163 | 1.484 | 1.679 | 28.964 | 9.153 | 19.811 | 49,5 | 88,4 | 46,2 |
| Málaga | 104.415 | 41.417 | 62.998 | 7.789 | 4.272 | 3.517 | 96.626 | 37.145 | 59.481 | 65,7 | 121,5 | 62,4 |
| Sevilla | 136.312 | 51.076 | 85.236 | 11.199 | 5.713 | 5.486 | 125.113 | 45.363 | 79.750 | 59,9 | 104,1 | 56,9 |
| ANDALUCÍA | 557.245 | 213.658 | 343.587 | 45.691 | 23.654 | 22.037 | 511.554 | 190.004 | 321.550 | 62,2 | 107,3 | 59,1 |
| Huesca | 6.510 | 2.692 | 3.818 | 679 | 382 | 297 | 5.831 | 2.310 | 3.521 | 70,5 | 128,6 | 65,6 |
| Teruel | 4.024 | 1.639 | 2.385 | 429 | 256 | 173 | 3.595 | 1.383 | 2.212 | 68,7 | 148,0 | 62,5 |
| Zaragoza | 37.973 | 14.270 | 23.703 | 3.361 | 1.820 | 1.541 | 34.612 | 12.450 | 22.162 | 60,2 | 118,1 | 56,2 |
| ARAGON | 48.507 | 18.601 | 29.906 | 4.469 | 2.458 | 2.011 | 44.038 | 16.143 | 27.895 | 62,2 | 122,2 | 57,9 |
| ASTURIAS, PRINCIPADO DE | 50.480 | 20.844 | 29.636 | 3.656 | 2.063 | 1.593 | 46.824 | 18.781 | 28.043 | 70,3 | 129,5 | 67,0 |
| BALEARS, ILLES | 24.546 | 10.522 | 14.024 | 2.640 | 1.497 | 1.143 | 21.906 | 9.025 | 12.881 | 75,0 | 131,0 | 70,1 |
| Las Palmas | 74.845 | 32.074 | 42.771 | 4.108 | 2.315 | 1.793 | 70.737 | 29.759 | 40.978 | 75,0 | 129,1 | 72,6 |
| Santa Cruz de Tenerife | 70.516 | 30.000 | 40.516 | 3.781 | 2.121 | 1.660 | 66.735 | 27.879 | 38.856 | 74,0 | 127,8 | 71,7 |
| CANARIAS | 145.361 | 62.074 | 83.287 | 7.889 | 4.436 | 3.453 | 137.472 | 57.638 | 79.834 | 74,5 | 128,5 | 72,2 |
| CANTABRIA | 27.925 | 11.356 | 16.569 | 1.973 | 1.092 | 881 | 25.952 | 10.264 | 15.688 | 68,5 | 124,0 | 65,4 |
| Albacete | 20.941 | 6.988 | 13.953 | 1.591 | 787 | 804 | 19.350 | 6.201 | 13.149 | 50,1 | 97,9 | 47,2 |
| Ciudad Real | 30.731 | 9.834 | 20.897 | 2.462 | 1.197 | 1.265 | 28.269 | 8.637 | 19.632 | 47,1 | 94,6 | 44,0 |
| Cuenca | 9.013 | 3.369 | 5.644 | 734 | 381 | 353 | 8.279 | 2.988 | 5.291 | 59,7 | 107,9 | 56,5 |
| Guadalajara | 12.264 | 4.874 | 7.390 | 939 | 543 | 396 | 11.325 | 4.331 | 6.994 | 66,0 | 137,1 | 61,9 |
| Toledo | 44.188 | 15.232 | 28.956 | 3.301 | 1.646 | 1.655 | 40.887 | 13.586 | 27.301 | 52,6 | 99,5 | 49,8 |
| CASTILLA-LA MANCHA | 117.137 | 40.297 | 76.840 | 9.027 | 4.554 | 4.473 | 108.110 | 35.743 | 72.367 | 52,4 | 101,8 | 49,4 |
| Ávila | 8.228 | 3.387 | 4.841 | 555 | 317 | 238 | 7.673 | 3.070 | 4.603 | 70,0 | 133,2 | 66,7 |
| Burgos | 12.708 | 5.063 | 7.645 | 898 | 516 | 382 | 11.810 | 4.547 | 7.263 | 66,2 | 135,1 | 62,6 |
| León | 20.199 | 8.248 | 11.951 | 1.389 | 741 | 648 | 18.810 | 7.507 | 11.303 | 69,0 | 114,4 | 66,4 |
| Palencia | 6.027 | 2.413 | 3.614 | 507 | 265 | 242 | 5.520 | 2.148 | 3.372 | 63,6 | 109,5 | 63,7 |
| Salamanca | 15.830 | 6.154 | 9.676 | 1.262 | 643 | 619 | 14.568 | 5.511 | 9.057 | 63,6 | 103,9 | 60,8 |
| Segovia | 4.593 | 1.858 | 2.735 | 343 | 193 | 150 | 4.250 | 1.665 | 2.585 | 67,9 | 128,7 | 64,4 |
| Soria | 2.737 | 1.297 | 1.440 | 282 | 180 | 102 | 2.455 | 1.117 | 1.338 | 90,1 | 176,5 | 83,5 |
| Valladolid | 21.110 | 8.187 | 12.923 | 1.688 | 834 | 854 | 19.422 | 7.353 | 12.069 | 63,4 | 97,7 | 60,9 |
| Zamora | 8.332 | 3.372 | 4.960 | 586 | 296 | 290 | 7.746 | 3.076 | 4.670 | 68,0 | 102,1 | 65,9 |
| CASTILLA Y LEON | 99.764 | 39.979 | 59.785 | 7.510 | 3.985 | 3.525 | 92.254 | 35.994 | 56.260 | 66,9 | 113,0 | 64,0 |
| Barcelona | 235.846 | 99.529 | 136.317 | 14.132 | 7.982 | 6.150 | 221.714 | 91.547 | 130.167 | 73,0 | 129,8 | 70,3 |
| Girona | 26.815 | 11.427 | 15.388 | 1.859 | 1.062 | 797 | 24.956 | 10.365 | 14.591 | 74,3 | 133,2 | 71,0 |
| Lleida | 15.360 | 6.259 | 9.101 | 1.428 | 771 | 657 | 13.932 | 5.488 | 8.444 | 68,8 | 117,4 | 65,0 |
| Tarragona | 36.506 | 14.792 | 21.714 | 2.469 | 1.325 | 1.144 | 34.037 | 13.467 | 20.570 | 68,1 | 115,8 | 65,5 |
| CATALUÑA | 314.527 | 132.007 | 182.520 | 19.888 | 11.140 | 8.748 | 294.639 | 120.867 | 173.772 | 72,3 | 127,3 | 69,6 |
| Alicante-Alacant | 115.728 | 45.401 | 70.327 | 6.551 | 3.459 | 3.092 | 109.177 | 41.942 | 67.235 | 64,6 | 111,9 | 62,4 |
| Castellón-Castelló | 31.261 | 11.715 | 19.546 | 2.194 | 1.201 | 993 | 29.067 | 10.514 | 18.553 | 59,9 | 120,9 | 56,7 |
| Valencia-València | 138.761 | 52.843 | 85.918 | 8.666 | 4.660 | 4.006 | 130.095 | 48.183 | 81.912 | 61,5 | 116,3 | 58,8 |
| COMUNITAT VALENCIANA | 285.750 | 109.959 | 175.791 | 17.411 | 9.320 | 8.091 | 268.339 | 100.639 | 167.700 | 62,6 | 115,2 | 60,0 |
| Badajoz | 40.980 | 13.681 | 27.299 | 3.229 | 1.556 | 1.673 | 37.751 | 12.125 | 25.626 | 50,1 | 93,0 | 47,3 |
| Cáceres | 21.888 | 8.427 | 13.461 | 1.862 | 942 | 920 | 20.026 | 7.485 | 12.541 | 62,6 | 102,4 | 59,7 |
| EXTREMADURA | 62.868 | 22.108 | 40.760 | 5.091 | 2.498 | 2.593 | 57.777 | 19.610 | 38.167 | 54,2 | 96,3 | 51,4 |
| A Coruña | 44.250 | 18.463 | 25.787 | 1.857 | 983 | 874 | 42.393 | 17.480 | 24.913 | 71,6 | 112,5 | 70,2 |
| Lugo | 11.331 | 4.802 | 6.529 | 554 | 303 | 251 | 10.777 | 4.499 | 6.278 | 73,5 | 120,7 | 71,7 |
| Ourense | 13.926 | 5.818 | 8.108 | 710 | 369 | 341 | 13.216 | 5.449 | 7.767 | 71,8 | 108,2 | 70,2 |
| Pontevedra | 42.786 | 17.656 | 25.130 | 1.809 | 998 | 811 | 40.977 | 16.658 | 24.319 | 70,3 | 123,1 | 68,5 |
| GALICIA | 112.293 | 46.739 | 65.554 | 4.930 | 2.653 | 2.277 | 107.363 | 44.086 | 63.277 | 71,3 | 116,5 | 69,7 |

abril 2026

**PARO REGISTRADO SEGÚN SEXO, EDADES Y RELACIÓN ENTRE SEXOS,
POR COMUNIDADES AUTÓNOMAS Y PROVINCIAS**

| | TOTAL EDADES | | | MENORES DE 25 AÑOS | | | DE 25 Y MÁS AÑOS | | | RELACIÓN ENTRE SEXOS* | | |
|-------------------------------|------------------|----------------|------------------|--------------------|---------------|---------------|------------------|----------------|------------------|-----------------------|--------------|--------------|
| | TOTAL | Varones | Mujeres | TOTAL | Varones | Mujeres | TOTAL | Varones | Mujeres | TOTAL | <25 años | RESTO EDADES |
| MADRID, COMUNIDAD DE | 276.376 | 112.164 | 164.212 | 18.538 | 10.141 | 8.397 | 257.838 | 102.023 | 155.815 | 68,3 | 120,8 | 65,5 |
| MURCIA, REGION DE | 73.302 | 27.296 | 46.006 | 6.970 | 3.596 | 3.374 | 66.332 | 23.700 | 42.632 | 59,3 | 106,6 | 55,6 |
| NAVARRA, COM. FORAL DE | 28.903 | 11.121 | 17.782 | 2.724 | 1.504 | 1.220 | 26.179 | 9.617 | 16.562 | 62,5 | 123,3 | 58,1 |
| Araba/Álava | 17.731 | 7.089 | 10.642 | 1.379 | 753 | 626 | 16.352 | 6.336 | 10.016 | 66,6 | 120,3 | 63,3 |
| Bizkaia | 58.659 | 24.658 | 34.001 | 4.984 | 2.730 | 2.254 | 53.675 | 21.928 | 31.747 | 72,5 | 121,1 | 69,1 |
| Gipuzkoa | 27.415 | 11.612 | 15.803 | 2.308 | 1.291 | 1.017 | 25.107 | 10.321 | 14.786 | 73,5 | 126,9 | 69,8 |
| PAIS VASCO | 103.805 | 43.359 | 60.446 | 8.671 | 4.774 | 3.897 | 95.134 | 38.585 | 56.549 | 71,7 | 122,5 | 68,2 |
| RIOJA, LA | 12.157 | 4.777 | 7.380 | 869 | 465 | 404 | 11.288 | 4.312 | 6.976 | 64,7 | 115,1 | 61,8 |
| CEUTA | 8.666 | 3.161 | 5.505 | 946 | 440 | 506 | 7.720 | 2.721 | 4.999 | 57,4 | 87,0 | 54,4 |
| MELILLA | 7.432 | 2.596 | 4.836 | 800 | 367 | 433 | 6.632 | 2.229 | 4.403 | 53,7 | 84,8 | 50,6 |
| TOTAL ESTATAL | 2.357.044 | 932.618 | 1.424.426 | 169.693 | 90.637 | 79.056 | 2.187.351 | 841.981 | 1.345.370 | 65,5 | 114,6 | 62,6 |

* Relación entre sexos: Número de varones por cada 100 mujeres

Fuente: Elaboración propia a partir de datos del Servicio Público de Empleo Estatal,

DEMANDANTES DE EMPLEO, PARO, CONTRATOS Y PRESTACIONES POR DESEMPLEO

abril 2026

Menores de 25 años

EVOLUCIÓN MENSUAL DEL PARO REGISTRADO

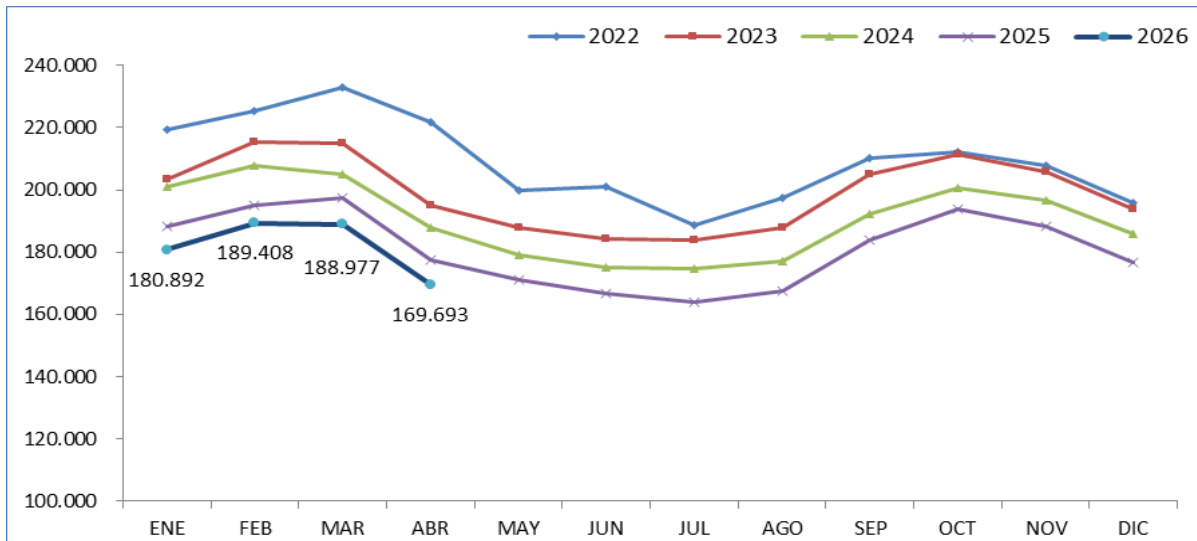

Fuente: Elaboración propia a partir de datos del Servicio Público de Empleo Estatal,
DEMANDANTES DE EMPLEO, PARO, CONTRATOS Y PRESTACIONES POR DESEMPLEO

EVOLUCIÓN VARIACIÓN RELATIVA ANUAL DEL PARO REGISTRADO

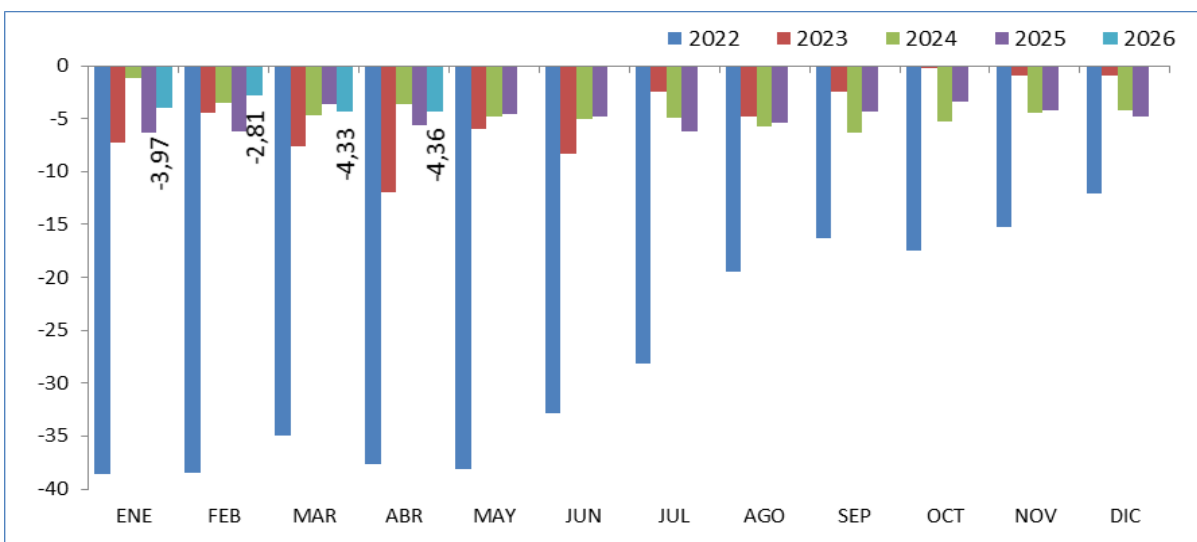

Fuente: Elaboración propia a partir de datos del Servicio Público de Empleo Estatal,
DEMANDANTES DE EMPLEO, PARO, CONTRATOS Y PRESTACIONES POR DESEMPLEO

abril 2026

Total 16 y más años

EVOLUCIÓN MENSUAL DEL PARO REGISTRADO

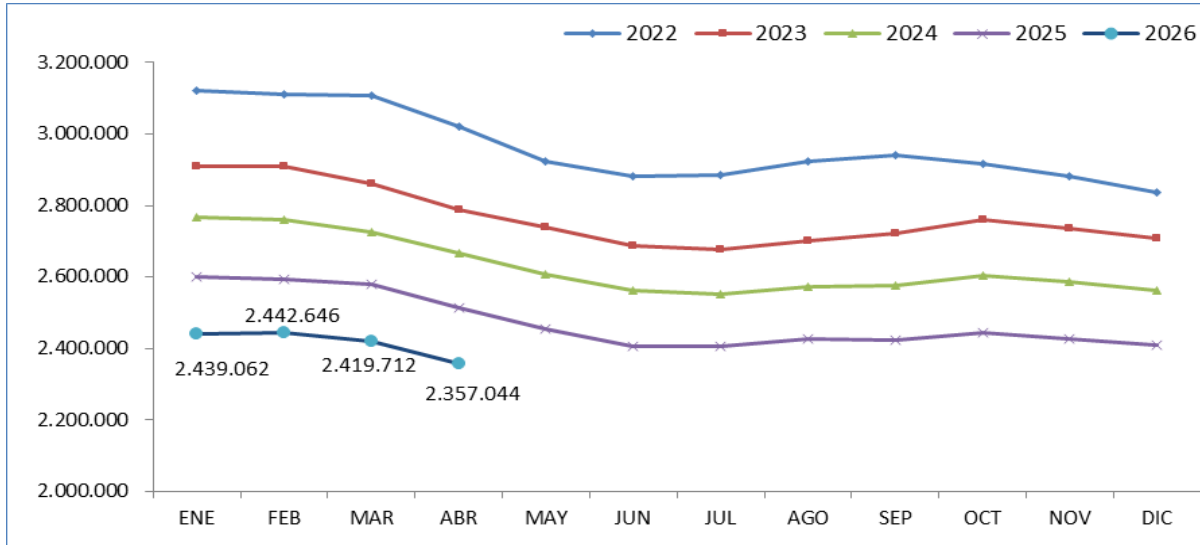

Fuente: Elaboración propia a partir de datos del Servicio Público de Empleo Estatal,
DEMANDANTES DE EMPLEO, PARO, CONTRATOS Y PRESTACIONES POR DESEMPLEO

EVOLUCIÓN VARIACIÓN RELATIVA ANUAL DEL PARO REGISTRADO

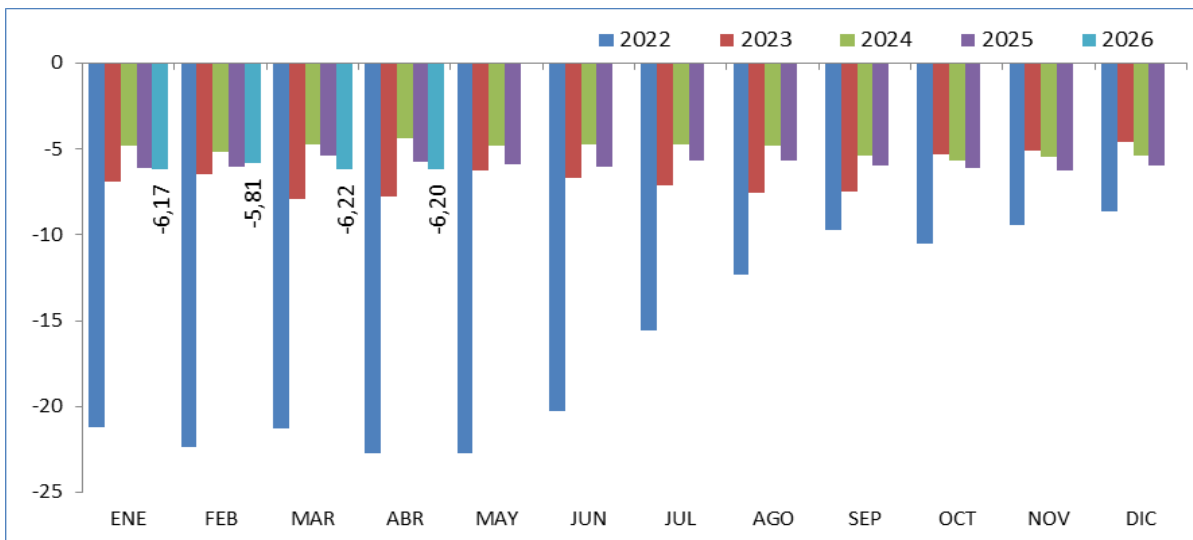

Fuente: Elaboración propia a partir de datos del Servicio Público de Empleo Estatal,
DEMANDANTES DE EMPLEO, PARO, CONTRATOS Y PRESTACIONES POR DESEMPLEO

abril 2026

PARO REGISTRADO POR COMUNIDADES AUTÓNOMAS, PROVINCIAS Y SEXO MENORES DE 25 AÑOS - AMBOS SEXOS

| Comunidades Autónomas, Provincias y sexo | abril 2026 | Variación Mensual marzo 2026 | | | Variación Anual abril 2025 | | |
|---|---------------|---------------------------------|---------------|---------------|-------------------------------|--------------|---------------|
| | Dato | Absoluta | Relativa | Dato | Absoluta | Relativa | Dato |
| Almería | 3.624 | -310 | -7,88 | 3.934 | -249 | -6,43 | 3.873 |
| Cádiz | 7.770 | -889 | -10,27 | 8.659 | -1.129 | -12,69 | 8.899 |
| Córdoba | 3.833 | -425 | -9,98 | 4.258 | -455 | -10,61 | 4.288 |
| Granada | 5.889 | -720 | -10,89 | 6.609 | -317 | -5,11 | 6.206 |
| Huelva | 2.424 | -421 | -14,80 | 2.845 | -178 | -6,84 | 2.602 |
| Jaén | 3.163 | -256 | -7,49 | 3.419 | -166 | -4,99 | 3.329 |
| Málaga | 7.789 | -861 | -9,95 | 8.650 | -765 | -8,94 | 8.554 |
| Sevilla | 11.199 | -1.447 | -11,44 | 12.646 | -1.452 | -11,48 | 12.651 |
| ANDALUCIA | 45.691 | -5.329 | -10,44 | 51.020 | -4.711 | -9,35 | 50.402 |
| Huesca | 679 | -100 | -12,84 | 779 | -1 | -0,15 | 680 |
| Teruel | 429 | -23 | -5,09 | 452 | +16 | +3,87 | 413 |
| Zaragoza | 3.361 | -444 | -11,67 | 3.805 | +8 | +0,24 | 3.353 |
| ARAGON | 4.469 | -567 | -11,26 | 5.036 | +23 | +0,52 | 4.446 |
| ASTURIAS, PRINCIPADO DE | 3.656 | -256 | -6,54 | 3.912 | +94 | +2,64 | 3.562 |
| BALEARS, ILLES | 2.640 | -852 | -24,40 | 3.492 | -158 | -5,65 | 2.798 |
| Las Palmas | 4.108 | -354 | -7,93 | 4.462 | -223 | -5,15 | 4.331 |
| Santa Cruz de Tenerife | 3.781 | -244 | -6,06 | 4.025 | -145 | -3,69 | 3.926 |
| CANARIAS | 7.889 | -598 | -7,05 | 8.487 | -368 | -4,46 | 8.257 |
| CANTABRIA | 1.973 | -344 | -14,85 | 2.317 | +37 | +1,91 | 1.936 |
| Albacete | 1.591 | -207 | -11,51 | 1.798 | -160 | -9,14 | 1.751 |
| Ciudad Real | 2.462 | -147 | -5,63 | 2.609 | -215 | -8,03 | 2.677 |
| Cuenca | 734 | -82 | -10,05 | 816 | +28 | +3,97 | 706 |
| Guadalajara | 939 | -126 | -11,83 | 1.065 | +5 | +0,54 | 934 |
| Toledo | 3.301 | -264 | -7,41 | 3.565 | -128 | -3,73 | 3.429 |
| CASTILLA-LA MANCHA | 9.027 | -826 | -8,38 | 9.853 | -470 | -4,95 | 9.497 |
| Ávila | 555 | -55 | -9,02 | 610 | -35 | -5,93 | 590 |
| Burgos | 898 | -111 | -11,00 | 1.009 | +16 | +1,81 | 882 |
| León | 1.389 | -162 | -10,44 | 1.551 | -69 | -4,73 | 1.458 |
| Palencia | 507 | -79 | -13,48 | 586 | -33 | -6,11 | 540 |
| Salamanca | 1.262 | -264 | -17,30 | 1.526 | -143 | -10,18 | 1.405 |
| Segovia | 343 | -50 | -12,72 | 393 | -2 | -0,58 | 345 |
| Soria | 282 | -19 | -6,31 | 301 | +9 | +3,30 | 273 |
| Valladolid | 1.688 | -195 | -10,36 | 1.883 | -138 | -7,56 | 1.826 |
| Zamora | 586 | -39 | -6,24 | 625 | +0 | +0,00 | 586 |
| CASTILLA Y LEON | 7.510 | -974 | -11,48 | 8.484 | -395 | -5,00 | 7.905 |
| Barcelona | 14.132 | -1.684 | -10,65 | 15.816 | +513 | +3,77 | 13.619 |
| Girona | 1.859 | -356 | -16,07 | 2.215 | -103 | -5,25 | 1.962 |
| Lleida | 1.428 | -114 | -7,39 | 1.542 | +137 | +10,61 | 1.291 |
| Tarragona | 2.469 | -442 | -15,18 | 2.911 | -93 | -3,63 | 2.562 |
| CATALUÑA | 19.888 | -2.596 | -11,55 | 22.484 | +454 | +2,34 | 19.434 |
| Alicante-Alacant | 6.551 | -329 | -4,78 | 6.880 | -147 | -2,19 | 6.698 |
| Castellón-Castelló | 2.194 | -112 | -4,86 | 2.306 | -54 | -2,40 | 2.248 |
| Valencia-València | 8.666 | -529 | -5,75 | 9.195 | -190 | -2,15 | 8.856 |
| COMUNITAT VALENCIANA | 17.411 | -970 | -5,28 | 18.381 | -391 | -2,20 | 17.802 |

abril 2026

PARO REGISTRADO POR COMUNIDADES AUTÓNOMAS, PROVINCIAS Y SEXO MENORES DE 25 AÑOS - AMBOS SEXOS

| Comunidades Autónomas, Provincias y sexo | abril 2026 | Variación Mensual marzo 2026 | | | Variación Anual abril 2025 | | |
|---|----------------|---------------------------------|---------------|----------------|-------------------------------|--------------|----------------|
| | Dato | Absoluta | Relativa | Dato | Absoluta | Relativa | Dato |
| Badajoz | 3.229 | -523 | -13,94 | 3.752 | -358 | -9,98 | 3.587 |
| Cáceres | 1.862 | -192 | -9,35 | 2.054 | -43 | -2,26 | 1.905 |
| EXTREMADURA | 5.091 | -715 | -12,31 | 5.806 | -401 | -7,30 | 5.492 |
| A Coruña | 1.857 | -224 | -10,76 | 2.081 | +52 | +2,88 | 1.805 |
| Lugo | 554 | -63 | -10,21 | 617 | +28 | +5,32 | 526 |
| Ourense | 710 | -43 | -5,71 | 753 | +73 | +11,46 | 637 |
| Pontevedra | 1.809 | -198 | -9,87 | 2.007 | +135 | +8,06 | 1.674 |
| GALICIA | 4.930 | -528 | -9,67 | 5.458 | +288 | +6,20 | 4.642 |
| MADRID, COMUNIDAD DE | 18.538 | -2.434 | -11,61 | 20.972 | -394 | -2,08 | 18.932 |
| MURCIA, REGION DE | 6.970 | -734 | -9,53 | 7.704 | -602 | -7,95 | 7.572 |
| NAVARRA, COM. FORAL DE | 2.724 | -280 | -9,32 | 3.004 | -10 | -0,37 | 2.734 |
| Araba/Álava | 1.379 | -192 | -12,22 | 1.571 | -183 | -11,72 | 1.562 |
| Bizkaia | 4.984 | -539 | -9,76 | 5.523 | -237 | -4,54 | 5.221 |
| Gipuzkoa | 2.308 | -359 | -13,46 | 2.667 | -168 | -6,79 | 2.476 |
| PAIS VASCO | 8.671 | -1.090 | -11,17 | 9.761 | -588 | -6,35 | 9.259 |
| RIOJA, LA | 869 | -90 | -9,38 | 959 | -30 | -3,34 | 899 |
| CEUTA | 946 | -40 | -4,06 | 986 | -71 | -6,98 | 1.017 |
| MELILLA | 800 | -61 | -7,08 | 861 | -43 | -5,10 | 843 |
| TOTAL ESTATAL | 169.693 | -19.284 | -10,20 | 188.977 | -7.736 | -4,36 | 177.429 |

Fuente: Elaboración propia a partir de datos del Servicio Público de Empleo Estatal,

AVANCE DE DATOS ESTADÍSTICO: PARO REGISTRADO

abril 2026

PARO REGISTRADO POR COMUNIDADES AUTÓNOMAS, PROVINCIAS Y SEXO MENORES DE 25 AÑOS - MUJERES

| Comunidades Autónomas, Provincias y sexo | abril 2026 | Variación Mensual marzo 2026 | | | Variación Anual abril 2025 | | |
|---|---------------|---------------------------------|---------------|---------------|-------------------------------|---------------|---------------|
| | Dato | Absoluta | Relativa | Dato | Absoluta | Relativa | Dato |
| Almería | 1.668 | -134 | -7,44 | 1.802 | -121 | -6,76 | 1.789 |
| Cádiz | 3.797 | -424 | -10,05 | 4.221 | -600 | -13,65 | 4.397 |
| Córdoba | 1.920 | -230 | -10,70 | 2.150 | -290 | -13,12 | 2.210 |
| Granada | 2.880 | -389 | -11,90 | 3.269 | -211 | -6,83 | 3.091 |
| Huelva | 1.090 | -208 | -16,02 | 1.298 | -109 | -9,09 | 1.199 |
| Jaén | 1.679 | -195 | -10,41 | 1.874 | -105 | -5,89 | 1.784 |
| Málaga | 3.517 | -509 | -12,64 | 4.026 | -507 | -12,60 | 4.024 |
| Sevilla | 5.486 | -729 | -11,73 | 6.215 | -742 | -11,91 | 6.228 |
| ANDALUCÍA | 22.037 | -2.818 | -11,34 | 24.855 | -2.685 | -10,86 | 24.722 |
| Huesca | 297 | -59 | -16,57 | 356 | -6 | -1,98 | 303 |
| Teruel | 173 | -3 | -1,70 | 176 | +3 | +1,76 | 170 |
| Zaragoza | 1.541 | -253 | -14,10 | 1.794 | +35 | +2,32 | 1.506 |
| ARAGON | 2.011 | -315 | -13,54 | 2.326 | +32 | +1,62 | 1.979 |
| ASTURIAS, PRINCIPADO DE | 1.593 | -125 | -7,28 | 1.718 | -37 | -2,27 | 1.630 |
| BALEARS, ILLES | 1.143 | -440 | -27,80 | 1.583 | -52 | -4,35 | 1.195 |
| Las Palmas | 1.793 | -270 | -13,09 | 2.063 | -137 | -7,10 | 1.930 |
| Santa Cruz de Tenerife | 1.660 | -166 | -9,09 | 1.826 | -127 | -7,11 | 1.787 |
| CANARIAS | 3.453 | -436 | -11,21 | 3.889 | -264 | -7,10 | 3.717 |
| CANTABRIA | 881 | -154 | -14,88 | 1.035 | -14 | -1,56 | 895 |
| Albacete | 804 | -92 | -10,27 | 896 | -84 | -9,46 | 888 |
| Ciudad Real | 1.265 | -79 | -5,88 | 1.344 | -122 | -8,80 | 1.387 |
| Cuenca | 353 | -45 | -11,31 | 398 | +13 | +3,82 | 340 |
| Guadalajara | 396 | -62 | -13,54 | 458 | -20 | -4,81 | 416 |
| Toledo | 1.655 | -139 | -7,75 | 1.794 | -43 | -2,53 | 1.698 |
| CASTILLA-LA MANCHA | 4.473 | -417 | -8,53 | 4.890 | -256 | -5,41 | 4.729 |
| Ávila | 238 | -30 | -11,19 | 268 | -18 | -7,03 | 256 |
| Burgos | 382 | -65 | -14,54 | 447 | +11 | +2,96 | 371 |
| León | 648 | -72 | -10,00 | 720 | -8 | -1,22 | 656 |
| Palencia | 242 | -50 | -17,12 | 292 | -18 | -6,92 | 260 |
| Salamanca | 619 | -133 | -17,69 | 752 | -44 | -6,64 | 663 |
| Segovia | 150 | -36 | -19,35 | 186 | -16 | -9,64 | 166 |
| Soria | 102 | -22 | -17,74 | 124 | -1 | -0,97 | 103 |
| Valladolid | 854 | -76 | -8,17 | 930 | -25 | -2,84 | 879 |
| Zamora | 290 | -11 | -3,65 | 301 | -6 | -2,03 | 296 |
| CASTILLA Y LEON | 3.525 | -495 | -12,31 | 4.020 | -125 | -3,42 | 3.650 |
| Barcelona | 6.150 | -868 | -12,37 | 7.018 | +170 | +2,84 | 5.980 |
| Girona | 797 | -165 | -17,15 | 962 | -42 | -5,01 | 839 |
| Lleida | 657 | -89 | -11,93 | 746 | +70 | +11,93 | 587 |
| Tarragona | 1.144 | -188 | -14,11 | 1.332 | -16 | -1,38 | 1.160 |
| CATALUÑA | 8.748 | -1.310 | -13,02 | 10.058 | +182 | +2,12 | 8.566 |
| Alicante-Alacant | 3.092 | -204 | -6,19 | 3.296 | -46 | -1,47 | 3.138 |
| Castellón-Castelló | 993 | -33 | -3,22 | 1.026 | -102 | -9,32 | 1.095 |
| Valencia-València | 4.006 | -329 | -7,59 | 4.335 | -137 | -3,31 | 4.143 |
| COMUNITAT VALENCIANA | 8.091 | -566 | -6,54 | 8.657 | -285 | -3,40 | 8.376 |

abril 2026

PARO REGISTRADO POR COMUNIDADES AUTÓNOMAS, PROVINCIAS Y SEXO MENORES DE 25 AÑOS - MUJERES

| Comunidades Autónomas, Provincias y sexo | abril 2026 | Variación Mensual marzo 2026 | | | Variación Anual abril 2025 | | |
|---|---------------|---------------------------------|---------------|---------------|-------------------------------|--------------|---------------|
| | Dato | Absoluta | Relativa | Dato | Absoluta | Relativa | Dato |
| Badajoz | 1.673 | -256 | -13,27 | 1.929 | -209 | -11,11 | 1.882 |
| Cáceres | 920 | -118 | -11,37 | 1.038 | -64 | -6,50 | 984 |
| EXTREMADURA | 2.593 | -374 | -12,61 | 2.967 | -273 | -9,53 | 2.866 |
| A Coruña | 874 | -116 | -11,72 | 990 | +26 | +3,07 | 848 |
| Lugo | 251 | -43 | -14,63 | 294 | +16 | +6,81 | 235 |
| Ourense | 341 | -23 | -6,32 | 364 | +73 | +27,24 | 268 |
| Pontevedra | 811 | -86 | -9,59 | 897 | +25 | +3,18 | 786 |
| GALICIA | 2.277 | -268 | -10,53 | 2.545 | +140 | +6,55 | 2.137 |
| MADRID, COMUNIDAD DE | 8.397 | -1.319 | -13,58 | 9.716 | -204 | -2,37 | 8.601 |
| MURCIA, REGION DE | 3.374 | -396 | -10,50 | 3.770 | -270 | -7,41 | 3.644 |
| NAVARRA, COM. FORAL DE | 1.220 | -169 | -12,17 | 1.389 | -115 | -8,61 | 1.335 |
| Araba/Álava | 626 | -82 | -11,58 | 708 | -107 | -14,60 | 733 |
| Bizkaia | 2.254 | -343 | -13,21 | 2.597 | +9 | +0,40 | 2.245 |
| Gipuzkoa | 1.017 | -215 | -17,45 | 1.232 | -45 | -4,24 | 1.062 |
| PAIS VASCO | 3.897 | -640 | -14,11 | 4.537 | -143 | -3,54 | 4.040 |
| RIOJA, LA | 404 | -32 | -7,34 | 436 | -7 | -1,70 | 411 |
| CEUTA | 506 | -17 | -3,25 | 523 | +2 | +0,40 | 504 |
| MELILLA | 433 | -40 | -8,46 | 473 | -15 | -3,35 | 448 |
| TOTAL ESTATAL | 79.056 | -10.331 | -11,56 | 89.387 | -4.389 | -5,26 | 83.445 |

Fuente: Elaboración propia a partir de datos del Servicio Público de Empleo Estatal,

AVANCE DE DATOS ESTADÍSTICO: PARO REGISTRADO

abril 2026

PARO REGISTRADO POR COMUNIDADES AUTÓNOMAS, PROVINCIAS Y SEXO MENORES DE 25 AÑOS - VARONES

| Comunidades Autónomas, Provincias y sexo | abril 2026 | Variación Mensual marzo 2026 | | | Variación Anual abril 2025 | | |
|---|---------------|---------------------------------|---------------|---------------|-------------------------------|--------------|---------------|
| | Dato | Absoluta | Relativa | Dato | Absoluta | Relativa | Dato |
| Almería | 1.956 | -176 | -8,26 | 2.132 | -128 | -6,14 | 2.084 |
| Cádiz | 3.973 | -465 | -10,48 | 4.438 | -529 | -11,75 | 4.502 |
| Córdoba | 1.913 | -195 | -9,25 | 2.108 | -165 | -7,94 | 2.078 |
| Granada | 3.009 | -331 | -9,91 | 3.340 | -106 | -3,40 | 3.115 |
| Huelva | 1.334 | -213 | -13,77 | 1.547 | -69 | -4,92 | 1.403 |
| Jaén | 1.484 | -61 | -3,95 | 1.545 | -61 | -3,95 | 1.545 |
| Málaga | 4.272 | -352 | -7,61 | 4.624 | -258 | -5,70 | 4.530 |
| Sevilla | 5.713 | -718 | -11,16 | 6.431 | -710 | -11,05 | 6.423 |
| ANDALUCÍA | 23.654 | -2.511 | -9,60 | 26.165 | -2.026 | -7,89 | 25.680 |
| Huesca | 382 | -41 | -9,69 | 423 | +5 | +1,33 | 377 |
| Teruel | 256 | -20 | -7,25 | 276 | +13 | +5,35 | 243 |
| Zaragoza | 1.820 | -191 | -9,50 | 2.011 | -27 | -1,46 | 1.847 |
| ARAGON | 2.458 | -252 | -9,30 | 2.710 | -9 | -0,36 | 2.467 |
| ASTURIAS, PRINCIPADO DE | 2.063 | -131 | -5,97 | 2.194 | +131 | +6,78 | 1.932 |
| BALEARS, ILLES | 1.497 | -412 | -21,58 | 1.909 | -106 | -6,61 | 1.603 |
| Las Palmas | 2.315 | -84 | -3,50 | 2.399 | -86 | -3,58 | 2.401 |
| Santa Cruz de Tenerife | 2.121 | -78 | -3,55 | 2.199 | -18 | -0,84 | 2.139 |
| CANARIAS | 4.436 | -162 | -3,52 | 4.598 | -104 | -2,29 | 4.540 |
| CANTABRIA | 1.092 | -190 | -14,82 | 1.282 | +51 | +4,90 | 1.041 |
| Albacete | 787 | -115 | -12,75 | 902 | -76 | -8,81 | 863 |
| Ciudad Real | 1.197 | -68 | -5,38 | 1.265 | -93 | -7,21 | 1.290 |
| Cuenca | 381 | -37 | -8,85 | 418 | +15 | +4,10 | 366 |
| Guadalajara | 543 | -64 | -10,54 | 607 | +25 | +4,83 | 518 |
| Toledo | 1.646 | -125 | -7,06 | 1.771 | -85 | -4,91 | 1.731 |
| CASTILLA-LA MANCHA | 4.554 | -409 | -8,24 | 4.963 | -214 | -4,49 | 4.768 |
| Ávila | 317 | -25 | -7,31 | 342 | -17 | -5,09 | 334 |
| Burgos | 516 | -46 | -8,19 | 562 | +5 | +0,98 | 511 |
| León | 741 | -90 | -10,83 | 831 | -61 | -7,61 | 802 |
| Palencia | 265 | -29 | -9,86 | 294 | -15 | -5,36 | 280 |
| Salamanca | 643 | -131 | -16,93 | 774 | -99 | -13,34 | 742 |
| Segovia | 193 | -14 | -6,76 | 207 | +14 | +7,82 | 179 |
| Soria | 180 | +3 | +1,69 | 177 | +10 | +5,88 | 170 |
| Valladolid | 834 | -119 | -12,49 | 953 | -113 | -11,93 | 947 |
| Zamora | 296 | -28 | -8,64 | 324 | +6 | +2,07 | 290 |
| CASTILLA Y LEON | 3.985 | -479 | -10,73 | 4.464 | -270 | -6,35 | 4.255 |
| Barcelona | 7.982 | -816 | -9,27 | 8.798 | +343 | +4,49 | 7.639 |
| Girona | 1.062 | -191 | -15,24 | 1.253 | -61 | -5,43 | 1.123 |
| Lleida | 771 | -25 | -3,14 | 796 | +67 | +9,52 | 704 |
| Tarragona | 1.325 | -254 | -16,09 | 1.579 | -77 | -5,49 | 1.402 |
| CATALUÑA | 11.140 | -1.286 | -10,35 | 12.426 | +272 | +2,50 | 10.868 |
| Alicante-Alacant | 3.459 | -125 | -3,49 | 3.584 | -101 | -2,84 | 3.560 |
| Castellón-Castelló | 1.201 | -79 | -6,17 | 1.280 | +48 | +4,16 | 1.153 |
| Valencia-València | 4.660 | -200 | -4,12 | 4.860 | -53 | -1,12 | 4.713 |
| COMUNITAT VALENCIANA | 9.320 | -404 | -4,15 | 9.724 | -106 | -1,12 | 9.426 |

abril 2026

PARO REGISTRADO POR COMUNIDADES AUTÓNOMAS, PROVINCIAS Y SEXO MENORES DE 25 AÑOS - VARONES

| Comunidades Autónomas, Provincias y sexo | abril 2026 | Variación Mensual marzo 2026 | | | Variación Anual abril 2025 | | |
|---|---------------|---------------------------------|---------------|---------------|-------------------------------|---------------|---------------|
| | Dato | Absoluta | Relativa | Dato | Absoluta | Relativa | Dato |
| Badajoz | 1.556 | -267 | -14,65 | 1.823 | -149 | -8,74 | 1.705 |
| Cáceres | 942 | -74 | -7,28 | 1.016 | +21 | +2,28 | 921 |
| EXTREMADURA | 2.498 | -341 | -12,01 | 2.839 | -128 | -4,87 | 2.626 |
| A Coruña | 983 | -108 | -9,90 | 1.091 | +26 | +2,72 | 957 |
| Lugo | 303 | -20 | -6,19 | 323 | +12 | +4,12 | 291 |
| Ourense | 369 | -20 | -5,14 | 389 | +0 | +0,00 | 369 |
| Pontevedra | 998 | -112 | -10,09 | 1.110 | +110 | +12,39 | 888 |
| GALICIA | 2.653 | -260 | -8,93 | 2.913 | +148 | +5,91 | 2.505 |
| MADRID, COMUNIDAD DE | 10.141 | -1.115 | -9,91 | 11.256 | -190 | -1,84 | 10.331 |
| MURCIA, REGION DE | 3.596 | -338 | -8,59 | 3.934 | -332 | -8,45 | 3.928 |
| NAVARRA, COM. FORAL DE | 1.504 | -111 | -6,87 | 1.615 | +105 | +7,51 | 1.399 |
| Araba/Álava | 753 | -110 | -12,75 | 863 | -76 | -9,17 | 829 |
| Bizkaia | 2.730 | -196 | -6,70 | 2.926 | -246 | -8,27 | 2.976 |
| Gipuzkoa | 1.291 | -144 | -10,03 | 1.435 | -123 | -8,70 | 1.414 |
| PAIS VASCO | 4.774 | -450 | -8,61 | 5.224 | -445 | -8,53 | 5.219 |
| RIOJA, LA | 465 | -58 | -11,09 | 523 | -23 | -4,71 | 488 |
| CEUTA | 440 | -23 | -4,97 | 463 | -73 | -14,23 | 513 |
| MELILLA | 367 | -21 | -5,41 | 388 | -28 | -7,09 | 395 |
| TOTAL ESTATAL | 90.637 | -8.953 | -8,99 | 99.590 | -3.347 | -3,56 | 93.984 |

Fuente: Elaboración propia a partir de datos del Servicio Público de Empleo Estatal,

AVANCE DE DATOS ESTADÍSTICO: PARO REGISTRADO

abril 2026

PARO REGISTRADO POR COMUNIDADES AUTÓNOMAS, PROVINCIAS Y SEXO TOTAL 16 y MÁS AÑOS - AMBOS SEXOS

| Comunidades Autónomas, Provincias y sexo | abril 2026 | Variación Mensual marzo 2026 | | | Variación Anual abril 2025 | | |
|---|----------------|---------------------------------|--------------|----------------|-------------------------------|--------------|----------------|
| | Dato | Absoluta | Relativa | Dato | Absoluta | Relativa | Dato |
| Almería | 41.257 | -1.274 | -3,00 | 42.531 | -4.260 | -9,36 | 45.517 |
| Cádiz | 105.083 | -4.227 | -3,87 | 109.310 | -12.495 | -10,63 | 117.578 |
| Córdoba | 47.522 | -1.687 | -3,43 | 49.209 | -5.972 | -11,16 | 53.494 |
| Granada | 63.214 | -2.345 | -3,58 | 65.559 | -6.076 | -8,77 | 69.290 |
| Huelva | 27.315 | -1.694 | -5,84 | 29.009 | -3.786 | -12,17 | 31.101 |
| Jaén | 32.127 | -1.189 | -3,57 | 33.316 | -4.436 | -12,13 | 36.563 |
| Málaga | 104.415 | -4.152 | -3,82 | 108.567 | -11.106 | -9,61 | 115.521 |
| Sevilla | 136.312 | -5.825 | -4,10 | 142.137 | -13.727 | -9,15 | 150.039 |
| ANDALUCIA | 557.245 | -22.393 | -3,86 | 579.638 | -61.858 | -9,99 | 619.103 |
| Huesca | 6.510 | -160 | -2,40 | 6.670 | -181 | -2,71 | 6.691 |
| Teruel | 4.024 | -82 | -2,00 | 4.106 | -86 | -2,09 | 4.110 |
| Zaragoza | 37.973 | -1.113 | -2,85 | 39.086 | -1.698 | -4,28 | 39.671 |
| ARAGON | 48.507 | -1.355 | -2,72 | 49.862 | -1.965 | -3,89 | 50.472 |
| ASTURIAS, PRINCIPADO DE | 50.480 | -955 | -1,86 | 51.435 | -2.482 | -4,69 | 52.962 |
| BALEARS, ILLES | 24.546 | -1.972 | -7,44 | 26.518 | -2.080 | -7,81 | 26.626 |
| Las Palmas | 74.845 | -606 | -0,80 | 75.451 | -5.141 | -6,43 | 79.986 |
| Santa Cruz de Tenerife | 70.516 | -532 | -0,75 | 71.048 | -4.142 | -5,55 | 74.658 |
| CANARIAS | 145.361 | -1.138 | -0,78 | 146.499 | -9.283 | -6,00 | 154.644 |
| CANTABRIA | 27.925 | -952 | -3,30 | 28.877 | -841 | -2,92 | 28.766 |
| Albacete | 20.941 | -268 | -1,26 | 21.209 | -2.273 | -9,79 | 23.214 |
| Ciudad Real | 30.731 | -646 | -2,06 | 31.377 | -2.987 | -8,86 | 33.718 |
| Cuenca | 9.013 | -171 | -1,86 | 9.184 | -343 | -3,67 | 9.356 |
| Guadalajara | 12.264 | -439 | -3,46 | 12.703 | -771 | -5,91 | 13.035 |
| Toledo | 44.188 | -851 | -1,89 | 45.039 | -3.766 | -7,85 | 47.954 |
| CASTILLA-LA MANCHA | 117.137 | -2.375 | -1,99 | 119.512 | -10.140 | -7,97 | 127.277 |
| Ávila | 8.228 | -184 | -2,19 | 8.412 | -404 | -4,68 | 8.632 |
| Burgos | 12.708 | -507 | -3,84 | 13.215 | -732 | -5,45 | 13.440 |
| León | 20.199 | -643 | -3,09 | 20.842 | -1.284 | -5,98 | 21.483 |
| Palencia | 6.027 | -343 | -5,38 | 6.370 | -274 | -4,35 | 6.301 |
| Salamanca | 15.830 | -723 | -4,37 | 16.553 | -1.114 | -6,57 | 16.944 |
| Segovia | 4.593 | -168 | -3,53 | 4.761 | -259 | -5,34 | 4.852 |
| Soria | 2.737 | -23 | -0,83 | 2.760 | +79 | +2,97 | 2.658 |
| Valladolid | 21.110 | -589 | -2,71 | 21.699 | -970 | -4,39 | 22.080 |
| Zamora | 8.332 | -101 | -1,20 | 8.433 | -269 | -3,13 | 8.601 |
| CASTILLA Y LEON | 99.764 | -3.281 | -3,18 | 103.045 | -5.227 | -4,98 | 104.991 |
| Barcelona | 235.846 | -6.035 | -2,50 | 241.881 | -7.330 | -3,01 | 243.176 |
| Girona | 26.815 | -1.052 | -3,78 | 27.867 | -1.731 | -6,06 | 28.546 |
| Lleida | 15.360 | -414 | -2,62 | 15.774 | -632 | -3,95 | 15.992 |
| Tarragona | 36.506 | -1.448 | -3,82 | 37.954 | -1.497 | -3,94 | 38.003 |
| CATALUÑA | 314.527 | -8.949 | -2,77 | 323.476 | -11.190 | -3,44 | 325.717 |
| Alicante-Alacant | 115.728 | -1.336 | -1,14 | 117.064 | -6.965 | -5,68 | 122.693 |
| Castellón-Castelló | 31.261 | -158 | -0,50 | 31.419 | -1.560 | -4,75 | 32.821 |
| Valencia-València | 138.761 | -918 | -0,66 | 139.679 | -8.056 | -5,49 | 146.817 |
| COMUNITAT VALENCIANA | 285.750 | -2.412 | -0,84 | 288.162 | -16.581 | -5,48 | 302.331 |

abril 2026

PARO REGISTRADO POR COMUNIDADES AUTÓNOMAS, PROVINCIAS Y SEXO TOTAL 16 y MÁS AÑOS - AMBOS SEXOS

| Comunidades Autónomas, Provincias y sexo | abril 2026 | Variación Mensual marzo 2026 | | | Variación Anual abril 2025 | | |
|---|------------------|---------------------------------|--------------|------------------|-------------------------------|---------------|------------------|
| | Dato | Absoluta | Relativa | Dato | Absoluta | Relativa | Dato |
| Badajoz | 40.980 | -1.667 | -3,91 | 42.647 | -5.187 | -11,24 | 46.167 |
| Cáceres | 21.888 | -675 | -2,99 | 22.563 | -2.614 | -10,67 | 24.502 |
| EXTREMADURA | 62.868 | -2.342 | -3,59 | 65.210 | -7.801 | -11,04 | 70.669 |
| A Coruña | 44.250 | -901 | -2,00 | 45.151 | -1.137 | -2,51 | 45.387 |
| Lugo | 11.331 | -276 | -2,38 | 11.607 | -1 | -0,01 | 11.332 |
| Ourense | 13.926 | -268 | -1,89 | 14.194 | -170 | -1,21 | 14.096 |
| Pontevedra | 42.786 | -932 | -2,13 | 43.718 | -1.944 | -4,35 | 44.730 |
| GALICIA | 112.293 | -2.377 | -2,07 | 114.670 | -3.252 | -2,81 | 115.545 |
| MADRID, COMUNIDAD DE | 276.376 | -6.249 | -2,21 | 282.625 | -12.856 | -4,44 | 289.232 |
| MURCIA, REGION DE | 73.302 | -1.067 | -1,43 | 74.369 | -4.856 | -6,21 | 78.158 |
| NAVARRA, COM. FORAL DE | 28.903 | -833 | -2,80 | 29.736 | -588 | -1,99 | 29.491 |
| Araba/Álava | 17.731 | -602 | -3,28 | 18.333 | -855 | -4,60 | 18.586 |
| Bizkaia | 58.659 | -1.767 | -2,92 | 60.426 | -1.344 | -2,24 | 60.003 |
| Gipuzkoa | 27.415 | -999 | -3,52 | 28.414 | -807 | -2,86 | 28.222 |
| PAIS VASCO | 103.805 | -3.368 | -3,14 | 107.173 | -3.006 | -2,81 | 106.811 |
| RIOJA, LA | 12.157 | -284 | -2,28 | 12.441 | -285 | -2,29 | 12.442 |
| CEUTA | 8.666 | -211 | -2,38 | 8.877 | -553 | -6,00 | 9.219 |
| MELILLA | 7.432 | -155 | -2,04 | 7.587 | -830 | -10,05 | 8.262 |
| TOTAL ESTATAL | 2.357.044 | -62.668 | -2,59 | 2.419.712 | -155.674 | -6,20 | 2.512.718 |

Fuente: Elaboración propia a partir de datos del Servicio Público de Empleo Estatal,

AVANCE DE DATOS ESTADÍSTICO: PARO REGISTRADO

abril 2026

PARO REGISTRADO POR COMUNIDADES AUTÓNOMAS, PROVINCIAS Y SEXO TOTAL 16 y MÁS AÑOS - MUJERES

| Comunidades Autónomas, Provincias y sexo | abril 2026 | Variación Mensual marzo 2026 | | | Variación Anual abril 2025 | | |
|---|----------------|---------------------------------|--------------|----------------|-------------------------------|---------------|----------------|
| | Dato | Absoluta | Relativa | Dato | Absoluta | Relativa | Dato |
| Almería | 24.257 | -697 | -2,79 | 24.954 | -2.554 | -9,53 | 26.811 |
| Cádiz | 66.442 | -2.459 | -3,57 | 68.901 | -7.963 | -10,70 | 74.405 |
| Córdoba | 29.707 | -995 | -3,24 | 30.702 | -3.969 | -11,79 | 33.676 |
| Granada | 37.223 | -1.328 | -3,44 | 38.551 | -3.419 | -8,41 | 40.642 |
| Huelva | 16.234 | -890 | -5,20 | 17.124 | -2.168 | -11,78 | 18.402 |
| Jaén | 21.490 | -883 | -3,95 | 22.373 | -2.998 | -12,24 | 24.488 |
| Málaga | 62.998 | -2.465 | -3,77 | 65.463 | -7.398 | -10,51 | 70.396 |
| Sevilla | 85.236 | -3.339 | -3,77 | 88.575 | -8.417 | -8,99 | 93.653 |
| ANDALUCIA | 343.587 | -13.056 | -3,66 | 356.643 | -38.886 | -10,17 | 382.473 |
| Huesca | 3.818 | -85 | -2,18 | 3.903 | -125 | -3,17 | 3.943 |
| Teruel | 2.385 | -45 | -1,85 | 2.430 | -41 | -1,69 | 2.426 |
| Zaragoza | 23.703 | -663 | -2,72 | 24.366 | -652 | -2,68 | 24.355 |
| ARAGON | 29.906 | -793 | -2,58 | 30.699 | -818 | -2,66 | 30.724 |
| ASTURIAS, PRINCIPADO DE | 29.636 | -469 | -1,56 | 30.105 | -1.519 | -4,88 | 31.155 |
| BALEARS, ILLES | 14.024 | -1.132 | -7,47 | 15.156 | -1.243 | -8,14 | 15.267 |
| Las Palmas | 42.771 | -333 | -0,77 | 43.104 | -3.074 | -6,71 | 45.845 |
| Santa Cruz de Tenerife | 40.516 | -207 | -0,51 | 40.723 | -2.470 | -5,75 | 42.986 |
| CANARIAS | 83.287 | -540 | -0,64 | 83.827 | -5.544 | -6,24 | 88.831 |
| CANTABRIA | 16.569 | -479 | -2,81 | 17.048 | -418 | -2,46 | 16.987 |
| Albacete | 13.953 | -111 | -0,79 | 14.064 | -1.531 | -9,89 | 15.484 |
| Ciudad Real | 20.897 | -319 | -1,50 | 21.216 | -1.963 | -8,59 | 22.860 |
| Cuenca | 5.644 | -81 | -1,41 | 5.725 | -220 | -3,75 | 5.864 |
| Guadalajara | 7.390 | -266 | -3,47 | 7.656 | -619 | -7,73 | 8.009 |
| Toledo | 28.956 | -493 | -1,67 | 29.449 | -2.325 | -7,43 | 31.281 |
| CASTILLA-LA MANCHA | 76.840 | -1.270 | -1,63 | 78.110 | -6.658 | -7,97 | 83.498 |
| Ávila | 4.841 | -92 | -1,86 | 4.933 | -255 | -5,00 | 5.096 |
| Burgos | 7.645 | -284 | -3,58 | 7.929 | -343 | -4,29 | 7.988 |
| León | 11.951 | -280 | -2,29 | 12.231 | -595 | -4,74 | 12.546 |
| Palencia | 3.614 | -162 | -4,29 | 3.776 | -164 | -4,34 | 3.778 |
| Salamanca | 9.676 | -266 | -2,68 | 9.942 | -548 | -5,36 | 10.224 |
| Segovia | 2.735 | -72 | -2,57 | 2.807 | -180 | -6,17 | 2.915 |
| Soria | 1.440 | -22 | -1,50 | 1.462 | +11 | +0,77 | 1.429 |
| Valladolid | 12.923 | -266 | -2,02 | 13.189 | -567 | -4,20 | 13.490 |
| Zamora | 4.960 | -27 | -0,54 | 4.987 | -101 | -2,00 | 5.061 |
| CASTILLA Y LEON | 59.785 | -1.471 | -2,40 | 61.256 | -2.742 | -4,39 | 62.527 |
| Barcelona | 136.317 | -3.347 | -2,40 | 139.664 | -3.240 | -2,32 | 139.557 |
| Girona | 15.388 | -547 | -3,43 | 15.935 | -816 | -5,04 | 16.204 |
| Lleida | 9.101 | -235 | -2,52 | 9.336 | -282 | -3,01 | 9.383 |
| Tarragona | 21.714 | -729 | -3,25 | 22.443 | -580 | -2,60 | 22.294 |
| CATALUÑA | 182.520 | -4.858 | -2,59 | 187.378 | -4.918 | -2,62 | 187.438 |
| Alicante-Alacant | 70.327 | -731 | -1,03 | 71.058 | -4.166 | -5,59 | 74.493 |
| Castellón-Castelló | 19.546 | -40 | -0,20 | 19.586 | -738 | -3,64 | 20.284 |
| Valencia-València | 85.918 | -393 | -0,46 | 86.311 | -4.510 | -4,99 | 90.428 |
| COMUNITAT VALENCIANA | 175.791 | -1.164 | -0,66 | 176.955 | -9.414 | -5,08 | 185.205 |

abril 2026

PARO REGISTRADO POR COMUNIDADES AUTÓNOMAS, PROVINCIAS Y SEXO TOTAL 16 y MÁS AÑOS - MUJERES

| Comunidades Autónomas, Provincias y sexo | abril 2026 | Variación Mensual marzo 2026 | | | Variación Anual abril 2025 | | |
|---|------------------|---------------------------------|--------------|------------------|-------------------------------|---------------|------------------|
| | Dato | Absoluta | Relativa | Dato | Absoluta | Relativa | Dato |
| Badajoz | 27.299 | -930 | -3,29 | 28.229 | -3.343 | -10,91 | 30.642 |
| Cáceres | 13.461 | -402 | -2,90 | 13.863 | -1.538 | -10,25 | 14.999 |
| EXTREMADURA | 40.760 | -1.332 | -3,16 | 42.092 | -4.881 | -10,69 | 45.641 |
| A Coruña | 25.787 | -506 | -1,92 | 26.293 | -822 | -3,09 | 26.609 |
| Lugo | 6.529 | -132 | -1,98 | 6.661 | +92 | +1,43 | 6.437 |
| Ourense | 8.108 | -106 | -1,29 | 8.214 | +68 | +0,85 | 8.040 |
| Pontevedra | 25.130 | -338 | -1,33 | 25.468 | -1.138 | -4,33 | 26.268 |
| GALICIA | 65.554 | -1.082 | -1,62 | 66.636 | -1.800 | -2,67 | 67.354 |
| MADRID, COMUNIDAD DE | 164.212 | -3.182 | -1,90 | 167.394 | -7.089 | -4,14 | 171.301 |
| MURCIA, REGION DE | 46.006 | -519 | -1,12 | 46.525 | -2.742 | -5,62 | 48.748 |
| NAVARRA, COM. FORAL DE | 17.782 | -486 | -2,66 | 18.268 | -436 | -2,39 | 18.218 |
| Araba/Álava | 10.642 | -404 | -3,66 | 11.046 | -379 | -3,44 | 11.021 |
| Bizkaia | 34.001 | -1.098 | -3,13 | 35.099 | -390 | -1,13 | 34.391 |
| Gipuzkoa | 15.803 | -553 | -3,38 | 16.356 | -384 | -2,37 | 16.187 |
| PAIS VASCO | 60.446 | -2.055 | -3,29 | 62.501 | -1.153 | -1,87 | 61.599 |
| RIOJA, LA | 7.380 | -94 | -1,26 | 7.474 | -130 | -1,73 | 7.510 |
| CEUTA | 5.505 | -79 | -1,41 | 5.584 | -205 | -3,59 | 5.710 |
| MELILLA | 4.836 | -85 | -1,73 | 4.921 | -465 | -8,77 | 5.301 |
| TOTAL ESTATAL | 1.424.426 | -34.146 | -2,34 | 1.458.572 | -91.061 | -6,01 | 1.515.487 |

Fuente: Elaboración propia a partir de datos del Servicio Público de Empleo Estatal,

AVANCE DE DATOS ESTADÍSTICO: PARO REGISTRADO

abril 2026

PARO REGISTRADO POR COMUNIDADES AUTÓNOMAS, PROVINCIAS Y SEXO TOTAL 16 y MÁS AÑOS - VARONES

| Comunidades Autónomas, Provincias y sexo | abril 2026 | Variación Mensual marzo 2026 | | | Variación Anual abril 2025 | | |
|---|----------------|---------------------------------|--------------|----------------|-------------------------------|--------------|----------------|
| | Dato | Absoluta | Relativa | Dato | Absoluta | Relativa | Dato |
| Almería | 17.000 | -577 | -3,28 | 17.577 | -1.706 | -9,12 | 18.706 |
| Cádiz | 38.641 | -1.768 | -4,38 | 40.409 | -4.532 | -10,50 | 43.173 |
| Córdoba | 17.815 | -692 | -3,74 | 18.507 | -2.003 | -10,11 | 19.818 |
| Granada | 25.991 | -1.017 | -3,77 | 27.008 | -2.657 | -9,27 | 28.648 |
| Huelva | 11.081 | -804 | -6,76 | 11.885 | -1.618 | -12,74 | 12.699 |
| Jaén | 10.637 | -306 | -2,80 | 10.943 | -1.438 | -11,91 | 12.075 |
| Málaga | 41.417 | -1.687 | -3,91 | 43.104 | -3.708 | -8,22 | 45.125 |
| Sevilla | 51.076 | -2.486 | -4,64 | 53.562 | -5.310 | -9,42 | 56.386 |
| ANDALUCIA | 213.658 | -9.337 | -4,19 | 222.995 | -22.972 | -9,71 | 236.630 |
| Huesca | 2.692 | -75 | -2,71 | 2.767 | -56 | -2,04 | 2.748 |
| Teruel | 1.639 | -37 | -2,21 | 1.676 | -45 | -2,67 | 1.684 |
| Zaragoza | 14.270 | -450 | -3,06 | 14.720 | -1.046 | -6,83 | 15.316 |
| ARAGON | 18.601 | -562 | -2,93 | 19.163 | -1.147 | -5,81 | 19.748 |
| ASTURIAS, PRINCIPADO DE | 20.844 | -486 | -2,28 | 21.330 | -963 | -4,42 | 21.807 |
| BALEARS, ILLES | 10.522 | -840 | -7,39 | 11.362 | -837 | -7,37 | 11.359 |
| Las Palmas | 32.074 | -273 | -0,84 | 32.347 | -2.067 | -6,05 | 34.141 |
| Santa Cruz de Tenerife | 30.000 | -325 | -1,07 | 30.325 | -1.672 | -5,28 | 31.672 |
| CANARIAS | 62.074 | -598 | -0,95 | 62.672 | -3.739 | -5,68 | 65.813 |
| CANTABRIA | 11.356 | -473 | -4,00 | 11.829 | -423 | -3,59 | 11.779 |
| Albacete | 6.988 | -157 | -2,20 | 7.145 | -742 | -9,60 | 7.730 |
| Ciudad Real | 9.834 | -327 | -3,22 | 10.161 | -1.024 | -9,43 | 10.858 |
| Cuenca | 3.369 | -90 | -2,60 | 3.459 | -123 | -3,52 | 3.492 |
| Guadalajara | 4.874 | -173 | -3,43 | 5.047 | -152 | -3,02 | 5.026 |
| Toledo | 15.232 | -358 | -2,30 | 15.590 | -1.441 | -8,64 | 16.673 |
| CASTILLA-LA MANCHA | 40.297 | -1.105 | -2,67 | 41.402 | -3.482 | -7,95 | 43.779 |
| Ávila | 3.387 | -92 | -2,64 | 3.479 | -149 | -4,21 | 3.536 |
| Burgos | 5.063 | -223 | -4,22 | 5.286 | -389 | -7,13 | 5.452 |
| León | 8.248 | -363 | -4,22 | 8.611 | -689 | -7,71 | 8.937 |
| Palencia | 2.413 | -181 | -6,98 | 2.594 | -110 | -4,36 | 2.523 |
| Salamanca | 6.154 | -457 | -6,91 | 6.611 | -566 | -8,42 | 6.720 |
| Segovia | 1.858 | -96 | -4,91 | 1.954 | -79 | -4,08 | 1.937 |
| Soria | 1.297 | -1 | -0,08 | 1.298 | +68 | +5,53 | 1.229 |
| Valladolid | 8.187 | -323 | -3,80 | 8.510 | -403 | -4,69 | 8.590 |
| Zamora | 3.372 | -74 | -2,15 | 3.446 | -168 | -4,75 | 3.540 |
| CASTILLA Y LEON | 39.979 | -1.810 | -4,33 | 41.789 | -2.485 | -5,85 | 42.464 |
| Barcelona | 99.529 | -2.688 | -2,63 | 102.217 | -4.090 | -3,95 | 103.619 |
| Girona | 11.427 | -505 | -4,23 | 11.932 | -915 | -7,41 | 12.342 |
| Lleida | 6.259 | -179 | -2,78 | 6.438 | -350 | -5,30 | 6.609 |
| Tarragona | 14.792 | -719 | -4,64 | 15.511 | -917 | -5,84 | 15.709 |
| CATALUÑA | 132.007 | -4.091 | -3,01 | 136.098 | -6.272 | -4,54 | 138.279 |
| Alicante-Alacant | 45.401 | -605 | -1,32 | 46.006 | -2.799 | -5,81 | 48.200 |
| Castellón-Castelló | 11.715 | -118 | -1,00 | 11.833 | -822 | -6,56 | 12.537 |
| Valencia-València | 52.843 | -525 | -0,98 | 53.368 | -3.546 | -6,29 | 56.389 |
| COMUNITAT VALENCIANA | 109.959 | -1.248 | -1,12 | 111.207 | -7.167 | -6,12 | 117.126 |

abril 2026

PARO REGISTRADO POR COMUNIDADES AUTÓNOMAS, PROVINCIAS Y SEXO TOTAL 16 y MÁS AÑOS - VARONES

| Comunidades Autónomas, Provincias y sexo | abril 2026 | Variación Mensual marzo 2026 | | | Variación Anual abril 2025 | | |
|---|----------------|---------------------------------|--------------|----------------|-------------------------------|---------------|----------------|
| | Dato | Absoluta | Relativa | Dato | Absoluta | Relativa | Dato |
| Badajoz | 13.681 | -737 | -5,11 | 14.418 | -1.844 | -11,88 | 15.525 |
| Cáceres | 8.427 | -273 | -3,14 | 8.700 | -1.076 | -11,32 | 9.503 |
| EXTREMADURA | 22.108 | -1.010 | -4,37 | 23.118 | -2.920 | -11,67 | 25.028 |
| A Coruña | 18.463 | -395 | -2,09 | 18.858 | -315 | -1,68 | 18.778 |
| Lugo | 4.802 | -144 | -2,91 | 4.946 | -93 | -1,90 | 4.895 |
| Ourense | 5.818 | -162 | -2,71 | 5.980 | -238 | -3,93 | 6.056 |
| Pontevedra | 17.656 | -594 | -3,25 | 18.250 | -806 | -4,37 | 18.462 |
| GALICIA | 46.739 | -1.295 | -2,70 | 48.034 | -1.452 | -3,01 | 48.191 |
| MADRID, COMUNIDAD DE | 112.164 | -3.067 | -2,66 | 115.231 | -5.767 | -4,89 | 117.931 |
| MURCIA, REGION DE | 27.296 | -548 | -1,97 | 27.844 | -2.114 | -7,19 | 29.410 |
| NAVARRA, COM. FORAL DE | 11.121 | -347 | -3,03 | 11.468 | -152 | -1,35 | 11.273 |
| Araba/Álava | 7.089 | -198 | -2,72 | 7.287 | -476 | -6,29 | 7.565 |
| Bizkaia | 24.658 | -669 | -2,64 | 25.327 | -954 | -3,72 | 25.612 |
| Gipuzkoa | 11.612 | -446 | -3,70 | 12.058 | -423 | -3,51 | 12.035 |
| PAIS VASCO | 43.359 | -1.313 | -2,94 | 44.672 | -1.853 | -4,10 | 45.212 |
| RIOJA, LA | 4.777 | -190 | -3,83 | 4.967 | -155 | -3,14 | 4.932 |
| CEUTA | 3.161 | -132 | -4,01 | 3.293 | -348 | -9,92 | 3.509 |
| MELILLA | 2.596 | -70 | -2,63 | 2.666 | -365 | -12,33 | 2.961 |
| TOTAL ESTATAL | 932.618 | -28.522 | -2,97 | 961.140 | -64.613 | -6,48 | 997.231 |

Fuente: Elaboración propia a partir de datos del Servicio Público de Empleo Estatal,

AVANCE DE DATOS ESTADÍSTICO: PARO REGISTRADO

EVOLUCIÓN DEL PARO REGISTRADO SEGÚN SEXO Y EDADES

| | TOTAL EDADES | | | MENORES DE 25 AÑOS | | | DE 25 Y MÁS AÑOS | | |
|-----------------|--------------|-----------|-----------|--------------------|---------|---------|------------------|-----------|-----------|
| | TOTAL | Varones | Mujeres | TOTAL | Varones | Mujeres | TOTAL | Varones | Mujeres |
| ENERO 2022 | 3.123.078 | 1.281.615 | 1.841.463 | 219.475 | 112.490 | 106.985 | 2.903.603 | 1.169.125 | 1.734.478 |
| FEBRERO 2022 | 3.111.684 | 1.271.037 | 1.840.647 | 225.480 | 115.340 | 110.140 | 2.886.204 | 1.155.697 | 1.730.507 |
| MARZO 2022 | 3.108.763 | 1.277.335 | 1.831.428 | 232.845 | 120.056 | 112.789 | 2.875.918 | 1.157.279 | 1.718.639 |
| ABRIL 2022 | 3.022.503 | 1.234.118 | 1.788.385 | 221.893 | 114.162 | 107.731 | 2.800.610 | 1.119.956 | 1.680.654 |
| MAYO 2022 | 2.922.991 | 1.182.009 | 1.740.982 | 199.920 | 103.569 | 96.351 | 2.723.071 | 1.078.440 | 1.644.631 |
| JUNIO 2022 | 2.880.582 | 1.156.767 | 1.723.815 | 201.209 | 103.107 | 98.102 | 2.679.373 | 1.053.660 | 1.625.713 |
| JULIO 2022 | 2.883.812 | 1.155.424 | 1.728.388 | 188.605 | 97.340 | 91.265 | 2.695.207 | 1.058.084 | 1.637.123 |
| AGOSTO 2022 | 2.924.240 | 1.173.239 | 1.751.001 | 197.486 | 100.279 | 97.207 | 2.726.754 | 1.072.960 | 1.653.794 |
| SEPTIEMBRE 2022 | 2.941.919 | 1.183.033 | 1.758.886 | 210.273 | 108.466 | 101.807 | 2.731.646 | 1.074.567 | 1.657.079 |
| OCTUBRE 2022 | 2.914.892 | 1.168.134 | 1.746.758 | 212.118 | 108.592 | 103.526 | 2.702.774 | 1.059.542 | 1.643.232 |
| NOVIEMBRE 2022 | 2.881.380 | 1.153.821 | 1.727.559 | 207.936 | 106.209 | 101.727 | 2.673.444 | 1.047.612 | 1.625.832 |
| DICIEMBRE 2022 | 2.837.653 | 1.147.505 | 1.690.148 | 195.751 | 100.702 | 95.049 | 2.641.902 | 1.046.803 | 1.595.099 |
| ENERO 2023 | 2.908.397 | 1.168.312 | 1.740.085 | 203.504 | 104.955 | 98.549 | 2.704.893 | 1.063.357 | 1.641.536 |
| FEBRERO 2023 | 2.911.015 | 1.166.795 | 1.744.220 | 215.366 | 110.556 | 104.810 | 2.695.649 | 1.056.239 | 1.639.410 |
| MARZO 2023 | 2.862.260 | 1.143.937 | 1.718.323 | 215.099 | 110.766 | 104.333 | 2.647.161 | 1.033.171 | 1.613.990 |
| ABRIL 2023 | 2.788.370 | 1.108.803 | 1.679.567 | 195.251 | 101.731 | 93.520 | 2.593.119 | 1.007.072 | 1.586.047 |
| MAYO 2023 | 2.739.110 | 1.084.083 | 1.655.027 | 188.043 | 97.503 | 90.540 | 2.551.067 | 986.580 | 1.564.487 |
| JUNIO 2023 | 2.688.842 | 1.064.525 | 1.624.317 | 184.491 | 96.331 | 88.160 | 2.504.351 | 968.194 | 1.536.157 |
| JULIO 2023 | 2.677.874 | 1.059.390 | 1.618.484 | 184.038 | 95.092 | 88.946 | 2.493.836 | 964.298 | 1.529.538 |
| AGOSTO 2023 | 2.702.700 | 1.073.259 | 1.629.441 | 187.957 | 96.719 | 91.238 | 2.514.743 | 976.540 | 1.538.203 |
| SEPTIEMBRE 2023 | 2.722.468 | 1.081.605 | 1.640.863 | 205.000 | 105.262 | 99.738 | 2.517.468 | 976.343 | 1.541.125 |
| OCTUBRE 2023 | 2.759.404 | 1.098.349 | 1.661.055 | 211.567 | 109.205 | 102.362 | 2.547.837 | 989.144 | 1.558.693 |
| NOVIEMBRE 2023 | 2.734.831 | 1.089.738 | 1.645.093 | 205.979 | 106.416 | 99.563 | 2.528.852 | 983.322 | 1.545.530 |
| DICIEMBRE 2023 | 2.707.456 | 1.090.483 | 1.616.973 | 193.965 | 101.060 | 92.905 | 2.513.491 | 989.423 | 1.524.068 |
| ENERO 2024 | 2.767.860 | 1.108.983 | 1.658.877 | 201.154 | 104.223 | 96.931 | 2.566.706 | 1.004.760 | 1.561.946 |
| FEBRERO 2024 | 2.760.408 | 1.104.842 | 1.655.566 | 207.755 | 107.580 | 100.175 | 2.552.653 | 997.262 | 1.555.391 |
| MARZO 2024 | 2.727.003 | 1.094.446 | 1.632.557 | 205.007 | 106.458 | 98.549 | 2.521.996 | 987.988 | 1.534.008 |
| ABRIL 2024 | 2.666.500 | 1.063.662 | 1.602.838 | 188.082 | 98.522 | 89.560 | 2.478.418 | 965.140 | 1.513.278 |
| MAYO 2024 | 2.607.850 | 1.036.966 | 1.570.884 | 179.075 | 93.857 | 85.218 | 2.428.775 | 943.109 | 1.485.666 |
| JUNIO 2024 | 2.561.067 | 1.014.863 | 1.546.204 | 175.136 | 91.590 | 83.546 | 2.385.931 | 923.273 | 1.462.658 |
| JULIO 2024 | 2.550.237 | 1.010.492 | 1.539.745 | 174.926 | 90.617 | 84.309 | 2.375.311 | 919.875 | 1.455.436 |
| AGOSTO 2024 | 2.572.121 | 1.021.463 | 1.550.658 | 177.112 | 91.331 | 85.781 | 2.395.009 | 930.132 | 1.464.877 |
| SEPTIEMBRE 2024 | 2.575.285 | 1.021.547 | 1.553.738 | 192.139 | 99.267 | 92.872 | 2.383.146 | 922.280 | 1.460.866 |
| OCTUBRE 2024 | 2.602.054 | 1.034.443 | 1.567.611 | 200.500 | 103.944 | 96.556 | 2.401.554 | 930.499 | 1.471.055 |
| NOVIEMBRE 2024 | 2.586.018 | 1.029.218 | 1.556.800 | 196.704 | 102.386 | 94.318 | 2.389.314 | 926.832 | 1.462.482 |
| DICIEMBRE 2024 | 2.560.718 | 1.029.156 | 1.531.562 | 185.801 | 97.582 | 88.219 | 2.374.917 | 931.574 | 1.443.343 |

EVOLUCIÓN DEL PARO REGISTRADO SEGÚN SEXO Y EDADES

| | TOTAL EDADES | | | MENORES DE 25 AÑOS | | | DE 25 Y MÁS AÑOS | | |
|-----------------|--------------|-----------|-----------|--------------------|---------|---------|------------------|---------|-----------|
| | TOTAL | Varones | Mujeres | TOTAL | Varones | Mujeres | TOTAL | Varones | Mujeres |
| ENERO 2025 | 2.599.443 | 1.036.012 | 1.563.431 | 188.364 | 98.273 | 90.091 | 2.411.079 | 937.739 | 1.473.340 |
| FEBRERO 2025 | 2.593.449 | 1.030.495 | 1.562.954 | 194.886 | 101.351 | 93.535 | 2.398.563 | 929.144 | 1.469.419 |
| MARZO 2025 | 2.580.138 | 1.026.360 | 1.553.778 | 197.524 | 103.119 | 94.405 | 2.382.614 | 923.241 | 1.459.373 |
| ABRIL 2025 | 2.512.718 | 997.231 | 1.515.487 | 177.429 | 93.984 | 83.445 | 2.335.289 | 903.247 | 1.432.042 |
| MAYO 2025 | 2.454.883 | 968.462 | 1.486.421 | 171.003 | 90.317 | 80.686 | 2.283.880 | 878.145 | 1.405.735 |
| JUNIO 2025 | 2.405.963 | 945.079 | 1.460.884 | 166.707 | 88.072 | 78.635 | 2.239.256 | 857.007 | 1.382.249 |
| JULIO 2025 | 2.404.606 | 944.623 | 1.459.983 | 164.146 | 86.413 | 77.733 | 2.240.460 | 858.210 | 1.382.250 |
| AGOSTO 2025 | 2.426.511 | 954.780 | 1.471.731 | 167.631 | 87.643 | 79.988 | 2.258.880 | 867.137 | 1.391.743 |
| SEPTIEMBRE 2025 | 2.421.665 | 952.761 | 1.468.904 | 183.716 | 95.525 | 88.191 | 2.237.949 | 857.236 | 1.380.713 |
| OCTUBRE 2025 | 2.443.766 | 963.301 | 1.480.465 | 193.798 | 101.222 | 92.576 | 2.249.968 | 862.079 | 1.387.889 |
| NOVIEMBRE 2025 | 2.424.961 | 958.866 | 1.466.095 | 188.322 | 98.833 | 89.489 | 2.236.639 | 860.033 | 1.376.606 |
| DICIEMBRE 2025 | 2.408.670 | 964.671 | 1.443.999 | 176.852 | 94.021 | 82.831 | 2.231.818 | 870.650 | 1.361.168 |
| ENERO 2026 | 2.439.062 | 969.779 | 1.469.283 | 180.892 | 95.698 | 85.194 | 2.258.170 | 874.081 | 1.384.089 |
| FEBRERO 2026 | 2.442.646 | 969.233 | 1.473.413 | 189.408 | 99.759 | 89.649 | 2.253.238 | 869.474 | 1.383.764 |
| MARZO 2026 | 2.419.712 | 961.140 | 1.458.572 | 188.977 | 99.590 | 89.387 | 2.230.735 | 861.550 | 1.369.185 |
| ABRIL 2026 | 2.357.044 | 932.618 | 1.424.426 | 169.693 | 90.637 | 79.056 | 2.187.351 | 841.981 | 1.345.370 |
| MAYO 2026 | | | | | | | | | |
| JUNIO 2026 | | | | | | | | | |
| JULIO 2026 | | | | | | | | | |
| AGOSTO 2026 | | | | | | | | | |
| SEPTIEMBRE 2026 | | | | | | | | | |
| OCTUBRE 2026 | | | | | | | | | |
| NOVIEMBRE 2026 | | | | | | | | | |
| DICIEMBRE 2026 | | | | | | | | | |

Fuente: Elaboración propia a partir de datos del Servicio Público de Empleo Estatal,

DEMANDANTES DE EMPLEO, PARO, CONTRATOS Y PRESTACIONES POR DESEMPLEO

EVOLUCIÓN DE LA VARIACIÓN ANUAL DEL PARO REGISTRADO SEGÚN SEXO Y EDADES

| | TOTAL EDADES | | | MENORES DE 25 AÑOS | | | DE 25 Y MÁS AÑOS | | |
|-----------------|--------------|---------|---------|--------------------|---------|---------|------------------|---------|---------|
| | TOTAL | Varones | Mujeres | TOTAL | Varones | Mujeres | TOTAL | Varones | Mujeres |
| ENERO 2022 | -21,22 | -24,21 | -19,00 | -38,54 | -39,01 | -38,05 | -19,51 | -22,40 | -17,43 |
| FEBRERO 2022 | -22,38 | -25,41 | -20,14 | -38,46 | -38,79 | -38,12 | -20,76 | -23,75 | -18,63 |
| MARZO 2022 | -21,29 | -23,58 | -19,61 | -34,92 | -34,93 | -34,91 | -19,93 | -22,18 | -18,35 |
| ABRIL 2022 | -22,71 | -25,09 | -20,98 | -37,65 | -37,70 | -37,59 | -21,21 | -23,51 | -19,61 |
| MAYO 2022 | -22,70 | -25,18 | -20,92 | -38,08 | -38,72 | -37,38 | -21,26 | -23,56 | -19,68 |
| JUNIO 2022 | -20,30 | -22,45 | -18,79 | -32,78 | -33,46 | -32,05 | -19,17 | -21,18 | -17,82 |
| JULIO 2022 | -15,59 | -17,40 | -14,34 | -28,13 | -27,59 | -28,69 | -14,55 | -16,31 | -13,37 |
| AGOSTO 2022 | -12,29 | -13,84 | -11,22 | -19,49 | -19,15 | -19,84 | -11,72 | -13,31 | -10,65 |
| SEPTIEMBRE 2022 | -9,70 | -10,75 | -8,97 | -16,27 | -14,39 | -18,18 | -9,15 | -10,37 | -8,34 |
| OCTUBRE 2022 | -10,51 | -12,07 | -9,43 | -17,46 | -16,68 | -18,26 | -9,91 | -11,57 | -8,81 |
| NOVIEMBRE 2022 | -9,47 | -10,86 | -8,51 | -15,28 | -14,75 | -15,83 | -8,98 | -10,45 | -8,01 |
| DICIEMBRE 2022 | -8,64 | -10,48 | -7,34 | -12,06 | -11,70 | -12,44 | -8,37 | -10,36 | -7,02 |
| ENERO 2023 | -6,87 | -8,84 | -5,51 | -7,28 | -6,70 | -7,89 | -6,84 | -9,05 | -5,36 |
| FEBRERO 2023 | -6,45 | -8,20 | -5,24 | -4,49 | -4,15 | -4,84 | -6,60 | -8,61 | -5,26 |
| MARZO 2023 | -7,93 | -10,44 | -6,18 | -7,62 | -7,74 | -7,50 | -7,95 | -10,72 | -6,09 |
| ABRIL 2023 | -7,75 | -10,15 | -6,08 | -12,01 | -10,89 | -13,19 | -7,41 | -10,08 | -5,63 |
| MAYO 2023 | -6,29 | -8,28 | -4,94 | -5,94 | -5,86 | -6,03 | -6,32 | -8,52 | -4,87 |
| JUNIO 2023 | -6,66 | -7,97 | -5,77 | -8,31 | -6,57 | -10,13 | -6,53 | -8,11 | -5,51 |
| JULIO 2023 | -7,14 | -8,31 | -6,36 | -2,42 | -2,31 | -2,54 | -7,47 | -8,86 | -6,57 |
| AGOSTO 2023 | -7,58 | -8,52 | -6,94 | -4,83 | -3,55 | -6,14 | -7,78 | -8,99 | -6,99 |
| SEPTIEMBRE 2023 | -7,46 | -8,57 | -6,71 | -2,51 | -2,95 | -2,03 | -7,84 | -9,14 | -7,00 |
| OCTUBRE 2023 | -5,33 | -5,97 | -4,91 | -0,26 | +0,56 | -1,12 | -5,73 | -6,64 | -5,14 |
| NOVIEMBRE 2023 | -5,09 | -5,55 | -4,77 | -0,94 | +0,19 | -2,13 | -5,41 | -6,14 | -4,94 |
| DICIEMBRE 2023 | -4,59 | -4,97 | -4,33 | -0,91 | +0,36 | -2,26 | -4,86 | -5,48 | -4,45 |
| ENERO 2024 | -4,83 | -5,08 | -4,67 | -1,15 | -0,70 | -1,64 | -5,11 | -5,51 | -4,85 |
| FEBRERO 2024 | -5,17 | -5,31 | -5,08 | -3,53 | -2,69 | -4,42 | -5,30 | -5,58 | -5,12 |
| MARZO 2024 | -4,73 | -4,33 | -4,99 | -4,69 | -3,89 | -5,54 | -4,73 | -4,37 | -4,96 |
| ABRIL 2024 | -4,37 | -4,07 | -4,57 | -3,67 | -3,15 | -4,23 | -4,42 | -4,16 | -4,59 |
| MAYO 2024 | -4,79 | -4,35 | -5,08 | -4,77 | -3,74 | -5,88 | -4,79 | -4,41 | -5,04 |
| JUNIO 2024 | -4,75 | -4,67 | -4,81 | -5,07 | -4,92 | -5,23 | -4,73 | -4,64 | -4,78 |
| JULIO 2024 | -4,77 | -4,62 | -4,86 | -4,95 | -4,71 | -5,21 | -4,75 | -4,61 | -4,84 |
| AGOSTO 2024 | -4,83 | -4,83 | -4,83 | -5,77 | -5,57 | -5,98 | -4,76 | -4,75 | -4,77 |
| SEPTIEMBRE 2024 | -5,41 | -5,55 | -5,31 | -6,27 | -5,70 | -6,88 | -5,34 | -5,54 | -5,21 |
| OCTUBRE 2024 | -5,70 | -5,82 | -5,63 | -5,23 | -4,82 | -5,67 | -5,74 | -5,93 | -5,62 |
| NOVIEMBRE 2024 | -5,44 | -5,55 | -5,37 | -4,50 | -3,79 | -5,27 | -5,52 | -5,74 | -5,37 |
| DICIEMBRE 2024 | -5,42 | -5,62 | -5,28 | -4,21 | -3,44 | -5,04 | -5,51 | -5,85 | -5,30 |

EVOLUCIÓN DE LA VARIACIÓN ANUAL DEL PARO REGISTRADO SEGÚN SEXO Y EDADES

| | TOTAL EDADES | | | MENORES DE 25 AÑOS | | | DE 25 Y MÁS AÑOS | | |
|-----------------|--------------|---------|---------|--------------------|---------|---------|------------------|---------|---------|
| | TOTAL | Varones | Mujeres | TOTAL | Varones | Mujeres | TOTAL | Varones | Mujeres |
| ENERO 2025 | -6,08 | -6,58 | -5,75 | -6,36 | -5,71 | -7,06 | -6,06 | -6,67 | -5,67 |
| FEBRERO 2025 | -6,05 | -6,73 | -5,59 | -6,19 | -5,79 | -6,63 | -6,04 | -6,83 | -5,53 |
| MARZO 2025 | -5,39 | -6,22 | -4,83 | -3,65 | -3,14 | -4,21 | -5,53 | -6,55 | -4,87 |
| ABRIL 2025 | -5,77 | -6,25 | -5,45 | -5,66 | -4,61 | -6,83 | -5,78 | -6,41 | -5,37 |
| MAYO 2025 | -5,87 | -6,61 | -5,38 | -4,51 | -3,77 | -5,32 | -5,97 | -6,89 | -5,38 |
| JUNIO 2025 | -6,06 | -6,88 | -5,52 | -4,81 | -3,84 | -5,88 | -6,15 | -7,18 | -5,50 |
| JULIO 2025 | -5,71 | -6,52 | -5,18 | -6,16 | -4,64 | -7,80 | -5,68 | -6,70 | -5,03 |
| AGOSTO 2025 | -5,66 | -6,53 | -5,09 | -5,35 | -4,04 | -6,75 | -5,68 | -6,77 | -4,99 |
| SEPTIEMBRE 2025 | -5,97 | -6,73 | -5,46 | -4,38 | -3,77 | -5,04 | -6,09 | -7,05 | -5,49 |
| OCTUBRE 2025 | -6,08 | -6,88 | -5,56 | -3,34 | -2,62 | -4,12 | -6,31 | -7,35 | -5,65 |
| NOVIEMBRE 2025 | -6,23 | -6,84 | -5,83 | -4,26 | -3,47 | -5,12 | -6,39 | -7,21 | -5,87 |
| DICIEMBRE 2025 | -5,94 | -6,27 | -5,72 | -4,82 | -3,65 | -6,11 | -6,03 | -6,54 | -5,69 |
| ENERO 2026 | -6,17 | -6,39 | -6,02 | -3,97 | -2,62 | -5,44 | -6,34 | -6,79 | -6,06 |
| FEBRERO 2026 | -5,81 | -5,94 | -5,73 | -2,81 | -1,57 | -4,15 | -6,06 | -6,42 | -5,83 |
| MARZO 2026 | -6,22 | -6,35 | -6,13 | -4,33 | -3,42 | -5,32 | -6,37 | -6,68 | -6,18 |
| ABRIL 2026 | -6,20 | -6,48 | -6,01 | -4,36 | -3,56 | -5,26 | -6,33 | -6,78 | -6,05 |
| MAYO 2026 | | | | | | | | | |
| JUNIO 2026 | | | | | | | | | |
| JULIO 2026 | | | | | | | | | |
| AGOSTO 2026 | | | | | | | | | |
| SEPTIEMBRE 2026 | | | | | | | | | |
| OCTUBRE 2026 | | | | | | | | | |
| NOVIEMBRE 2026 | | | | | | | | | |
| DICIEMBRE 2026 | | | | | | | | | |

Fuente: Elaboración propia a partir de datos del Servicio Público de Empleo Estatal.

DEMANDANTES DE EMPLEO, PARO, CONTRATOS Y PRESTACIONES POR DESEMPLEO

abril 2026

PORCENTAJES DE POBLACIÓN JOVEN EN EL PARO REGISTRADO POR COMUNIDADES AUTÓNOMAS, PROVINCIAS Y SEXO MENORES DE 25 AÑOS - AMBOS SEXOS

| Comunidades Autónomas, Provincias y sexo | TOTAL 16y+ años | MENORES DE 25 AÑOS | | | |
|---|--------------------|---------------------|--------------------------|--------------------------|-------------------------|
| | | TOTAL 16-24 años | % en cada Prov y CCAA | Distribución s/ Total | Distribución en CCAA |
| Almería | 41.257 | 3.624 | 8,78% | 2,14% | 7,93% |
| Cádiz | 105.083 | 7.770 | 7,39% | 4,58% | 17,01% |
| Córdoba | 47.522 | 3.833 | 8,07% | 2,26% | 8,39% |
| Granada | 63.214 | 5.889 | 9,32% | 3,47% | 12,89% |
| Huelva | 27.315 | 2.424 | 8,87% | 1,43% | 5,31% |
| Jaén | 32.127 | 3.163 | 9,85% | 1,86% | 6,92% |
| Málaga | 104.415 | 7.789 | 7,46% | 4,59% | 17,05% |
| Sevilla | 136.312 | 11.199 | 8,22% | 6,60% | 24,51% |
| ANDALUCIA | 557.245 | 45.691 | 8,20% | 26,93% | 100,00% |
| Huesca | 6.510 | 679 | 10,43% | 0,40% | 15,19% |
| Teruel | 4.024 | 429 | 10,66% | 0,25% | 9,60% |
| Zaragoza | 37.973 | 3.361 | 8,85% | 1,98% | 75,21% |
| ARAGON | 48.507 | 4.469 | 9,21% | 2,63% | 100,00% |
| ASTURIAS, PRINCIPADO DE | 50.480 | 3.656 | 7,24% | 2,15% | |
| BALEARS, ILLES | 24.546 | 2.640 | 10,76% | 1,56% | |
| Las Palmas | 74.845 | 4.108 | 5,49% | 2,42% | 52,07% |
| Santa Cruz de Tenerife | 70.516 | 3.781 | 5,36% | 2,23% | 47,93% |
| CANARIAS | 145.361 | 7.889 | 5,43% | 4,65% | 100,00% |
| CANTABRIA | 27.925 | 1.973 | 7,07% | 1,16% | |
| Albacete | 20.941 | 1.591 | 7,60% | 0,94% | 17,62% |
| Ciudad Real | 30.731 | 2.462 | 8,01% | 1,45% | 27,27% |
| Cuenca | 9.013 | 734 | 8,14% | 0,43% | 8,13% |
| Guadalajara | 12.264 | 939 | 7,66% | 0,55% | 10,40% |
| Toledo | 44.188 | 3.301 | 7,47% | 1,95% | 36,57% |
| CASTILLA-LA MANCHA | 117.137 | 9.027 | 7,71% | 5,32% | 100,00% |
| Ávila | 8.228 | 555 | 6,75% | 0,33% | 7,39% |
| Burgos | 12.708 | 898 | 7,07% | 0,53% | 11,96% |
| León | 20.199 | 1.389 | 6,88% | 0,82% | 18,50% |
| Palencia | 6.027 | 507 | 8,41% | 0,30% | 6,75% |
| Salamanca | 15.830 | 1.262 | 7,97% | 0,74% | 16,80% |
| Segovia | 4.593 | 343 | 7,47% | 0,20% | 4,57% |
| Soria | 2.737 | 282 | 10,30% | 0,17% | 3,75% |
| Valladolid | 21.110 | 1.688 | 8,00% | 0,99% | 22,48% |
| Zamora | 8.332 | 586 | 7,03% | 0,35% | 7,80% |
| CASTILLA Y LEON | 99.764 | 7.510 | 7,53% | 4,43% | 100,00% |
| Barcelona | 235.846 | 14.132 | 5,99% | 8,33% | 71,06% |
| Girona | 26.815 | 1.859 | 6,93% | 1,10% | 9,35% |
| Lleida | 15.360 | 1.428 | 9,30% | 0,84% | 7,18% |
| Tarragona | 36.506 | 2.469 | 6,76% | 1,45% | 12,41% |
| CATALUÑA | 314.527 | 19.888 | 6,32% | 11,72% | 100,00% |
| Alicante-Alacant | 115.728 | 6.551 | 5,66% | 3,86% | 37,63% |
| Castellón-Castelló | 31.261 | 2.194 | 7,02% | 1,29% | 12,60% |
| Valencia-València | 138.761 | 8.666 | 6,25% | 5,11% | 49,77% |
| COMUNITAT VALENCIANA | 285.750 | 17.411 | 6,09% | 10,26% | 100,00% |

abril 2026

PORCENTAJES DE POBLACIÓN JOVEN EN EL PARO REGISTRADO POR COMUNIDADES AUTÓNOMAS, PROVINCIAS Y SEXO MENORES DE 25 AÑOS - AMBOS SEXOS

| Comunidades Autónomas, Provincias y sexo | TOTAL 16y+ años | MENORES DE 25 AÑOS | | | |
|---|--------------------|---------------------|--------------------------|--------------------------|-------------------------|
| | | TOTAL 16-24 años | % en cada Prov y CCAA | Distribución s/ Total | Distribución en CCAA |
| Badajoz | 40.980 | 3.229 | 7,88% | 1,90% | 63,43% |
| Cáceres | 21.888 | 1.862 | 8,51% | 1,10% | 36,57% |
| EXTREMADURA | 62.868 | 5.091 | 8,10% | 3,00% | 100,00% |
| A Coruña | 44.250 | 1.857 | 4,20% | 1,09% | 37,67% |
| Lugo | 11.331 | 554 | 4,89% | 0,33% | 11,24% |
| Ourense | 13.926 | 710 | 5,10% | 0,42% | 14,40% |
| Pontevedra | 42.786 | 1.809 | 4,23% | 1,07% | 36,69% |
| GALICIA | 112.293 | 4.930 | 4,39% | 2,91% | 100,00% |
| MADRID, COMUNIDAD DE | 276.376 | 18.538 | 6,71% | 10,92% | |
| MURCIA, REGION DE | 73.302 | 6.970 | 9,51% | 4,11% | |
| NAVARRA, COM. FORAL DE | 28.903 | 2.724 | 9,42% | 1,61% | |
| Araba/Álava | 17.731 | 1.379 | 7,78% | 0,81% | 15,90% |
| Bizkaia | 58.659 | 4.984 | 8,50% | 2,94% | 57,48% |
| Gipuzkoa | 27.415 | 2.308 | 8,42% | 1,36% | 26,62% |
| PAIS VASCO | 103.805 | 8.671 | 8,35% | 5,11% | 100,00% |
| RIOJA, LA | 12.157 | 869 | 7,15% | 0,51% | |
| CEUTA | 8.666 | 946 | 10,92% | 0,56% | |
| MELILLA | 7.432 | 800 | 10,76% | 0,47% | |
| TOTAL ESTATAL | 2.357.044 | 169.693 | 7,20% | 100,00% | |

Fuente: Elaboración propia a partir de datos del Servicio Público de Empleo Estatal,

AVANCE DE DATOS ESTADÍSTICO: PARO REGISTRADO

abril 2026

PORCENTAJES DE POBLACIÓN JOVEN EN EL PARO REGISTRADO POR COMUNIDADES AUTÓNOMAS, PROVINCIAS Y SEXO MENORES DE 25 AÑOS - MUJERES

| Comunidades Autónomas, Provincias y sexo | TOTAL 16y+ años | MENORES DE 25 AÑOS | | | | |
|---|--------------------|---------------------|--------------------------|--------------------------|-------------------------|-------------------------|
| | | TOTAL 16-24 años | % en cada Prov y CCAA | Distribución s/ Total | Distribución s/ SEXO | Distribución en CCAA |
| Almería | 24.257 | 1.668 | 6,88% | 2,11% | 46,03% | 7,57% |
| Cádiz | 66.442 | 3.797 | 5,71% | 4,80% | 48,87% | 17,23% |
| Córdoba | 29.707 | 1.920 | 6,46% | 2,43% | 50,09% | 8,71% |
| Granada | 37.223 | 2.880 | 7,74% | 3,64% | 48,90% | 13,07% |
| Huelva | 16.234 | 1.090 | 6,71% | 1,38% | 44,97% | 4,95% |
| Jaén | 21.490 | 1.679 | 7,81% | 2,12% | 53,08% | 7,62% |
| Málaga | 62.998 | 3.517 | 5,58% | 4,45% | 45,15% | 15,96% |
| Sevilla | 85.236 | 5.486 | 6,44% | 6,94% | 48,99% | 24,89% |
| ANDALUCIA | 343.587 | 22.037 | 6,41% | 27,88% | 48,23% | 100,00% |
| Huesca | 3.818 | 297 | 7,78% | 0,38% | 43,74% | 14,77% |
| Teruel | 2.385 | 173 | 7,25% | 0,22% | 40,33% | 8,60% |
| Zaragoza | 23.703 | 1.541 | 6,50% | 1,95% | 45,85% | 76,63% |
| ARAGON | 29.906 | 2.011 | 6,72% | 2,54% | 45,00% | 100,00% |
| ASTURIAS, PRINCIPADO DE | 29.636 | 1.593 | 5,38% | 2,02% | 43,57% | |
| BALEARIS, ILLES | 14.024 | 1.143 | 8,15% | 1,45% | 43,30% | |
| Las Palmas | 42.771 | 1.793 | 4,19% | 2,27% | 43,65% | 51,93% |
| Santa Cruz de Tenerife | 40.516 | 1.660 | 4,10% | 2,10% | 43,90% | 48,07% |
| CANARIAS | 83.287 | 3.453 | 4,15% | 4,37% | 43,77% | 100,00% |
| CANTABRIA | 16.569 | 881 | 5,32% | 1,11% | 44,65% | |
| Albacete | 13.953 | 804 | 5,76% | 1,02% | 50,53% | 17,97% |
| Ciudad Real | 20.897 | 1.265 | 6,05% | 1,60% | 51,38% | 28,28% |
| Cuenca | 5.644 | 353 | 6,25% | 0,45% | 48,09% | 7,89% |
| Guadalajara | 7.390 | 396 | 5,36% | 0,50% | 42,17% | 8,85% |
| Toledo | 28.956 | 1.655 | 5,72% | 2,09% | 50,14% | 37,00% |
| CASTILLA-LA MANCHA | 76.840 | 4.473 | 5,82% | 5,66% | 49,55% | 100,00% |
| Ávila | 4.841 | 238 | 4,92% | 0,30% | 42,88% | 6,75% |
| Burgos | 7.645 | 382 | 5,00% | 0,48% | 42,54% | 10,84% |
| León | 11.951 | 648 | 5,42% | 0,82% | 46,65% | 18,38% |
| Palencia | 3.614 | 242 | 6,70% | 0,31% | 47,73% | 6,87% |
| Salamanca | 9.676 | 619 | 6,40% | 0,78% | 49,05% | 17,56% |
| Segovia | 2.735 | 150 | 5,48% | 0,19% | 43,73% | 4,26% |
| Soria | 1.440 | 102 | 7,08% | 0,13% | 36,17% | 2,89% |
| Valladolid | 12.923 | 854 | 6,61% | 1,08% | 50,59% | 24,23% |
| Zamora | 4.960 | 290 | 5,85% | 0,37% | 49,49% | 8,23% |
| CASTILLA Y LEON | 59.785 | 3.525 | 5,90% | 4,46% | 46,94% | 100,00% |
| Barcelona | 136.317 | 6.150 | 4,51% | 7,78% | 43,52% | 70,30% |
| Girona | 15.388 | 797 | 5,18% | 1,01% | 42,87% | 9,11% |
| Lleida | 9.101 | 657 | 7,22% | 0,83% | 46,01% | 7,51% |
| Tarragona | 21.714 | 1.144 | 5,27% | 1,45% | 46,33% | 13,08% |
| CATALUÑA | 182.520 | 8.748 | 4,79% | 11,07% | 43,99% | 100,00% |
| Alicante-Alacant | 70.327 | 3.092 | 4,40% | 3,91% | 47,20% | 38,22% |
| Castellón-Castelló | 19.546 | 993 | 5,08% | 1,26% | 45,26% | 12,27% |
| Valencia-València | 85.918 | 4.006 | 4,66% | 5,07% | 46,23% | 49,51% |
| COMUNITAT VALENCIANA | 175.791 | 8.091 | 4,60% | 10,23% | 46,47% | 100,00% |

abril 2026

PORCENTAJES DE POBLACIÓN JOVEN EN EL PARO REGISTRADO POR COMUNIDADES AUTÓNOMAS, PROVINCIAS Y SEXO MENORES DE 25 AÑOS - MUJERES

| Comunidades Autónomas, Provincias y sexo | TOTAL 16y+ años | MENORES DE 25 AÑOS | | | | |
|---|--------------------|---------------------|--------------------------|--------------------------|-------------------------|-------------------------|
| | | TOTAL 16-24 años | % en cada Prov y CCAA | Distribución s/ Total | Distribución s/ SEXO | Distribución en CCAA |
| Badajoz | 27.299 | 1.673 | 6,13% | 2,12% | 51,81% | 64,52% |
| Cáceres | 13.461 | 920 | 6,83% | 1,16% | 49,41% | 35,48% |
| EXTREMADURA | 40.760 | 2.593 | 6,36% | 3,28% | 50,93% | 100,00% |
| A Coruña | 25.787 | 874 | 3,39% | 1,11% | 47,07% | 38,38% |
| Lugo | 6.529 | 251 | 3,84% | 0,32% | 45,31% | 11,02% |
| Ourense | 8.108 | 341 | 4,21% | 0,43% | 48,03% | 14,98% |
| Pontevedra | 25.130 | 811 | 3,23% | 1,03% | 44,83% | 35,62% |
| GALICIA | 65.554 | 2.277 | 3,47% | 2,88% | 46,19% | 100,00% |
| MADRID, COMUNIDAD DE | 164.212 | 8.397 | 5,11% | 10,62% | 45,30% | |
| MURCIA, REGION DE | 46.006 | 3.374 | 7,33% | 4,27% | 48,41% | |
| NAVARRA, COM. FORAL DE | 17.782 | 1.220 | 6,86% | 1,54% | 44,79% | |
| Araba/Álava | 10.642 | 626 | 5,88% | 0,79% | 45,40% | 16,06% |
| Bizkaia | 34.001 | 2.254 | 6,63% | 2,85% | 45,22% | 57,84% |
| Gipuzkoa | 15.803 | 1.017 | 6,44% | 1,29% | 44,06% | 26,10% |
| PAIS VASCO | 60.446 | 3.897 | 6,45% | 4,93% | 44,94% | 100,00% |
| RIOJA, LA | 7.380 | 404 | 5,47% | 0,51% | 46,49% | |
| CEUTA | 5.505 | 506 | 9,19% | 0,64% | 53,49% | |
| MELILLA | 4.836 | 433 | 8,95% | 0,55% | 54,13% | |
| TOTAL ESTATAL | 1.424.426 | 79.056 | 5,55% | 100,00% | 46,59% | |

Fuente: Elaboración propia a partir de datos del Servicio Público de Empleo Estatal,

AVANCE DE DATOS ESTADÍSTICO: PARO REGISTRADO

abril 2026

PORCENTAJES DE POBLACIÓN JOVEN EN EL PARO REGISTRADO POR COMUNIDADES AUTÓNOMAS, PROVINCIAS Y SEXO MENORES DE 25 AÑOS - VARONES

| Comunidades Autónomas, Provincias y sexo | TOTAL 16y+ años | MENORES DE 25 AÑOS | | | | |
|---|--------------------|---------------------|--------------------------|--------------------------|-------------------------|-------------------------|
| | | TOTAL 16-24 años | % en cada Prov y CCAA | Distribución s/ Total | Distribución s/ SEXO | Distribución en CCAA |
| Almería | 17.000 | 1.956 | 11,51% | 2,16% | 53,97% | 8,27% |
| Cádiz | 38.641 | 3.973 | 10,28% | 4,38% | 51,13% | 16,80% |
| Córdoba | 17.815 | 1.913 | 10,74% | 2,11% | 49,91% | 8,09% |
| Granada | 25.991 | 3.009 | 11,58% | 3,32% | 51,10% | 12,72% |
| Huelva | 11.081 | 1.334 | 12,04% | 1,47% | 55,03% | 5,64% |
| Jaén | 10.637 | 1.484 | 13,95% | 1,64% | 46,92% | 6,27% |
| Málaga | 41.417 | 4.272 | 10,31% | 4,71% | 54,85% | 18,06% |
| Sevilla | 51.076 | 5.713 | 11,19% | 6,30% | 51,01% | 24,15% |
| ANDALUCIA | 213.658 | 23.654 | 11,07% | 26,10% | 51,77% | 100,00% |
| Huesca | 2.692 | 382 | 14,19% | 0,42% | 56,26% | 15,54% |
| Teruel | 1.639 | 256 | 15,62% | 0,28% | 59,67% | 10,41% |
| Zaragoza | 14.270 | 1.820 | 12,75% | 2,01% | 54,15% | 74,04% |
| ARAGON | 18.601 | 2.458 | 13,21% | 2,71% | 55,00% | 100,00% |
| ASTURIAS, PRINCIPADO DE | 20.844 | 2.063 | 9,90% | 2,28% | 56,43% | |
| BALEARIS, ILLES | 10.522 | 1.497 | 14,23% | 1,65% | 56,70% | |
| Las Palmas | 32.074 | 2.315 | 7,22% | 2,55% | 56,35% | 52,19% |
| Santa Cruz de Tenerife | 30.000 | 2.121 | 7,07% | 2,34% | 56,10% | 47,81% |
| CANARIAS | 62.074 | 4.436 | 7,15% | 4,89% | 56,23% | 100,00% |
| CANTABRIA | 11.356 | 1.092 | 9,62% | 1,20% | 55,35% | |
| Albacete | 6.988 | 787 | 11,26% | 0,87% | 49,47% | 17,28% |
| Ciudad Real | 9.834 | 1.197 | 12,17% | 1,32% | 48,62% | 26,28% |
| Cuenca | 3.369 | 381 | 11,31% | 0,42% | 51,91% | 8,37% |
| Guadalajara | 4.874 | 543 | 11,14% | 0,60% | 57,83% | 11,92% |
| Toledo | 15.232 | 1.646 | 10,81% | 1,82% | 49,86% | 36,14% |
| CASTILLA-LA MANCHA | 40.297 | 4.554 | 11,30% | 5,02% | 50,45% | 100,00% |
| Ávila | 3.387 | 317 | 9,36% | 0,35% | 57,12% | 7,95% |
| Burgos | 5.063 | 516 | 10,19% | 0,57% | 57,46% | 12,95% |
| León | 8.248 | 741 | 8,98% | 0,82% | 53,35% | 18,59% |
| Palencia | 2.413 | 265 | 10,98% | 0,29% | 52,27% | 6,65% |
| Salamanca | 6.154 | 643 | 10,45% | 0,71% | 50,95% | 16,14% |
| Segovia | 1.858 | 193 | 10,39% | 0,21% | 56,27% | 4,84% |
| Soria | 1.297 | 180 | 13,88% | 0,20% | 63,83% | 4,52% |
| Valladolid | 8.187 | 834 | 10,19% | 0,92% | 49,41% | 20,93% |
| Zamora | 3.372 | 296 | 8,78% | 0,33% | 50,51% | 7,43% |
| CASTILLA Y LEON | 39.979 | 3.985 | 9,97% | 4,40% | 53,06% | 100,00% |
| Barcelona | 99.529 | 7.982 | 8,02% | 8,81% | 56,48% | 71,65% |
| Girona | 11.427 | 1.062 | 9,29% | 1,17% | 57,13% | 9,53% |
| Lleida | 6.259 | 771 | 12,32% | 0,85% | 53,99% | 6,92% |
| Tarragona | 14.792 | 1.325 | 8,96% | 1,46% | 53,67% | 11,89% |
| CATALUÑA | 132.007 | 11.140 | 8,44% | 12,29% | 56,01% | 100,00% |
| Alicante-Alacant | 45.401 | 3.459 | 7,62% | 3,82% | 52,80% | 37,11% |
| Castellón-Castelló | 11.715 | 1.201 | 10,25% | 1,33% | 54,74% | 12,89% |
| Valencia-València | 52.843 | 4.660 | 8,82% | 5,14% | 53,77% | 50,00% |
| COMUNITAT VALENCIANA | 109.959 | 9.320 | 8,48% | 10,28% | 53,53% | 100,00% |

abril 2026

PORCENTAJES DE POBLACIÓN JOVEN EN EL PARO REGISTRADO POR COMUNIDADES AUTÓNOMAS, PROVINCIAS Y SEXO MENORES DE 25 AÑOS - VARONES

| Comunidades Autónomas, Provincias y sexo | TOTAL 16y+ años | MENORES DE 25 AÑOS | | | | |
|---|--------------------|---------------------|--------------------------|--------------------------|-------------------------|-------------------------|
| | | TOTAL 16-24 años | % en cada Prov y CCAA | Distribución s/ Total | Distribución s/ SEXO | Distribución en CCAA |
| Badajoz | 13.681 | 1.556 | 11,37% | 1,72% | 48,19% | 62,29% |
| Cáceres | 8.427 | 942 | 11,18% | 1,04% | 50,59% | 37,71% |
| EXTREMADURA | 22.108 | 2.498 | 11,30% | 2,76% | 49,07% | 100,00% |
| A Coruña | 18.463 | 983 | 5,32% | 1,08% | 52,93% | 37,05% |
| Lugo | 4.802 | 303 | 6,31% | 0,33% | 54,69% | 11,42% |
| Ourense | 5.818 | 369 | 6,34% | 0,41% | 51,97% | 13,91% |
| Pontevedra | 17.656 | 998 | 5,65% | 1,10% | 55,17% | 37,62% |
| GALICIA | 46.739 | 2.653 | 5,68% | 2,93% | 53,81% | 100,00% |
| MADRID, COMUNIDAD DE | 112.164 | 10.141 | 9,04% | 11,19% | 54,70% | |
| MURCIA, REGION DE | 27.296 | 3.596 | 13,17% | 3,97% | 51,59% | |
| NAVARRA, COM. FORAL DE | 11.121 | 1.504 | 13,52% | 1,66% | 55,21% | |
| Araba/Álava | 7.089 | 753 | 10,62% | 0,83% | 54,60% | 15,77% |
| Bizkaia | 24.658 | 2.730 | 11,07% | 3,01% | 54,78% | 57,18% |
| Gipuzkoa | 11.612 | 1.291 | 11,12% | 1,42% | 55,94% | 27,04% |
| PAIS VASCO | 43.359 | 4.774 | 11,01% | 5,27% | 55,06% | 100,00% |
| RIOJA, LA | 4.777 | 465 | 9,73% | 0,51% | 53,51% | |
| CEUTA | 3.161 | 440 | 13,92% | 0,49% | 46,51% | |
| MELILLA | 2.596 | 367 | 14,14% | 0,40% | 45,88% | |
| TOTAL ESTATAL | 932.618 | 90.637 | 9,72% | 100,00% | 53,41% | |

Fuente: Elaboración propia a partir de datos del Servicio Público de Empleo Estatal,

AVANCE DE DATOS ESTADÍSTICO: PARO REGISTRADO

Jóvenes 16 a 29 años

abril 2026

Jóvenes de 16 a 29 años

El paro registrado se reduce en abril en 26.092 personas entre los menores de 30 años y baja un 4,85% en el último año

Al finalizar el mes de abril, **el número de personas entre 16 y 29 años inscritos en las Oficinas de los Servicios Públicos de Empleo ha sido de 344.845**, un 7,03% menos que el mes pasado, lo que representa una bajada de 26.092 desempleados. Por otro lado, hay 17.566 parados menos que en abril de 2025, lo que indica una bajada en los últimos doce meses del 4,85%.

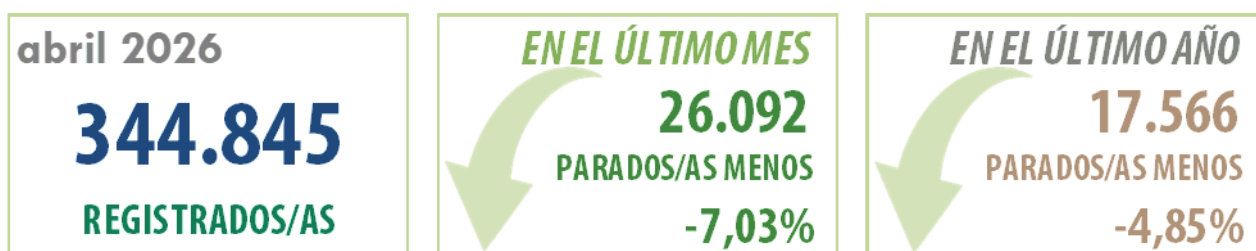

El peso de los menores de 30 años, en el conjunto del paro registrado, ha subido ligeramente en el último año, pasando del 14,42% en abril de 2025 al 14,63% en abril de 2026.

SEGÚN EL SEXO

Mayor presencia de mujeres en el paro registrado. Del conjunto de paro registrado, 177.474 son mujeres (51,5%) y 167.371 son varones (48,5%).

En abril el paro bajó más entre las mujeres. En este colectivo ha bajado un 7,1%, llegando hasta las 177.474, 13.632 desempleadas menos que el mes pasado. Entre los varones la cifra baja a los 167.371, 12.460 parados menos que en marzo, una disminución del 6,9%. Con relación al año anterior, se ha registrado un descenso de 10.053 personas entre las mujeres (-5,4%) y una bajada de 7.513 entre los varones (-4,3%).

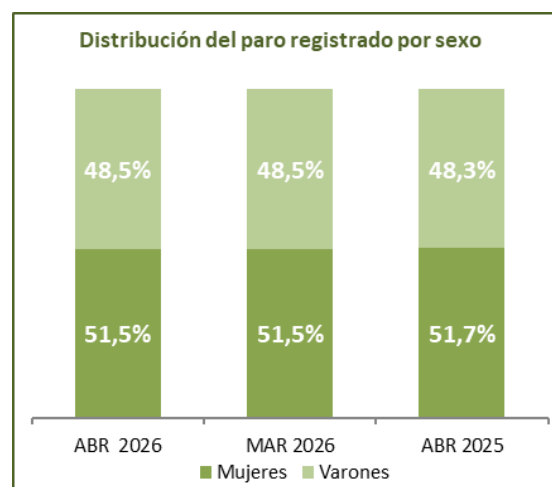

SEGÚN LAS EDADES

De cada cinco parados jóvenes registrados, tres tienen más de 24 años. La composición según edades es como sigue: un 14,1% son menores de 20 años, un 35,1% tiene entre 20 y 24 años y el 50,8% tiene 25 y más años.

En abril el paro descende en todos los grupos de edad. En el segmento de 20 a 24 años la cifra se sitúa en 121.135, 16.653 parados menos y un 12,1% de bajada respecto al mes pasado; entre los 16 a 19 años el número de registros llega a 48.558, una bajada del 5,1% y 2.631 desempleados menos, entre los 25 a 29 años baja un 3,7%, llegando hasta los 175.152 y 6.808 desocupados menos.

En los últimos doce meses el paro bajó en todos los grupos de edades y sexo. Los descensos de paro anual más importantes han sido entre las mujeres de 20 a 24 años con un 5,5% menos y en el grupo de las mujeres de 25 a 29 años con un 5,4%. Bajó menos entre los varones de 16 a 19 años un 1,8%.

abril 2026

Jóvenes de 16 a 29 años

Jóvenes en el paro registrado en Comunidades y Provincias

Hay siete comunidades con porcentajes de jóvenes en el paro registrado por debajo de la media estatal (14,6%). Las comunidades con los porcentajes más elevados son Murcia (17,8%), Aragón (17,4%), Navarra (17,3%) y Baleares (17,2%). En Galicia (11,9%), Canarias (12,6%), Comunidad Valenciana (13,0%) y Cataluña (13,4%) se dan los porcentajes de jóvenes más bajos. En Ceuta se alcanza el 19,1% y el 20,1% en Melilla.

Entre las provincias, veintiuna tienen porcentajes por debajo de la media. Los porcentajes más elevados se concentran en Huesca (19,4%), Soria (19,1%), Jaén (18,9%) y Teruel (18,5%). En Pontevedra (11,6%), A Coruña (11,6%), Alicante (12,0%) y Tenerife (12,5%) se producen los porcentajes más bajos.

Principales cambios de paro registrado en Comunidades

En el último mes el paro registrado baja en todas las comunidades, ha sido en Baleares (-19,5%), Cantabria (-10,8%), Extremadura (-9,7%) y en País Vasco (-8,6%) donde más ha bajado. Y se ha reducido menos en Comunidad Valenciana (-3,1%), Canarias (-3,2%), Asturias (-5,2%) y Galicia (-5,4%). En Ceuta baja un 3,1% y en Melilla baja un 4,2%.

Respecto a abril de 2025, el paro ha bajado en catorce comunidades. Descendió más en Andalucía (-10,0%), Extremadura (-9,0%), Baleares (-8,0%) y Murcia (-6,3%). Creció en Galicia (+3,1%), Asturias (+0,9%) y Cantabria (+0,8%). En Ceuta baja un 10,3% y en Melilla baja un 11,1%.

Principales cambios de paro registrado en Provincias

En abril el desempleo baja en todas las provincias. Los descensos más importantes han tenido lugar en Baleares (-19,5%), Huelva (-12,5%), Palencia (-12,2%) y Badajoz (-10,9%). Bajó menos en Ourense (-2,7%), Castellón (-2,8%), Zamora (-2,9%) y Valencia (-3,1%).

En los últimos doce meses el paro bajó en treinta y siete provincias. Se redujo más en Córdoba (-12,8%), Álava (-12,3%), Cádiz (-12,1%) y Badajoz (-10,5%). Y las subidas más importantes se han registrado en Ourense (+5,2%), Soria (+4,2%), Pontevedra (+4,0%) y Lugo (+3,9%).

VARIACIONES RELATIVAS DE PARO REGISTRADO JOVEN (16-29 AÑOS) POR COMUNIDADES AUTÓNOMAS

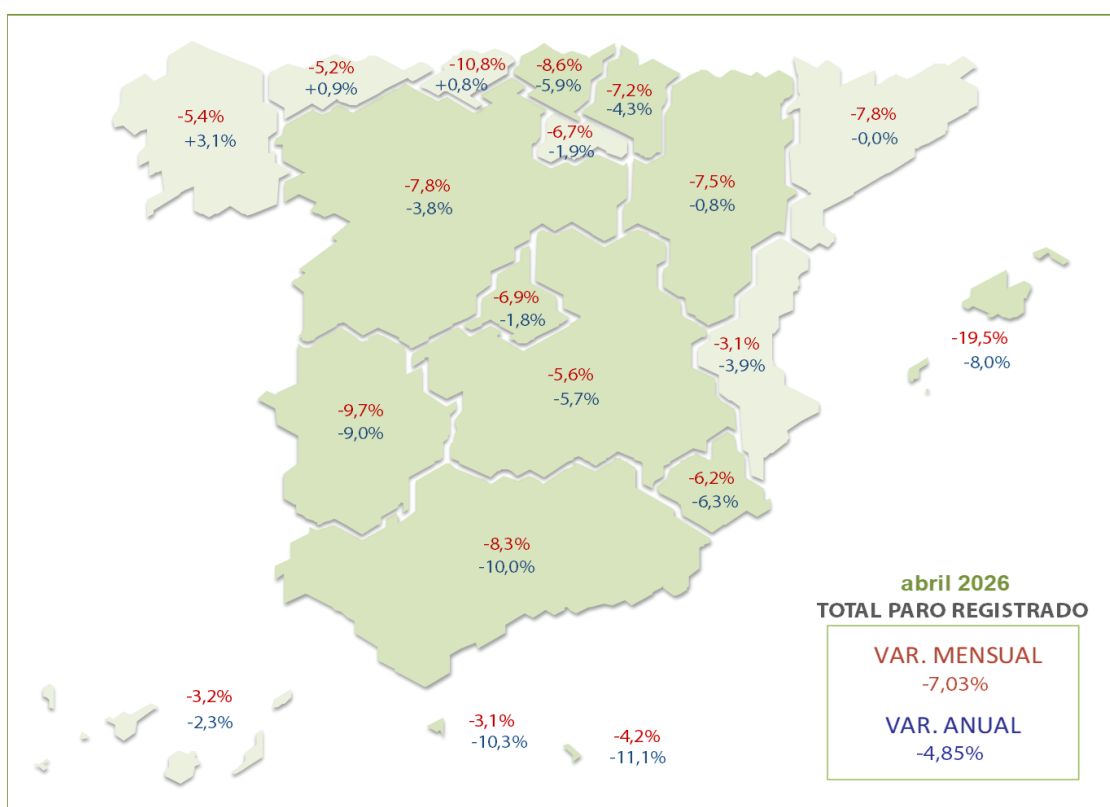

Fuente: Elaboración propia a partir de datos del SEPE: ESTADÍSTICA DE DEMANDANTES DE EMPLEO, PUESTOS DE TRABAJO Y COLOCACIONES

abril 2026

PARO REGISTRADO POR SEXO Y GRUPOS DE EDADES

| Sexo y Grupos de edades | abril 2026 | Variación Mensual marzo 2026 | | | Variación Anual abril 2025 | | |
|----------------------------|----------------|---------------------------------|---------------|----------------|-------------------------------|--------------|----------------|
| | Dato | Absoluta | Relativa | Dato | Absoluta | Relativa | Dato |
| AMBOS SEXOS | | | | | | | |
| De 16 a 19 años | 48.558 | -2.631 | -5,14 | 51.189 | -1.482 | -2,96 | 50.040 |
| De 20 a 24 años | 121.135 | -16.653 | -12,09 | 137.788 | -6.254 | -4,91 | 127.389 |
| TOTAL 16-24 años | 169.693 | -19.284 | -10,20 | 188.977 | -7.736 | -4,36 | 177.429 |
| De 25 a 29 años | 175.152 | -6.808 | -3,74 | 181.960 | -9.830 | -5,31 | 184.982 |
| TOTAL 16-29 años | 344.845 | -26.092 | -7,03 | 370.937 | -17.566 | -4,85 | 362.411 |
| De 30 a 34 años | 192.606 | -6.037 | -3,04 | 198.643 | -15.946 | -7,65 | 208.552 |
| TOTAL 16-34 años | 537.451 | -32.129 | -5,64 | 569.580 | -33.512 | -5,87 | 570.963 |
| De 35 y más años | 1.819.593 | -30.539 | -1,65 | 1.850.132 | -122.162 | -6,29 | 1.941.755 |
| Total 16 y más años | 2.357.044 | -62.668 | -2,59 | 2.419.712 | -155.674 | -6,20 | 2.512.718 |
| VARONES | | | | | | | |
| De 16 a 19 años | 28.873 | -1.497 | -4,93 | 30.370 | -534 | -1,82 | 29.407 |
| De 20 a 24 años | 61.764 | -7.456 | -10,77 | 69.220 | -2.813 | -4,36 | 64.577 |
| TOTAL 16-24 años | 90.637 | -8.953 | -8,99 | 99.590 | -3.347 | -3,56 | 93.984 |
| De 25 a 29 años | 76.734 | -3.507 | -4,37 | 80.241 | -4.166 | -5,15 | 80.900 |
| TOTAL 16-29 años | 167.371 | -12.460 | -6,93 | 179.831 | -7.513 | -4,30 | 174.884 |
| De 30 a 34 años | 75.613 | -2.927 | -3,73 | 78.540 | -5.980 | -7,33 | 81.593 |
| TOTAL 16-34 años | 242.984 | -15.387 | -5,96 | 258.371 | -13.493 | -5,26 | 256.477 |
| De 35 y más años | 689.634 | -13.135 | -1,87 | 702.769 | -51.120 | -6,90 | 740.754 |
| Total 16 y más años | 932.618 | -28.522 | -2,97 | 961.140 | -64.613 | -6,48 | 997.231 |
| MUJERES | | | | | | | |
| De 16 a 19 años | 19.685 | -1.134 | -5,45 | 20.819 | -948 | -4,59 | 20.633 |
| De 20 a 24 años | 59.371 | -9.197 | -13,41 | 68.568 | -3.441 | -5,48 | 62.812 |
| TOTAL 16-24 años | 79.056 | -10.331 | -11,56 | 89.387 | -4.389 | -5,26 | 83.445 |
| De 25 a 29 años | 98.418 | -3.301 | -3,25 | 101.719 | -5.664 | -5,44 | 104.082 |
| TOTAL 16-29 años | 177.474 | -13.632 | -7,13 | 191.106 | -10.053 | -5,36 | 187.527 |
| De 30 a 34 años | 116.993 | -3.110 | -2,59 | 120.103 | -9.966 | -7,85 | 126.959 |
| TOTAL 16-34 años | 294.467 | -16.742 | -5,38 | 311.209 | -20.019 | -6,37 | 314.486 |
| De 35 y más años | 1.129.959 | -17.404 | -1,52 | 1.147.363 | -71.042 | -5,92 | 1.201.001 |
| Total 16 y más años | 1.424.426 | -34.146 | -2,34 | 1.458.572 | -91.061 | -6,01 | 1.515.487 |

Fuente: Elaboración propia a partir de datos del Servicio Público de Empleo Estatal,

ESTADÍSTICA DE DEMANDANTES DE EMPLEO, PUESTOS DE TRABAJO Y COLOCACIONES

abril 2026

PORCENTAJES DE JÓVENES DE 16 A 29 AÑOS EN EL PARO REGISTRADO POR PERÍODO Y SEXO

Para cada caso porcentajes sobre el total de Paro Registrado

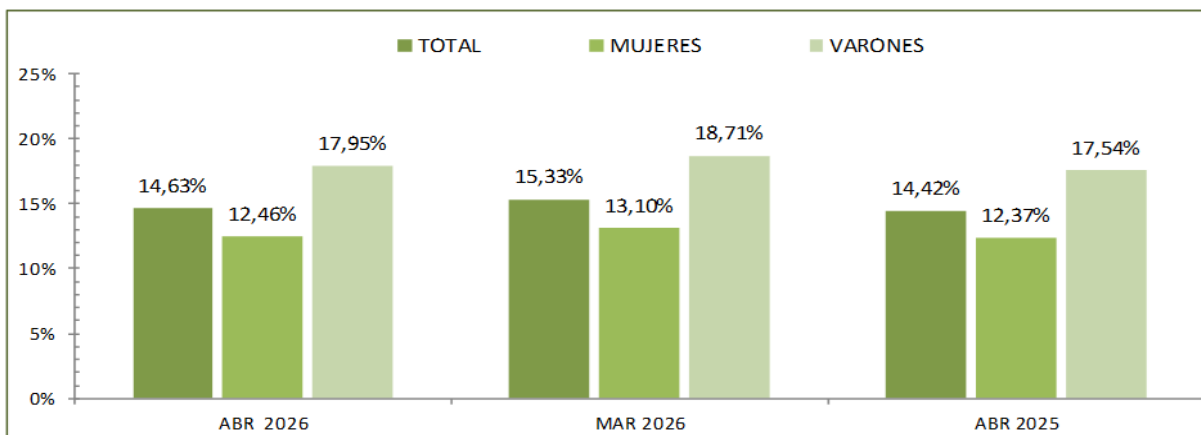

Fuente: Elaboración propia a partir de datos del Servicio Público de Empleo Estatal,
ESTADÍSTICA DE DEMANDANTES DE EMPLEO, PUESTOS DE TRABAJO Y COLOCACIONES

DISTRIBUCIÓN SEGÚN EL SEXO

Para cada caso porcentajes sobre el total de Paro Registrado

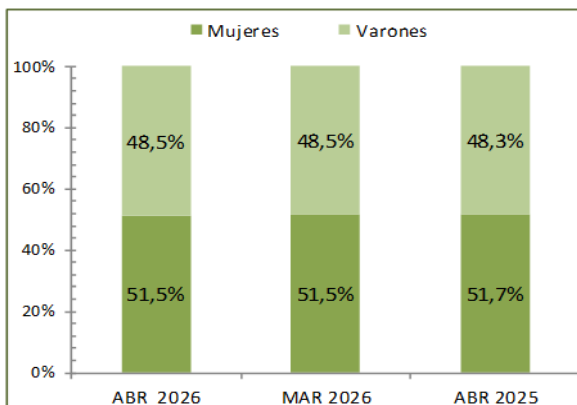

DISTRIBUCIÓN SEGÚN LAS EDADES

Para cada caso porcentajes sobre el total de Paro Registrado

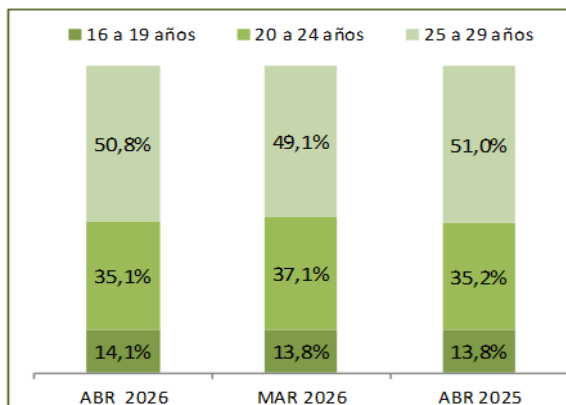

Fuente: Elaboración propia a partir de datos del Servicio Público de Empleo Estatal,
ESTADÍSTICA DE DEMANDANTES DE EMPLEO, PUESTOS DE TRABAJO Y COLOCACIONES

DISTRIBUCIÓN SEGÚN EL SEXO Y LAS EDADES

Para cada caso porcentajes sobre el total de Paro Registrado

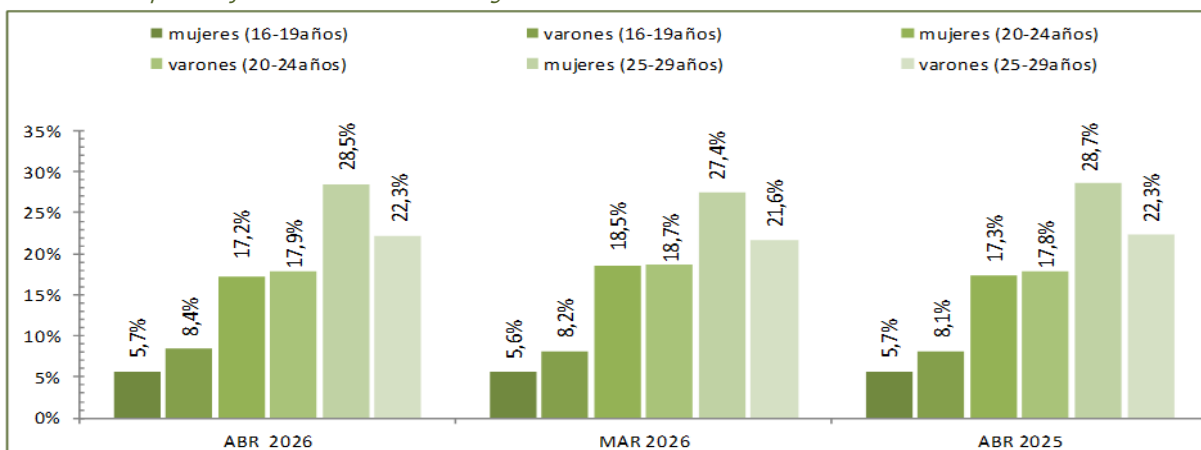

Fuente: Elaboración propia a partir de datos del Servicio Público de Empleo Estatal,
ESTADÍSTICA DE DEMANDANTES DE EMPLEO, PUESTOS DE TRABAJO Y COLOCACIONES

abril 2026

JÓVENES DE 16 a 29 AÑOS

EVOLUCIÓN MENSUAL DEL PARO REGISTRADO

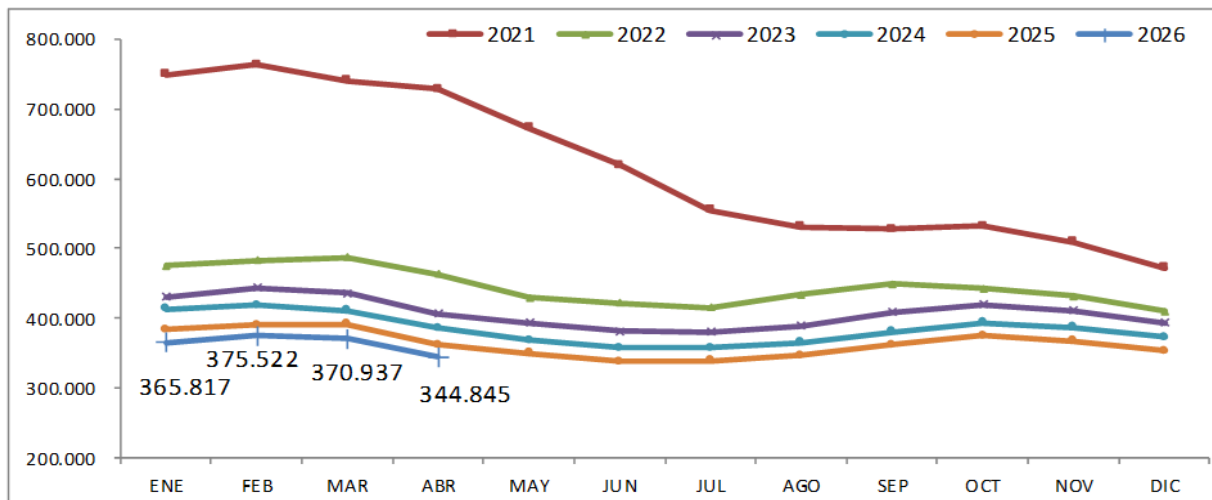

Fuente: Elaboración propia a partir de datos del Servicio Público de Empleo Estatal,
ESTADÍSTICA DE DEMANDANTES DE EMPLEO, PUESTOS DE TRABAJO Y COLOCACIONES

EVOLUCIÓN VARIACIÓN RELATIVA ANUAL DEL PARO REGISTRADO

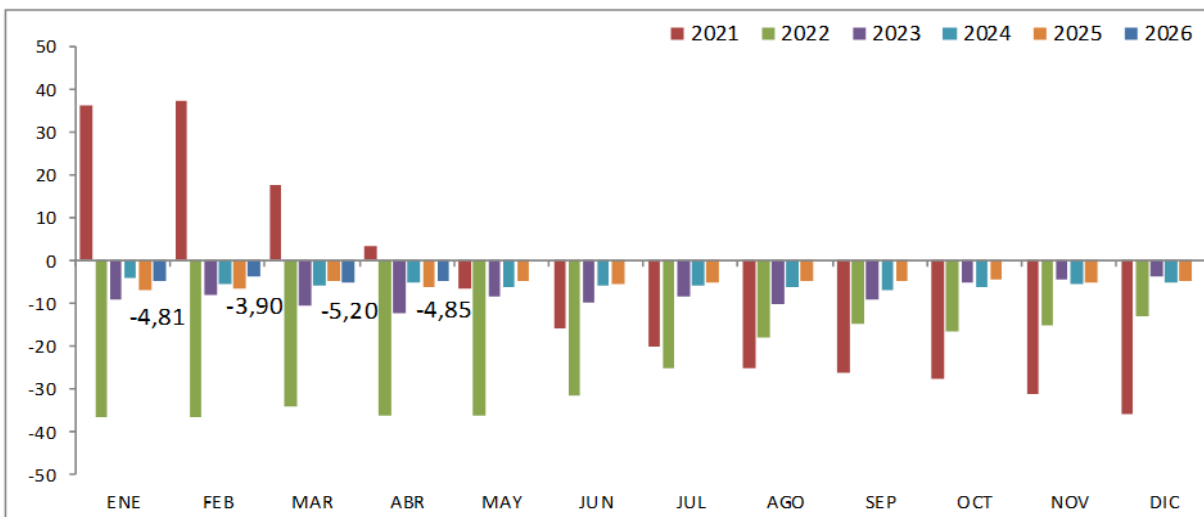

Fuente: Elaboración propia a partir de datos del Servicio Público de Empleo Estatal,
ESTADÍSTICA DE DEMANDANTES DE EMPLEO, PUESTOS DE TRABAJO Y COLOCACIONES

abril 2026

PARO REGISTRADO SEGÚN SEXO, EDADES Y RELACIÓN ENTRE SEXOS POR COMUNIDADES AUTÓNOMAS Y PROVINCIAS

| Comunidades autónomas y provincias | TOTAL EDADES | | | De 16 a 29 años | | | De 30 y más años | | | RELACIÓN ENTRE SEXOS* | | |
|------------------------------------|----------------|----------------|----------------|-----------------|---------------|---------------|------------------|----------------|----------------|-----------------------|--------------|--------------|
| | TOTAL | Varones | Mujeres | TOTAL | Varones | Mujeres | TOTAL | Varones | Mujeres | TOTAL | <30 años | RESTO EDADES |
| Almería | 41.257 | 17.000 | 24.257 | 6.912 | 3.352 | 3.560 | 34.345 | 13.648 | 20.697 | 70,1 | 94,2 | 65,9 |
| Cádiz | 105.083 | 38.641 | 66.442 | 15.208 | 7.092 | 8.116 | 89.875 | 31.549 | 58.326 | 58,2 | 87,4 | 54,1 |
| Córdoba | 47.522 | 17.815 | 29.707 | 7.596 | 3.507 | 4.089 | 39.926 | 14.308 | 25.618 | 60,0 | 85,8 | 55,9 |
| Granada | 63.214 | 25.991 | 37.223 | 11.465 | 5.393 | 6.072 | 51.749 | 20.598 | 31.151 | 69,8 | 88,8 | 66,1 |
| Huelva | 27.315 | 11.081 | 16.234 | 4.326 | 2.174 | 2.152 | 22.989 | 8.907 | 14.082 | 68,3 | 101,0 | 63,3 |
| Jaén | 32.127 | 10.637 | 21.490 | 6.058 | 2.562 | 3.496 | 26.069 | 8.075 | 17.994 | 49,5 | 73,3 | 44,9 |
| Málaga | 104.415 | 41.417 | 62.998 | 14.717 | 7.389 | 7.328 | 89.698 | 34.028 | 55.670 | 65,7 | 100,8 | 61,1 |
| Sevilla | 136.312 | 51.076 | 85.236 | 21.448 | 10.166 | 11.282 | 114.864 | 40.910 | 73.954 | 59,9 | 90,1 | 55,3 |
| ANDALUCÍA | 557.245 | 213.658 | 343.587 | 87.730 | 41.635 | 46.095 | 469.515 | 172.023 | 297.492 | 62,2 | 90,3 | 57,8 |
| Huesca | 6.510 | 2.692 | 3.818 | 1.266 | 670 | 596 | 5.244 | 2.022 | 3.222 | 70,5 | 112,4 | 62,8 |
| Teruel | 4.024 | 1.639 | 2.385 | 743 | 393 | 350 | 3.281 | 1.246 | 2.035 | 68,7 | 112,3 | 61,2 |
| Zaragoza | 37.973 | 14.270 | 23.703 | 6.421 | 3.130 | 3.291 | 31.552 | 11.140 | 20.412 | 60,2 | 95,1 | 54,6 |
| ARAGÓN | 48.507 | 18.601 | 29.906 | 8.430 | 4.193 | 4.237 | 40.077 | 14.408 | 25.669 | 62,2 | 99,0 | 56,1 |
| ASTURIAS, PRINCIPADO DE | 50.480 | 20.844 | 29.636 | 7.139 | 3.680 | 3.459 | 43.341 | 17.164 | 26.177 | 70,3 | 106,4 | 65,6 |
| BALEARS, ILLES | 24.546 | 10.522 | 14.024 | 4.228 | 2.191 | 2.037 | 20.318 | 8.331 | 11.987 | 75,0 | 107,6 | 69,5 |
| Las Palmas | 74.845 | 32.074 | 42.771 | 9.458 | 4.716 | 4.742 | 65.387 | 27.358 | 38.029 | 75,0 | 99,5 | 71,9 |
| Santa Cruz de Tenerife | 70.516 | 30.000 | 40.516 | 8.836 | 4.453 | 4.383 | 61.680 | 25.547 | 36.133 | 74,0 | 101,6 | 70,7 |
| CANARIAS | 145.361 | 62.074 | 83.287 | 18.294 | 9.169 | 9.125 | 127.067 | 52.905 | 74.162 | 74,5 | 100,5 | 71,3 |
| CANTABRIA | 27.925 | 11.356 | 16.569 | 3.968 | 2.030 | 1.938 | 23.957 | 9.326 | 14.631 | 68,5 | 104,7 | 63,7 |
| Albacete | 20.941 | 6.988 | 13.953 | 3.024 | 1.367 | 1.657 | 17.917 | 5.621 | 12.296 | 50,1 | 82,5 | 45,7 |
| Ciudad Real | 30.731 | 9.834 | 20.897 | 4.680 | 2.027 | 2.653 | 26.051 | 7.807 | 18.244 | 47,1 | 76,4 | 42,8 |
| Cuenca | 9.013 | 3.369 | 5.644 | 1.422 | 675 | 747 | 7.591 | 2.694 | 4.897 | 59,7 | 90,4 | 55,0 |
| Guadalajara | 12.264 | 4.874 | 7.390 | 1.826 | 950 | 876 | 10.438 | 3.924 | 6.514 | 66,0 | 108,4 | 60,2 |
| Toledo | 44.188 | 15.232 | 28.956 | 6.251 | 2.927 | 3.324 | 37.937 | 12.305 | 25.632 | 52,6 | 88,1 | 48,0 |
| CASTILLA-LA MANCHA | 117.137 | 40.297 | 76.840 | 17.203 | 7.946 | 9.257 | 99.934 | 32.351 | 67.583 | 52,4 | 85,8 | 47,9 |
| Ávila | 8.228 | 3.387 | 4.841 | 1.089 | 550 | 539 | 7.139 | 2.837 | 4.302 | 70,0 | 102,0 | 65,9 |
| Burgos | 12.708 | 5.063 | 7.645 | 1.862 | 963 | 899 | 10.846 | 4.100 | 6.746 | 66,2 | 107,1 | 60,8 |
| León | 20.199 | 8.248 | 11.951 | 2.840 | 1.393 | 1.447 | 17.359 | 6.855 | 10.504 | 69,0 | 96,3 | 65,3 |
| Palencia | 6.027 | 2.413 | 3.614 | 983 | 485 | 498 | 5.044 | 1.928 | 3.116 | 66,8 | 97,4 | 61,9 |
| Salamanca | 15.830 | 6.154 | 9.676 | 2.598 | 1.257 | 1.341 | 13.232 | 4.897 | 8.335 | 63,6 | 93,7 | 58,8 |
| Segovia | 4.593 | 1.858 | 2.735 | 713 | 372 | 341 | 3.880 | 1.486 | 2.394 | 67,9 | 109,1 | 62,1 |
| Soria | 2.737 | 1.297 | 1.440 | 524 | 301 | 223 | 2.213 | 996 | 1.217 | 90,1 | 135,0 | 81,8 |
| Valladolid | 21.110 | 8.187 | 12.923 | 3.405 | 1.561 | 1.844 | 17.705 | 6.626 | 11.079 | 63,4 | 84,7 | 59,8 |
| Zamora | 8.332 | 3.372 | 4.960 | 1.151 | 538 | 613 | 7.181 | 2.834 | 4.347 | 68,0 | 87,8 | 65,2 |
| CASTILLA Y LEÓN | 99.764 | 39.979 | 59.785 | 15.165 | 7.420 | 7.745 | 84.599 | 32.559 | 52.040 | 66,9 | 95,8 | 62,6 |
| Barcelona | 235.846 | 99.529 | 136.317 | 30.852 | 15.627 | 15.225 | 204.994 | 83.902 | 121.092 | 73,0 | 102,6 | 69,3 |
| Girona | 26.815 | 11.427 | 15.388 | 3.729 | 1.907 | 1.822 | 23.086 | 9.520 | 13.566 | 74,3 | 104,7 | 70,2 |
| Lleida | 15.360 | 6.259 | 9.101 | 2.609 | 1.295 | 1.314 | 12.751 | 4.964 | 7.787 | 68,8 | 98,6 | 63,7 |
| Tarragona | 36.506 | 14.792 | 21.714 | 4.953 | 2.359 | 2.594 | 31.553 | 12.433 | 19.120 | 68,1 | 90,9 | 65,0 |
| CATALUÑA | 314.527 | 132.007 | 182.520 | 42.143 | 21.188 | 20.955 | 272.384 | 110.819 | 161.565 | 72,3 | 101,1 | 68,6 |
| Alicante-Alacant | 115.728 | 45.401 | 70.327 | 13.915 | 6.708 | 7.207 | 101.813 | 38.693 | 63.120 | 64,6 | 93,1 | 61,3 |
| Castellón-Castelló | 31.261 | 11.715 | 19.546 | 4.402 | 2.117 | 2.285 | 26.859 | 9.598 | 17.261 | 59,9 | 92,6 | 55,6 |
| Valencia-València | 138.761 | 52.843 | 85.918 | 18.869 | 9.095 | 9.774 | 119.892 | 43.748 | 76.144 | 61,5 | 93,1 | 57,5 |
| COMUNITAT VALENCIANA | 285.750 | 109.959 | 175.791 | 37.186 | 17.920 | 19.266 | 248.564 | 92.039 | 156.525 | 62,6 | 93,0 | 58,8 |
| Badajoz | 40.980 | 13.681 | 27.299 | 6.400 | 2.779 | 3.621 | 34.580 | 10.902 | 23.678 | 50,1 | 76,7 | 46,0 |
| Cáceres | 21.888 | 8.427 | 13.461 | 3.607 | 1.658 | 1.949 | 18.281 | 6.769 | 11.512 | 62,6 | 85,1 | 58,8 |
| EXTREMADURA | 62.868 | 22.108 | 40.760 | 10.007 | 4.437 | 5.570 | 52.861 | 17.671 | 35.190 | 54,2 | 79,7 | 50,2 |
| A Coruña | 44.250 | 18.463 | 25.787 | 5.133 | 2.486 | 2.647 | 39.117 | 15.977 | 23.140 | 71,6 | 93,9 | 69,0 |
| Lugo | 11.331 | 4.802 | 6.529 | 1.458 | 694 | 764 | 9.873 | 4.108 | 5.765 | 73,5 | 90,8 | 71,3 |
| Ourense | 13.926 | 5.818 | 8.108 | 1.770 | 863 | 907 | 12.156 | 4.955 | 7.201 | 71,8 | 95,1 | 68,8 |
| Pontevedra | 42.786 | 17.656 | 25.130 | 4.953 | 2.500 | 2.453 | 37.833 | 15.156 | 22.677 | 70,3 | 101,9 | 66,8 |
| GALICIA | 112.293 | 46.739 | 65.554 | 13.314 | 6.543 | 6.771 | 98.979 | 40.196 | 58.783 | 71,3 | 96,6 | 68,4 |

abril 2026

PARO REGISTRADO SEGÚN SEXO, EDADES Y RELACIÓN ENTRE SEXOS POR COMUNIDADES AUTÓNOMAS Y PROVINCIAS

| Comunidades autónomas y provincias | TOTAL EDADES | | | De 16 a 29 años | | | De 30 y más años | | | RELACIÓN ENTRE SEXOS* | | |
|------------------------------------|------------------|----------------|------------------|-----------------|----------------|----------------|------------------|----------------|------------------|-----------------------|-------------|--------------|
| | TOTAL | Varones | Mujeres | TOTAL | Varones | Mujeres | TOTAL | Varones | Mujeres | TOTAL | <30 años | RESTO EDADES |
| MADRID, COMUNIDAD DE | 276.376 | 112.164 | 164.212 | 40.457 | 20.221 | 20.236 | 235.919 | 91.943 | 143.976 | 68,3 | 99,9 | 63,9 |
| MURCIA, REGIÓN DE | 73.302 | 27.296 | 46.006 | 13.029 | 6.055 | 6.974 | 60.273 | 21.241 | 39.032 | 59,3 | 86,8 | 54,4 |
| NAVARRA, COM. FORAL DE | 28.903 | 11.121 | 17.782 | 5.007 | 2.397 | 2.610 | 23.896 | 8.724 | 15.172 | 62,5 | 91,8 | 57,5 |
| Araba/Álava | 17.731 | 7.089 | 10.642 | 2.691 | 1.267 | 1.424 | 15.040 | 5.822 | 9.218 | 66,6 | 89,0 | 63,2 |
| Bizkaia | 58.659 | 24.658 | 34.001 | 9.393 | 4.623 | 4.770 | 49.266 | 20.035 | 29.231 | 72,5 | 96,9 | 68,5 |
| Gipuzkoa | 27.415 | 11.612 | 15.803 | 4.548 | 2.286 | 2.262 | 22.867 | 9.326 | 13.541 | 73,5 | 101,1 | 68,9 |
| PAÍS VASCO | 103.805 | 43.359 | 60.446 | 16.632 | 8.176 | 8.456 | 87.173 | 35.183 | 51.990 | 71,7 | 96,7 | 67,7 |
| RIOJA, LA | 12.157 | 4.777 | 7.380 | 1.764 | 855 | 909 | 10.393 | 3.922 | 6.471 | 64,7 | 94,1 | 60,6 |
| CEUTA | 8.666 | 3.161 | 5.505 | 1.653 | 689 | 964 | 7.013 | 2.472 | 4.541 | 57,4 | 71,5 | 54,4 |
| MELILLA | 7.432 | 2.596 | 4.836 | 1.496 | 626 | 870 | 5.936 | 1.970 | 3.966 | 53,7 | 72,0 | 49,7 |
| TOTAL ESTATAL | 2.357.044 | 932.618 | 1.424.426 | 344.845 | 167.371 | 177.474 | 2.012.199 | 765.247 | 1.246.952 | 65,5 | 94,3 | 61,4 |

* Relación entre sexos: Número de varones por cada 100 mujeres

Fuente: Elaboración propia a partir de datos del Servicio Público de Empleo Estatal,

ESTADÍSTICA DE DEMANDANTES DE EMPLEO, PUESTOS DE TRABAJO Y COLOCACIONES

abril 2026

PARO REGISTRADO POR COMUNIDADES AUTÓNOMAS Y PROVINCIAS JÓVENES DE 16 A 29 AÑOS - AMBOS SEXOS

| Comunidades Autónomas, Provincias | abril 2026 | Variación Mensual marzo 2026 | | | Variación Anual abril 2025 | | |
|--------------------------------------|---------------|---------------------------------|---------------|---------------|-------------------------------|---------------|---------------|
| | Dato | Absoluta | Relativa | Dato | Absoluta | Relativa | Dato |
| Almería | 6.912 | -474 | -6,42 | 7.386 | -549 | -7,36 | 7.461 |
| Cádiz | 15.208 | -1.343 | -8,11 | 16.551 | -2.092 | -12,09 | 17.300 |
| Córdoba | 7.596 | -581 | -7,11 | 8.177 | -1.118 | -12,83 | 8.714 |
| Granada | 11.465 | -1.029 | -8,24 | 12.494 | -836 | -6,80 | 12.301 |
| Huelva | 4.326 | -619 | -12,52 | 4.945 | -491 | -10,19 | 4.817 |
| Jaén | 6.058 | -449 | -6,90 | 6.507 | -639 | -9,54 | 6.697 |
| Málaga | 14.717 | -1.262 | -7,90 | 15.979 | -1.575 | -9,67 | 16.292 |
| Sevilla | 21.448 | -2.177 | -9,21 | 23.625 | -2.464 | -10,30 | 23.912 |
| ANDALUCÍA | 87.730 | -7.934 | -8,29 | 95.664 | -9.764 | -10,01 | 97.494 |
| Huesca | 1.266 | -109 | -7,93 | 1.375 | -13 | -1,02 | 1.279 |
| Teruel | 743 | -45 | -5,71 | 788 | +6 | +0,81 | 737 |
| Zaragoza | 6.421 | -533 | -7,66 | 6.954 | -63 | -0,97 | 6.484 |
| ARAGÓN | 8.430 | -687 | -7,54 | 9.117 | -70 | -0,82 | 8.500 |
| ASTURIAS, PRINCIPADO DE | 7.139 | -393 | -5,22 | 7.532 | +65 | +0,92 | 7.074 |
| BALEARS, ILLES | 4.228 | -1.024 | -19,50 | 5.252 | -370 | -8,05 | 4.598 |
| Las Palmas | 9.458 | -306 | -3,13 | 9.764 | -418 | -4,23 | 9.876 |
| Santa Cruz de Tenerife | 8.836 | -294 | -3,22 | 9.130 | -20 | -0,23 | 8.856 |
| CANARIAS | 18.294 | -600 | -3,18 | 18.894 | -438 | -2,34 | 18.732 |
| CANTABRIA | 3.968 | -478 | -10,75 | 4.446 | +33 | +0,84 | 3.935 |
| Albacete | 3.024 | -226 | -6,95 | 3.250 | -353 | -10,45 | 3.377 |
| Ciudad Real | 4.680 | -221 | -4,51 | 4.901 | -479 | -9,28 | 5.159 |
| Cuenca | 1.422 | -77 | -5,14 | 1.499 | +51 | +3,72 | 1.371 |
| Guadalajara | 1.826 | -179 | -8,93 | 2.005 | +12 | +0,66 | 1.814 |
| Toledo | 6.251 | -309 | -4,71 | 6.560 | -280 | -4,29 | 6.531 |
| CASTILLA-LA MANCHA | 17.203 | -1.012 | -5,56 | 18.215 | -1.049 | -5,75 | 18.252 |
| Ávila | 1.089 | -64 | -5,55 | 1.153 | -65 | -5,63 | 1.154 |
| Burgos | 1.862 | -190 | -9,26 | 2.052 | +9 | +0,49 | 1.853 |
| León | 2.840 | -188 | -6,21 | 3.028 | -177 | -5,87 | 3.017 |
| Palencia | 983 | -136 | -12,15 | 1.119 | -110 | -10,06 | 1.093 |
| Salamanca | 2.598 | -308 | -10,60 | 2.906 | -162 | -5,87 | 2.760 |
| Segovia | 713 | -79 | -9,97 | 792 | -23 | -3,13 | 736 |
| Soria | 524 | -21 | -3,85 | 545 | +21 | +4,17 | 503 |
| Valladolid | 3.405 | -257 | -7,02 | 3.662 | -60 | -1,73 | 3.465 |
| Zamora | 1.151 | -34 | -2,87 | 1.185 | -24 | -2,04 | 1.175 |
| CASTILLA Y LEÓN | 15.165 | -1.277 | -7,77 | 16.442 | -591 | -3,75 | 15.756 |
| Barcelona | 30.852 | -2.392 | -7,20 | 33.244 | +255 | +0,83 | 30.597 |
| Girona | 3.729 | -446 | -10,68 | 4.175 | -282 | -7,03 | 4.011 |
| Lleida | 2.609 | -149 | -5,40 | 2.758 | +83 | +3,29 | 2.526 |
| Tarragona | 4.953 | -590 | -10,64 | 5.543 | -68 | -1,35 | 5.021 |
| CATALUÑA | 42.143 | -3.577 | -7,82 | 45.720 | -12 | -0,03 | 42.155 |

abril 2026

PARO REGISTRADO POR COMUNIDADES AUTÓNOMAS Y PROVINCIAS JÓVENES DE 16 A 29 AÑOS - AMBOS SEXOS

| Comunidades Autónomas, Provincias | abril 2026 | Variación Mensual marzo 2026 | | | Variación Anual abril 2025 | | |
|--------------------------------------|----------------|---------------------------------|--------------|----------------|-------------------------------|---------------|----------------|
| | Dato | Absoluta | Relativa | Dato | Absoluta | Relativa | Dato |
| Alicante-Alacant | 13.915 | -472 | -3,28 | 14.387 | -564 | -3,90 | 14.479 |
| Castellón-Castelló | 4.402 | -129 | -2,85 | 4.531 | -189 | -4,12 | 4.591 |
| Valencia-València | 18.869 | -597 | -3,07 | 19.466 | -737 | -3,76 | 19.606 |
| COMUNITAT VALENCIANA | 37.186 | -1.198 | -3,12 | 38.384 | -1.490 | -3,85 | 38.676 |
| Badajoz | 6.400 | -786 | -10,94 | 7.186 | -750 | -10,49 | 7.150 |
| Cáceres | 3.607 | -293 | -7,51 | 3.900 | -240 | -6,24 | 3.847 |
| EXTREMADURA | 10.007 | -1.079 | -9,73 | 11.086 | -990 | -9,00 | 10.997 |
| A Coruña | 5.133 | -318 | -5,83 | 5.451 | +68 | +1,34 | 5.065 |
| Lugo | 1.458 | -108 | -6,90 | 1.566 | +55 | +3,92 | 1.403 |
| Ourense | 1.770 | -49 | -2,69 | 1.819 | +87 | +5,17 | 1.683 |
| Pontevedra | 4.953 | -284 | -5,42 | 5.237 | +191 | +4,01 | 4.762 |
| GALICIA | 13.314 | -759 | -5,39 | 14.073 | +401 | +3,11 | 12.913 |
| MADRID, COMUNIDAD DE | 40.457 | -3.007 | -6,92 | 43.464 | -729 | -1,77 | 41.186 |
| MURCIA, REGIÓN DE | 13.029 | -867 | -6,24 | 13.896 | -883 | -6,35 | 13.912 |
| NAVARRA, COM. FORAL DE | 5.007 | -391 | -7,24 | 5.398 | -227 | -4,34 | 5.234 |
| Araba/Álava | 2.691 | -321 | -10,66 | 3.012 | -376 | -12,26 | 3.067 |
| Bizkaia | 9.393 | -778 | -7,65 | 10.171 | -419 | -4,27 | 9.812 |
| Gipuzkoa | 4.548 | -465 | -9,28 | 5.013 | -247 | -5,15 | 4.795 |
| PAÍS VASCO | 16.632 | -1.564 | -8,60 | 18.196 | -1.042 | -5,90 | 17.674 |
| RIOJA, LA | 1.764 | -127 | -6,72 | 1.891 | -34 | -1,89 | 1.798 |
| CEUTA | 1.653 | -53 | -3,11 | 1.706 | -189 | -10,26 | 1.842 |
| MELILLA | 1.496 | -65 | -4,16 | 1.561 | -187 | -11,11 | 1.683 |
| TOTAL ESTATAL | 344.845 | -26.092 | -7,03 | 370.937 | -17.566 | -4,85 | 362.411 |

Fuente: Elaboración propia a partir de datos del Servicio Público de Empleo Estatal,
ESTADÍSTICA DE DEMANDANTES DE EMPLEO, PUESTOS DE TRABAJO Y COLOCACIONES

abril 2026

PARO REGISTRADO POR COMUNIDADES AUTÓNOMAS Y PROVINCIAS JÓVENES DE 16 A 29 AÑOS - MUJERES

| Comunidades Autónomas, Provincias | abril 2026 | Variación Mensual marzo 2026 | | | Variación Anual abril 2025 | | |
|--------------------------------------|---------------|---------------------------------|---------------|---------------|-------------------------------|---------------|---------------|
| | Dato | Absoluta | Relativa | Dato | Absoluta | Relativa | Dato |
| Almería | 3.560 | -209 | -5,55 | 3.769 | -232 | -6,12 | 3.792 |
| Cádiz | 8.116 | -652 | -7,44 | 8.768 | -1.128 | -12,20 | 9.244 |
| Córdoba | 4.089 | -339 | -7,66 | 4.428 | -740 | -15,32 | 4.829 |
| Granada | 6.072 | -613 | -9,17 | 6.685 | -583 | -8,76 | 6.655 |
| Huelva | 2.152 | -316 | -12,80 | 2.468 | -313 | -12,70 | 2.465 |
| Jaén | 3.496 | -327 | -8,55 | 3.823 | -422 | -10,77 | 3.918 |
| Málaga | 7.328 | -731 | -9,07 | 8.059 | -1.037 | -12,40 | 8.365 |
| Sevilla | 11.282 | -1.062 | -8,60 | 12.344 | -1.405 | -11,07 | 12.687 |
| ANDALUCÍA | 46.095 | -4.249 | -8,44 | 50.344 | -5.860 | -11,28 | 51.955 |
| Huesca | 596 | -63 | -9,56 | 659 | -8 | -1,32 | 604 |
| Teruel | 350 | -5 | -1,41 | 355 | +15 | +4,48 | 335 |
| Zaragoza | 3.291 | -281 | -7,87 | 3.572 | +59 | +1,83 | 3.232 |
| ARAGÓN | 4.237 | -349 | -7,61 | 4.586 | +66 | +1,58 | 4.171 |
| ASTURIAS, PRINCIPADO DE | 3.459 | -143 | -3,97 | 3.602 | -93 | -2,62 | 3.552 |
| BALEARS, ILLES | 2.037 | -525 | -20,49 | 2.562 | -187 | -8,41 | 2.224 |
| Las Palmas | 4.742 | -243 | -4,87 | 4.985 | -229 | -4,61 | 4.971 |
| Santa Cruz de Tenerife | 4.383 | -237 | -5,13 | 4.620 | -107 | -2,38 | 4.490 |
| CANARIAS | 9.125 | -480 | -5,00 | 9.605 | -336 | -3,55 | 9.461 |
| CANTABRIA | 1.938 | -222 | -10,28 | 2.160 | -65 | -3,25 | 2.003 |
| Albacete | 1.657 | -93 | -5,31 | 1.750 | -216 | -11,53 | 1.873 |
| Ciudad Real | 2.653 | -101 | -3,67 | 2.754 | -276 | -9,42 | 2.929 |
| Cuenca | 747 | -38 | -4,84 | 785 | +32 | +4,48 | 715 |
| Guadalajara | 876 | -108 | -10,98 | 984 | -31 | -3,42 | 907 |
| Toledo | 3.324 | -180 | -5,14 | 3.504 | -183 | -5,22 | 3.507 |
| CASTILLA-LA MANCHA | 9.257 | -520 | -5,32 | 9.777 | -674 | -6,79 | 9.931 |
| Ávila | 539 | -35 | -6,10 | 574 | -43 | -7,39 | 582 |
| Burgos | 899 | -111 | -10,99 | 1.010 | -5 | -0,55 | 904 |
| León | 1.447 | -66 | -4,36 | 1.513 | -45 | -3,02 | 1.492 |
| Palencia | 498 | -87 | -14,87 | 585 | -74 | -12,94 | 572 |
| Salamanca | 1.341 | -153 | -10,24 | 1.494 | -41 | -2,97 | 1.382 |
| Segovia | 341 | -43 | -11,20 | 384 | -49 | -12,56 | 390 |
| Soria | 223 | -16 | -6,69 | 239 | +3 | +1,36 | 220 |
| Valladolid | 1.844 | -92 | -4,75 | 1.936 | -33 | -1,76 | 1.877 |
| Zamora | 613 | -5 | -0,81 | 618 | -9 | -1,45 | 622 |
| CASTILLA Y LEÓN | 7.745 | -608 | -7,28 | 8.353 | -296 | -3,68 | 8.041 |
| Barcelona | 15.225 | -1.173 | -7,15 | 16.398 | +164 | +1,09 | 15.061 |
| Girona | 1.822 | -217 | -10,64 | 2.039 | -146 | -7,42 | 1.968 |
| Lleida | 1.314 | -92 | -6,54 | 1.406 | +40 | +3,14 | 1.274 |
| Tarragona | 2.594 | -276 | -9,62 | 2.870 | +42 | +1,65 | 2.552 |
| CATALUÑA | 20.955 | -1.758 | -7,74 | 22.713 | +100 | +0,48 | 20.855 |

abril 2026

PARO REGISTRADO POR COMUNIDADES AUTÓNOMAS Y PROVINCIAS JÓVENES DE 16 A 29 AÑOS - MUJERES

| Comunidades Autónomas, Provincias | abril 2026 | Variación Mensual marzo 2026 | | | Variación Anual abril 2025 | | |
|--------------------------------------|----------------|---------------------------------|--------------|----------------|-------------------------------|---------------|----------------|
| | Dato | Absoluta | Relativa | Dato | Absoluta | Relativa | Dato |
| Alicante-Alacant | 7.207 | -288 | -3,84 | 7.495 | -330 | -4,38 | 7.537 |
| Castellón-Castelló | 2.285 | -17 | -0,74 | 2.302 | -173 | -7,04 | 2.458 |
| Valencia-València | 9.774 | -326 | -3,23 | 10.100 | -458 | -4,48 | 10.232 |
| COMUNITAT VALENCIANA | 19.266 | -631 | -3,17 | 19.897 | -961 | -4,75 | 20.227 |
| Badajoz | 3.621 | -442 | -10,88 | 4.063 | -415 | -10,28 | 4.036 |
| Cáceres | 1.949 | -175 | -8,24 | 2.124 | -168 | -7,94 | 2.117 |
| EXTREMADURA | 5.570 | -617 | -9,97 | 6.187 | -583 | -9,48 | 6.153 |
| A Coruña | 2.647 | -160 | -5,70 | 2.807 | +40 | +1,53 | 2.607 |
| Lugo | 764 | -68 | -8,17 | 832 | +44 | +6,11 | 720 |
| Ourense | 907 | -15 | -1,63 | 922 | +80 | +9,67 | 827 |
| Pontevedra | 2.453 | -125 | -4,85 | 2.578 | +51 | +2,12 | 2.402 |
| GALICIA | 6.771 | -368 | -5,15 | 7.139 | +215 | +3,28 | 6.556 |
| MADRID, COMUNIDAD DE | 20.236 | -1.514 | -6,96 | 21.750 | -276 | -1,35 | 20.512 |
| MURCIA, REGIÓN DE | 6.974 | -449 | -6,05 | 7.423 | -384 | -5,22 | 7.358 |
| NAVARRA, COM. FORAL DE | 2.610 | -232 | -8,16 | 2.842 | -254 | -8,87 | 2.864 |
| Araba/Álava | 1.424 | -155 | -9,82 | 1.579 | -183 | -11,39 | 1.607 |
| Bizkaia | 4.770 | -463 | -8,85 | 5.233 | -3 | -0,06 | 4.773 |
| Gipuzkoa | 2.262 | -250 | -9,95 | 2.512 | -88 | -3,74 | 2.350 |
| PAÍS VASCO | 8.456 | -868 | -9,31 | 9.324 | -274 | -3,14 | 8.730 |
| RIOJA, LA | 909 | -47 | -4,92 | 956 | -25 | -2,68 | 934 |
| CEUTA | 964 | -10 | -1,03 | 974 | -45 | -4,46 | 1.009 |
| MELILLA | 870 | -42 | -4,61 | 912 | -121 | -12,21 | 991 |
| TOTAL ESTATAL | 177.474 | -13.632 | -7,13 | 191.106 | -10.053 | -5,36 | 187.527 |

Fuente: Elaboración propia a partir de datos del Servicio Público de Empleo Estatal,
ESTADÍSTICA DE DEMANDANTES DE EMPLEO, PUESTOS DE TRABAJO Y COLOCACIONES

abril 2026

PARO REGISTRADO POR COMUNIDADES AUTÓNOMAS Y PROVINCIAS JÓVENES DE 16 A 29 AÑOS - VARONES

| Comunidades Autónomas, Provincias | abril 2026 | Variación Mensual marzo 2026 | | | Variación Anual abril 2025 | | |
|--------------------------------------|---------------|---------------------------------|---------------|---------------|-------------------------------|--------------|---------------|
| | Dato | Absoluta | Relativa | Dato | Absoluta | Relativa | Dato |
| Almería | 3.352 | -265 | -7,33 | 3.617 | -317 | -8,64 | 3.669 |
| Cádiz | 7.092 | -691 | -8,88 | 7.783 | -964 | -11,97 | 8.056 |
| Córdoba | 3.507 | -242 | -6,46 | 3.749 | -378 | -9,73 | 3.885 |
| Granada | 5.393 | -416 | -7,16 | 5.809 | -253 | -4,48 | 5.646 |
| Huelva | 2.174 | -303 | -12,23 | 2.477 | -178 | -7,57 | 2.352 |
| Jaén | 2.562 | -122 | -4,55 | 2.684 | -217 | -7,81 | 2.779 |
| Málaga | 7.389 | -531 | -6,70 | 7.920 | -538 | -6,79 | 7.927 |
| Sevilla | 10.166 | -1.115 | -9,88 | 11.281 | -1.059 | -9,43 | 11.225 |
| ANDALUCÍA | 41.635 | -3.685 | -8,13 | 45.320 | -3.904 | -8,57 | 45.539 |
| Huesca | 670 | -46 | -6,42 | 716 | -5 | -0,74 | 675 |
| Teruel | 393 | -40 | -9,24 | 433 | -9 | -2,24 | 402 |
| Zaragoza | 3.130 | -252 | -7,45 | 3.382 | -122 | -3,75 | 3.252 |
| ARAGÓN | 4.193 | -338 | -7,46 | 4.531 | -136 | -3,14 | 4.329 |
| ASTURIAS, PRINCIPADO DE | 3.680 | -250 | -6,36 | 3.930 | +158 | +4,49 | 3.522 |
| BALEARS, ILLES | 2.191 | -499 | -18,55 | 2.690 | -183 | -7,71 | 2.374 |
| Las Palmas | 4.716 | -63 | -1,32 | 4.779 | -189 | -3,85 | 4.905 |
| Santa Cruz de Tenerife | 4.453 | -57 | -1,26 | 4.510 | +87 | +1,99 | 4.366 |
| CANARIAS | 9.169 | -120 | -1,29 | 9.289 | -102 | -1,10 | 9.271 |
| CANTABRIA | 2.030 | -256 | -11,20 | 2.286 | +98 | +5,07 | 1.932 |
| Albacete | 1.367 | -133 | -8,87 | 1.500 | -137 | -9,11 | 1.504 |
| Ciudad Real | 2.027 | -120 | -5,59 | 2.147 | -203 | -9,10 | 2.230 |
| Cuenca | 675 | -39 | -5,46 | 714 | +19 | +2,90 | 656 |
| Guadalajara | 950 | -71 | -6,95 | 1.021 | +43 | +4,74 | 907 |
| Toledo | 2.927 | -129 | -4,22 | 3.056 | -97 | -3,21 | 3.024 |
| CASTILLA-LA MANCHA | 7.946 | -492 | -5,83 | 8.438 | -375 | -4,51 | 8.321 |
| Ávila | 550 | -29 | -5,01 | 579 | -22 | -3,85 | 572 |
| Burgos | 963 | -79 | -7,58 | 1.042 | +14 | +1,48 | 949 |
| León | 1.393 | -122 | -8,05 | 1.515 | -132 | -8,66 | 1.525 |
| Palencia | 485 | -49 | -9,18 | 534 | -36 | -6,91 | 521 |
| Salamanca | 1.257 | -155 | -10,98 | 1.412 | -121 | -8,78 | 1.378 |
| Segovia | 372 | -36 | -8,82 | 408 | +26 | +7,51 | 346 |
| Soria | 301 | -5 | -1,63 | 306 | +18 | +6,36 | 283 |
| Valladolid | 1.561 | -165 | -9,56 | 1.726 | -27 | -1,70 | 1.588 |
| Zamora | 538 | -29 | -5,11 | 567 | -15 | -2,71 | 553 |
| CASTILLA Y LEÓN | 7.420 | -669 | -8,27 | 8.089 | -295 | -3,82 | 7.715 |
| Barcelona | 15.627 | -1.219 | -7,24 | 16.846 | +91 | +0,59 | 15.536 |
| Girona | 1.907 | -229 | -10,72 | 2.136 | -136 | -6,66 | 2.043 |
| Lleida | 1.295 | -57 | -4,22 | 1.352 | +43 | +3,43 | 1.252 |
| Tarragona | 2.359 | -314 | -11,75 | 2.673 | -110 | -4,46 | 2.469 |
| CATALUÑA | 21.188 | -1.819 | -7,91 | 23.007 | -112 | -0,53 | 21.300 |

abril 2026

PARO REGISTRADO POR COMUNIDADES AUTÓNOMAS Y PROVINCIAS JÓVENES DE 16 A 29 AÑOS - VARONES

| Comunidades Autónomas, Provincias | abril 2026 | Variación Mensual marzo 2026 | | | Variación Anual abril 2025 | | |
|--------------------------------------|----------------|---------------------------------|--------------|----------------|-------------------------------|---------------|----------------|
| | Dato | Absoluta | Relativa | Dato | Absoluta | Relativa | Dato |
| Alicante-Alacant | 6.708 | -184 | -2,67 | 6.892 | -234 | -3,37 | 6.942 |
| Castellón-Castelló | 2.117 | -112 | -5,02 | 2.229 | -16 | -0,75 | 2.133 |
| Valencia-València | 9.095 | -271 | -2,89 | 9.366 | -279 | -2,98 | 9.374 |
| COMUNITAT VALENCIANA | 17.920 | -567 | -3,07 | 18.487 | -529 | -2,87 | 18.449 |
| Badajoz | 2.779 | -344 | -11,02 | 3.123 | -335 | -10,76 | 3.114 |
| Cáceres | 1.658 | -118 | -6,64 | 1.776 | -72 | -4,16 | 1.730 |
| EXTREMADURA | 4.437 | -462 | -9,43 | 4.899 | -407 | -8,40 | 4.844 |
| A Coruña | 2.486 | -158 | -5,98 | 2.644 | +28 | +1,14 | 2.458 |
| Lugo | 694 | -40 | -5,45 | 734 | +11 | +1,61 | 683 |
| Ourense | 863 | -34 | -3,79 | 897 | +7 | +0,82 | 856 |
| Pontevedra | 2.500 | -159 | -5,98 | 2.659 | +140 | +5,93 | 2.360 |
| GALICIA | 6.543 | -391 | -5,64 | 6.934 | +186 | +2,93 | 6.357 |
| MADRID, COMUNIDAD DE | 20.221 | -1.493 | -6,88 | 21.714 | -453 | -2,19 | 20.674 |
| MURCIA, REGIÓN DE | 6.055 | -418 | -6,46 | 6.473 | -499 | -7,61 | 6.554 |
| NAVARRA, COM. FORAL DE | 2.397 | -159 | -6,22 | 2.556 | +27 | +1,14 | 2.370 |
| Araba/Álava | 1.267 | -166 | -11,58 | 1.433 | -193 | -13,22 | 1.460 |
| Bizkaia | 4.623 | -315 | -6,38 | 4.938 | -416 | -8,26 | 5.039 |
| Gipuzkoa | 2.286 | -215 | -8,60 | 2.501 | -159 | -6,50 | 2.445 |
| PAÍS VASCO | 8.176 | -696 | -7,84 | 8.872 | -768 | -8,59 | 8.944 |
| RIOJA, LA | 855 | -80 | -8,56 | 935 | -9 | -1,04 | 864 |
| CEUTA | 689 | -43 | -5,87 | 732 | -144 | -17,29 | 833 |
| MELILLA | 626 | -23 | -3,54 | 649 | -66 | -9,54 | 692 |
| TOTAL ESTATAL | 167.371 | -12.460 | -6,93 | 179.831 | -7.513 | -4,30 | 174.884 |

Fuente: Elaboración propia a partir de datos del Servicio Público de Empleo Estatal,
ESTADÍSTICA DE DEMANDANTES DE EMPLEO, PUESTOS DE TRABAJO Y COLOCACIONES

abril 2026

DISTRIBUCIÓN DEL PARO REGISTRADO SEGÚN ESTUDIOS TERMINADOS, SEXO Y GRUPOS DE EDADES JÓVENES

| Sexo y Estudios Terminados | TOTAL 16y+años | TOTAL 16-29 | TOTAL 16-24 | Grupos de Edades | | |
|-------------------------------|-------------------|----------------|----------------|------------------|---------|---------|
| | | | | 16-19 | 20-24 | 25-29 |
| AMBOS SEXOS | | | | | | |
| TOTAL | 2.357.044 | 344.845 | 169.693 | 48.558 | 121.135 | 175.152 |
| Sin Estudios | 1,95% | 2,17% | 2,36% | 2,73% | 2,22% | 1,99% |
| <i>ESTUDIOS PRIMARIOS</i> | | | | | | |
| - Incompletos | 11,80% | 11,48% | 12,58% | 14,92% | 11,64% | 10,42% |
| - Completos | 10,39% | 12,20% | 13,32% | 16,15% | 12,19% | 11,11% |
| <i>ESTUDIOS SECUNDARIOS</i> | | | | | | |
| - Programas FP | 8,17% | 8,49% | 9,29% | 6,12% | 10,57% | 7,71% |
| - Educación General | 50,98% | 46,89% | 51,22% | 59,86% | 47,75% | 42,70% |
| <i>EST. POSTSECUNDARIOS</i> | | | | | | |
| - Técnico Prof. Superior | 7,08% | 9,09% | 7,49% | 0,16% | 10,43% | 10,65% |
| - Primer ciclo | 2,26% | 0,08% | 0,04% | 0,00% | 0,06% | 0,12% |
| - Segundo y tercer ciclo | 7,25% | 9,43% | 3,54% | 0,04% | 4,95% | 15,14% |
| - Otros | 0,11% | 0,16% | 0,15% | 0,043% | 0,20% | 0,16% |
| VARONES | | | | | | |
| TOTAL | 932.618 | 167.371 | 90.637 | 28.873 | 61.764 | 76.734 |
| Sin Estudios | 1,79% | 2,16% | 2,44% | 2,97% | 2,20% | 1,83% |
| <i>ESTUDIOS PRIMARIOS</i> | | | | | | |
| - Incompletos | 12,29% | 11,62% | 12,85% | 15,79% | 11,48% | 10,16% |
| - Completos | 11,13% | 12,57% | 13,68% | 16,50% | 12,36% | 11,25% |
| <i>ESTUDIOS SECUNDARIOS</i> | | | | | | |
| - Programas FP | 6,86% | 8,53% | 8,93% | 5,23% | 10,65% | 8,06% |
| - Educación General | 53,30% | 48,73% | 52,33% | 59,32% | 49,07% | 44,47% |
| <i>EST. POSTSECUNDARIOS</i> | | | | | | |
| - Técnico Prof. Superior | 6,67% | 9,39% | 7,50% | 0,13% | 10,95% | 11,61% |
| - Primer ciclo | 1,55% | 0,05% | 0,03% | 0,00% | 0,04% | 0,09% |
| - Segundo y tercer ciclo | 6,31% | 6,80% | 2,09% | 0,02% | 3,05% | 12,36% |
| - Otros | 0,11% | 0,16% | 0,15% | 0,035% | 0,20% | 0,18% |
| MUJERES | | | | | | |
| TOTAL | 1.424.426 | 177.474 | 79.056 | 19.685 | 59.371 | 98.418 |
| Sin Estudios | 2,06% | 2,18% | 2,27% | 2,37% | 2,24% | 2,11% |
| <i>ESTUDIOS PRIMARIOS</i> | | | | | | |
| - Incompletos | 11,49% | 11,36% | 12,26% | 13,63% | 11,81% | 10,63% |
| - Completos | 9,91% | 11,85% | 12,91% | 15,64% | 12,00% | 11,01% |
| <i>ESTUDIOS SECUNDARIOS</i> | | | | | | |
| - Programas FP | 9,04% | 8,46% | 9,71% | 7,41% | 10,48% | 7,45% |
| - Educación General | 49,45% | 45,16% | 49,93% | 60,64% | 46,38% | 41,32% |
| <i>EST. POSTSECUNDARIOS</i> | | | | | | |
| - Técnico Prof. Superior | 7,35% | 8,82% | 7,48% | 0,20% | 9,89% | 9,90% |
| - Primer ciclo | 2,72% | 0,10% | 0,06% | 0,00% | 0,08% | 0,14% |
| - Segundo y tercer ciclo | 7,87% | 11,92% | 5,21% | 0,06% | 6,92% | 17,31% |
| - Otros | 0,12% | 0,15% | 0,17% | 0,06% | 0,20% | 0,14% |

Fuente: Elaboración propia a partir de datos del Servicio Público de Empleo Estatal,

ESTADÍSTICA DE DEMANDANTES DE EMPLEO, PUESTOS DE TRABAJO Y COLOCACIONES

abril 2026

PARO REGISTRADO SEGÚN SEXO Y ESTUDIOS TERMINADOS JÓVENES DE 16 A 29 AÑOS

| Sexo y Estudios Terminados | abril 2026 | Variación Mensual marzo 2026 | | | Variación Anual abril 2025 | | |
|-------------------------------|---------------|---------------------------------|----------|---------|-------------------------------|----------|---------|
| | Dato | Absoluta | Relativa | Dato | Absoluta | Relativa | Dato |
| AMBOS SEXOS | | | | | | | |
| TOTAL | 344.845 | -26.092 | -7,03 | 370.937 | -17.566 | -4,85 | 362.411 |
| Sin Estudios | 7.494 | -217 | -2,81 | 7.711 | -269 | -3,47 | 7.763 |
| <i>ESTUDIOS PRIMARIOS</i> | | | | | | | |
| - Incompletos | 39.597 | -2.329 | -5,56 | 41.926 | -4.164 | -9,52 | 43.761 |
| - Completos | 42.069 | -1.704 | -3,89 | 43.773 | -965 | -2,24 | 43.034 |
| <i>ESTUDIOS SECUNDARIOS</i> | | | | | | | |
| - Programas FP | 29.280 | -1.631 | -5,28 | 30.911 | -1.576 | -5,11 | 30.856 |
| - Educación General | 161.704 | -11.939 | -6,88 | 173.643 | -10.526 | -6,11 | 172.230 |
| <i>EST. POSTSECUNDARIOS</i> | | | | | | | |
| - Técnico Prof. Superior | 31.360 | -3.514 | -10,08 | 34.874 | +750 | +2,45 | 30.610 |
| - Primer ciclo | 278 | -56 | -16,77 | 334 | -10 | -3,47 | 288 |
| - Segundo y tercer ciclo | 32.526 | -4.628 | -12,46 | 37.154 | -888 | -2,66 | 33.414 |
| - Otros | 537 | -74 | -12,11 | 611 | +82 | +18,02 | 455 |
| VARONES | | | | | | | |
| TOTAL | 167.371 | -12.460 | -6,93 | 179.831 | -7.513 | -4,30 | 174.884 |
| Sin Estudios | 3.620 | -140 | -3,72 | 3.760 | -214 | -5,58 | 3.834 |
| <i>ESTUDIOS PRIMARIOS</i> | | | | | | | |
| - Incompletos | 19.443 | -1.199 | -5,81 | 20.642 | -2.038 | -9,49 | 21.481 |
| - Completos | 21.033 | -907 | -4,13 | 21.940 | -461 | -2,14 | 21.494 |
| <i>ESTUDIOS SECUNDARIOS</i> | | | | | | | |
| - Programas FP | 14.272 | -910 | -5,99 | 15.182 | -463 | -3,14 | 14.735 |
| - Educación General | 81.561 | -6.141 | -7,00 | 87.702 | -5.075 | -5,86 | 86.636 |
| <i>EST. POSTSECUNDARIOS</i> | | | | | | | |
| - Técnico Prof. Superior | 15.709 | -1.551 | -8,99 | 17.260 | +866 | +5,83 | 14.843 |
| - Primer ciclo | 92 | -20 | -17,86 | 112 | +7 | +8,24 | 85 |
| - Segundo y tercer ciclo | 11.373 | -1.567 | -12,11 | 12.940 | -207 | -1,79 | 11.580 |
| - Otros | 268 | -25 | -8,53 | 293 | +72 | +36,73 | 196 |
| MUJERES | | | | | | | |
| TOTAL | 177.474 | -13.632 | -7,13 | 191.106 | -10.053 | -5,36 | 187.527 |
| Sin Estudios | 3.874 | -77 | -1,95 | 3.951 | -55 | -1,40 | 3.929 |
| <i>ESTUDIOS PRIMARIOS</i> | | | | | | | |
| - Incompletos | 20.154 | -1.130 | -5,31 | 21.284 | -2.126 | -9,54 | 22.280 |
| - Completos | 21.036 | -797 | -3,65 | 21.833 | -504 | -2,34 | 21.540 |
| <i>ESTUDIOS SECUNDARIOS</i> | | | | | | | |
| - Programas FP | 15.008 | -721 | -4,58 | 15.729 | -1.113 | -6,90 | 16.121 |
| - Educación General | 80.143 | -5.798 | -6,75 | 85.941 | -5.451 | -6,37 | 85.594 |
| <i>EST. POSTSECUNDARIOS</i> | | | | | | | |
| - Técnico Prof. Superior | 15.651 | -1.963 | -11,14 | 17.614 | -116 | -0,74 | 15.767 |
| - Primer ciclo | 186 | -36 | -16,22 | 222 | -17 | -8,37 | 203 |
| - Segundo y tercer ciclo | 21.153 | -3.061 | -12,64 | 24.214 | -681 | -3,12 | 21.834 |
| - Otros | 269 | -49 | -15,41 | 318 | +10 | +3,86 | 259 |

Fuente: Elaboración propia a partir de datos del Servicio Público de Empleo Estatal,

ESTADÍSTICA DE DEMANDANTES DE EMPLEO, PUESTOS DE TRABAJO Y COLOCACIONES

abril 2026

DISTRIBUCIÓN DEL PARO REGISTRADO SEGÚN DURACIÓN DE LA DEMANDA, SEXO Y GRUPOS DE EDADES JÓVENES

| Sexo y Duración de la demanda | TOTAL 16y+años | TOTAL 16-29 | TOTAL 16-24 | Grupos de Edades | | |
|----------------------------------|-------------------|----------------|----------------|------------------|---------|---------|
| | | | | 16-19 | 20-24 | 25-29 |
| AMBOS SEXOS | | | | | | |
| TOTAL | 2.357.044 | 344.845 | 169.693 | 48.558 | 121.135 | 175.152 |
| Menor o igual a 7 días | 2,57% | 5,31% | 5,91% | 6,47% | 5,69% | 4,72% |
| Entre 7 y 15 días | 2,81% | 5,57% | 6,24% | 7,01% | 5,93% | 4,92% |
| Entre 15 y 30 días | 4,62% | 8,61% | 9,17% | 9,66% | 8,98% | 8,07% |
| Entre 1 y 3 meses | 16,32% | 31,14% | 35,34% | 41,36% | 32,92% | 27,08% |
| Entre 3 y 6 meses | 13,31% | 18,30% | 17,71% | 16,27% | 18,30% | 18,87% |
| Entre 6 y 9 meses | 9,11% | 10,34% | 9,33% | 8,20% | 9,78% | 11,32% |
| Entre 9 y 12 meses | 6,07% | 5,06% | 4,34% | 4,13% | 4,42% | 5,76% |
| Entre 12 y 18 meses | 8,12% | 5,07% | 4,11% | 3,55% | 4,33% | 6,01% |
| Entre 18 y 24 meses | 6,03% | 3,19% | 2,60% | 1,90% | 2,88% | 3,75% |
| Más de 24 meses | 31,04% | 7,41% | 5,25% | 1,44% | 6,78% | 9,50% |
| VARONES | | | | | | |
| TOTAL | 932.618 | 167.371 | 90.637 | 28.873 | 61.764 | 76.734 |
| Menor o igual a 7 días | 2,97% | 5,65% | 6,17% | 6,73% | 5,90% | 5,04% |
| Entre 7 y 15 días | 3,25% | 5,91% | 6,44% | 7,15% | 6,11% | 5,28% |
| Entre 15 y 30 días | 5,29% | 9,12% | 9,64% | 10,00% | 9,47% | 8,52% |
| Entre 1 y 3 meses | 18,59% | 33,04% | 36,49% | 41,58% | 34,11% | 28,97% |
| Entre 3 y 6 meses | 14,17% | 18,24% | 17,55% | 16,14% | 18,22% | 19,06% |
| Entre 6 y 9 meses | 9,20% | 10,06% | 9,18% | 8,03% | 9,72% | 11,09% |
| Entre 9 y 12 meses | 5,99% | 4,65% | 4,07% | 3,90% | 4,15% | 5,34% |
| Entre 12 y 18 meses | 7,77% | 4,48% | 3,67% | 3,43% | 3,78% | 5,43% |
| Entre 18 y 24 meses | 5,55% | 2,73% | 2,31% | 1,77% | 2,57% | 3,23% |
| Más de 24 meses | 27,22% | 6,11% | 4,47% | 1,27% | 5,96% | 8,05% |
| MUJERES | | | | | | |
| TOTAL | 1.424.426 | 177.474 | 79.056 | 19.685 | 59.371 | 98.418 |
| Menor o igual a 7 días | 2,31% | 4,99% | 5,62% | 6,10% | 5,46% | 4,48% |
| Entre 7 y 15 días | 2,52% | 5,25% | 6,01% | 6,81% | 5,75% | 4,64% |
| Entre 15 y 30 días | 4,18% | 8,13% | 8,64% | 9,17% | 8,47% | 7,71% |
| Entre 1 y 3 meses | 14,82% | 29,35% | 34,01% | 41,05% | 31,68% | 25,61% |
| Entre 3 y 6 meses | 12,75% | 18,36% | 17,90% | 16,45% | 18,38% | 18,73% |
| Entre 6 y 9 meses | 9,05% | 10,60% | 9,49% | 8,45% | 9,83% | 11,50% |
| Entre 9 y 12 meses | 6,13% | 5,44% | 4,64% | 4,47% | 4,70% | 6,08% |
| Entre 12 y 18 meses | 8,36% | 5,64% | 4,62% | 3,72% | 4,91% | 6,46% |
| Entre 18 y 24 meses | 6,35% | 3,61% | 2,93% | 2,10% | 3,20% | 4,16% |
| Más de 24 meses | 33,54% | 8,63% | 6,14% | 1,67% | 7,62% | 10,63% |

Fuente: Elaboración propia a partir de datos del Servicio Público de Empleo Estatal,

ESTADÍSTICA DE DEMANDANTES DE EMPLEO, PUESTOS DE TRABAJO Y COLOCACIONES

abril 2026

PARO REGISTRADO SEGÚN SEXO Y DURACIÓN DE LA DEMANDA
JÓVENES DE 16 A 29 AÑOS

| Sexo y Duración de la demanda | abril 2026 | Variación Mensual marzo 2026 | | | Variación Anual abril 2025 | | |
|----------------------------------|---------------|---------------------------------|----------|---------|-------------------------------|----------|---------|
| | Dato | Absoluta | Relativa | Dato | Absoluta | Relativa | Dato |
| AMBOS SEXOS | | | | | | | |
| TOTAL | 344.845 | -26.092 | -7,03 | 370.937 | -17.566 | -4,85 | 362.411 |
| Menor o igual a 7 días | 18.306 | +651 | +3,69 | 17.655 | +2.112 | +13,04 | 16.194 |
| Entre 7 y 15 días | 19.210 | -1.082 | -5,33 | 20.292 | +5.127 | +36,41 | 14.083 |
| Entre 15 y 30 días | 29.696 | -9.226 | -23,70 | 38.922 | -4.239 | -12,49 | 33.935 |
| Entre 1 y 3 meses | 107.393 | -14.195 | -11,67 | 121.588 | -3.479 | -3,14 | 110.872 |
| Entre 3 y 6 meses | 63.113 | -1.553 | -2,40 | 64.666 | -3.575 | -5,36 | 66.688 |
| Entre 6 y 9 meses | 35.646 | +14 | +0,04 | 35.632 | -4.096 | -10,31 | 39.742 |
| Entre 9 y 12 meses | 17.447 | +1.088 | +6,65 | 16.359 | -1.320 | -7,03 | 18.767 |
| Entre 12 y 18 meses | 17.499 | -1.596 | -8,36 | 19.095 | -2.973 | -14,52 | 20.472 |
| Entre 18 y 24 meses | 10.988 | +304 | +2,85 | 10.684 | -2.034 | -15,62 | 13.022 |
| Más de 24 meses | 25.547 | -497 | -1,91 | 26.044 | -3.089 | -10,79 | 28.636 |
| VARONES | | | | | | | |
| TOTAL | 167.371 | -12.460 | -6,93 | 179.831 | -7.513 | -4,30 | 174.884 |
| Menor o igual a 7 días | 9.453 | +441 | +4,89 | 9.012 | +1.153 | +13,89 | 8.300 |
| Entre 7 y 15 días | 9.893 | -671 | -6,35 | 10.564 | +2.769 | +38,87 | 7.124 |
| Entre 15 y 30 días | 15.272 | -4.779 | -23,83 | 20.051 | -2.209 | -12,64 | 17.481 |
| Entre 1 y 3 meses | 55.302 | -6.068 | -9,89 | 61.370 | -1.940 | -3,39 | 57.242 |
| Entre 3 y 6 meses | 30.533 | -1.106 | -3,50 | 31.639 | -1.645 | -5,11 | 32.178 |
| Entre 6 y 9 meses | 16.831 | +80 | +0,48 | 16.751 | -1.649 | -8,92 | 18.480 |
| Entre 9 y 12 meses | 7.791 | +473 | +6,46 | 7.318 | -582 | -6,95 | 8.373 |
| Entre 12 y 18 meses | 7.494 | -676 | -8,27 | 8.170 | -1.276 | -14,55 | 8.770 |
| Entre 18 y 24 meses | 4.574 | +103 | +2,30 | 4.471 | -874 | -16,04 | 5.448 |
| Más de 24 meses | 10.228 | -257 | -2,45 | 10.485 | -1.260 | -10,97 | 11.488 |
| MUJERES | | | | | | | |
| TOTAL | 177.474 | -13.632 | -7,13 | 191.106 | -10.053 | -5,36 | 187.527 |
| Menor o igual a 7 días | 8.853 | +210 | +2,43 | 8.643 | +959 | +12,15 | 7.894 |
| Entre 7 y 15 días | 9.317 | -411 | -4,22 | 9.728 | +2.358 | +33,88 | 6.959 |
| Entre 15 y 30 días | 14.424 | -4.447 | -23,57 | 18.871 | -2.030 | -12,34 | 16.454 |
| Entre 1 y 3 meses | 52.091 | -8.127 | -13,50 | 60.218 | -1.539 | -2,87 | 53.630 |
| Entre 3 y 6 meses | 32.580 | -447 | -1,35 | 33.027 | -1.930 | -5,59 | 34.510 |
| Entre 6 y 9 meses | 18.815 | -66 | -0,35 | 18.881 | -2.447 | -11,51 | 21.262 |
| Entre 9 y 12 meses | 9.656 | +615 | +6,80 | 9.041 | -738 | -7,10 | 10.394 |
| Entre 12 y 18 meses | 10.005 | -920 | -8,42 | 10.925 | -1.697 | -14,50 | 11.702 |
| Entre 18 y 24 meses | 6.414 | +201 | +3,24 | 6.213 | -1.160 | -15,32 | 7.574 |
| Más de 24 meses | 15.319 | -240 | -1,54 | 15.559 | -1.829 | -10,67 | 17.148 |

Fuente: Elaboración propia a partir de datos del Servicio Público de Empleo Estatal.

ESTADÍSTICA DE DEMANDANTES DE EMPLEO, PUESTOS DE TRABAJO Y COLOCACIONES

EVOLUCIÓN DEL PARO REGISTRADO SEGÚN SEXO Y EDADES

| | TOTAL 16 Y MÁS AÑOS | | | MENORES DE 30 AÑOS | | | 30 Y MÁS AÑOS | | |
|-----------------|---------------------|-----------|-----------|--------------------|---------|---------|---------------|-----------|-----------|
| | TOTAL | Varones | Mujeres | TOTAL | Varones | Mujeres | TOTAL | Varones | Mujeres |
| ENERO 2021 | 3.964.353 | 1.690.978 | 2.273.375 | 748.626 | 360.309 | 388.317 | 3.215.727 | 1.330.669 | 1.885.058 |
| FEBRERO 2021 | 4.008.789 | 1.704.010 | 2.304.779 | 763.462 | 366.414 | 397.048 | 3.245.327 | 1.337.596 | 1.907.731 |
| MARZO 2021 | 3.949.640 | 1.671.541 | 2.278.099 | 740.095 | 355.783 | 384.312 | 3.209.545 | 1.315.758 | 1.893.787 |
| ABRIL 2021 | 3.910.628 | 1.647.503 | 2.263.125 | 727.855 | 349.501 | 378.354 | 3.182.773 | 1.298.002 | 1.884.771 |
| MAYO 2021 | 3.781.250 | 1.579.779 | 2.201.471 | 672.603 | 323.966 | 348.637 | 3.108.647 | 1.255.813 | 1.852.834 |
| JUNIO 2021 | 3.614.339 | 1.491.729 | 2.122.610 | 618.912 | 293.982 | 324.930 | 2.995.427 | 1.197.747 | 1.797.680 |
| JULIO 2021 | 3.416.498 | 1.398.779 | 2.017.719 | 554.955 | 259.129 | 295.826 | 2.861.543 | 1.139.650 | 1.721.893 |
| AGOSTO 2021 | 3.333.915 | 1.361.699 | 1.972.216 | 530.512 | 243.455 | 287.057 | 2.803.403 | 1.118.244 | 1.685.159 |
| SEPTIEMBRE 2021 | 3.257.802 | 1.325.563 | 1.932.239 | 527.279 | 242.903 | 284.376 | 2.730.523 | 1.082.660 | 1.647.863 |
| OCTUBRE 2021 | 3.257.068 | 1.328.489 | 1.928.579 | 532.592 | 247.860 | 284.732 | 2.724.476 | 1.080.629 | 1.643.847 |
| NOVIEMBRE 2021 | 3.182.687 | 1.294.430 | 1.888.257 | 509.604 | 237.764 | 271.840 | 2.673.083 | 1.056.666 | 1.616.417 |
| DICIEMBRE 2021 | 3.105.905 | 1.281.873 | 1.824.032 | 472.407 | 222.702 | 249.705 | 2.633.498 | 1.059.171 | 1.574.327 |
| ENERO 2022 | 3.123.078 | 1.281.615 | 1.841.463 | 475.629 | 223.103 | 252.526 | 2.647.449 | 1.058.512 | 1.588.937 |
| FEBRERO 2022 | 3.111.684 | 1.271.037 | 1.840.647 | 482.668 | 225.742 | 256.926 | 2.629.016 | 1.045.295 | 1.583.721 |
| MARZO 2022 | 3.108.763 | 1.277.335 | 1.831.428 | 487.423 | 230.277 | 257.146 | 2.621.340 | 1.047.058 | 1.574.282 |
| ABRIL 2022 | 3.022.503 | 1.234.118 | 1.788.385 | 463.876 | 218.121 | 245.755 | 2.558.627 | 1.015.997 | 1.542.630 |
| MAYO 2022 | 2.922.991 | 1.182.009 | 1.740.982 | 429.347 | 201.056 | 228.291 | 2.493.644 | 980.953 | 1.512.691 |
| JUNIO 2022 | 2.880.582 | 1.156.767 | 1.723.815 | 422.579 | 196.346 | 226.233 | 2.458.003 | 960.421 | 1.497.582 |
| JULIO 2022 | 2.883.812 | 1.155.424 | 1.728.388 | 415.153 | 191.613 | 223.540 | 2.468.659 | 963.811 | 1.504.848 |
| AGOSTO 2022 | 2.924.240 | 1.173.239 | 1.751.001 | 434.553 | 198.033 | 236.520 | 2.489.687 | 975.206 | 1.514.481 |
| SEPTIEMBRE 2022 | 2.941.919 | 1.183.033 | 1.758.886 | 449.557 | 209.145 | 240.412 | 2.492.362 | 973.888 | 1.518.474 |
| OCTUBRE 2022 | 2.914.892 | 1.168.134 | 1.746.758 | 442.967 | 206.307 | 236.660 | 2.471.925 | 961.827 | 1.510.098 |
| NOVIEMBRE 2022 | 2.881.380 | 1.153.821 | 1.727.559 | 431.410 | 201.441 | 229.969 | 2.449.970 | 952.380 | 1.497.590 |
| DICIEMBRE 2022 | 2.837.653 | 1.147.505 | 1.690.148 | 409.990 | 193.146 | 216.844 | 2.427.663 | 954.359 | 1.473.304 |
| ENERO 2023 | 2.908.397 | 1.168.312 | 1.740.085 | 431.164 | 202.572 | 228.592 | 2.477.233 | 965.740 | 1.511.493 |
| FEBRERO 2023 | 2.911.015 | 1.166.795 | 1.744.220 | 443.725 | 208.634 | 235.091 | 2.467.290 | 958.161 | 1.509.129 |
| MARZO 2023 | 2.862.260 | 1.143.937 | 1.718.323 | 436.127 | 205.700 | 230.427 | 2.426.133 | 938.237 | 1.487.896 |
| ABRIL 2023 | 2.788.370 | 1.108.803 | 1.679.567 | 407.015 | 191.917 | 215.098 | 2.381.355 | 916.886 | 1.464.469 |
| MAYO 2023 | 2.739.110 | 1.084.083 | 1.655.027 | 393.372 | 184.672 | 208.700 | 2.345.738 | 899.411 | 1.446.327 |
| JUNIO 2023 | 2.688.842 | 1.064.525 | 1.624.317 | 381.215 | 180.113 | 201.102 | 2.307.627 | 884.412 | 1.423.215 |
| JULIO 2023 | 2.677.874 | 1.059.390 | 1.618.484 | 380.328 | 178.102 | 202.226 | 2.297.546 | 881.288 | 1.416.258 |
| AGOSTO 2023 | 2.702.700 | 1.073.259 | 1.629.441 | 389.769 | 181.747 | 208.022 | 2.312.931 | 891.512 | 1.421.419 |
| SEPTIEMBRE 2023 | 2.722.468 | 1.081.605 | 1.640.863 | 409.092 | 192.112 | 216.980 | 2.313.376 | 889.493 | 1.423.883 |
| OCTUBRE 2023 | 2.759.404 | 1.098.349 | 1.661.055 | 420.307 | 198.901 | 221.406 | 2.339.097 | 899.448 | 1.439.649 |
| NOVIEMBRE 2023 | 2.734.831 | 1.089.738 | 1.645.093 | 411.453 | 195.220 | 216.233 | 2.323.378 | 894.518 | 1.428.860 |
| DICIEMBRE 2023 | 2.707.456 | 1.090.483 | 1.616.973 | 393.749 | 188.698 | 205.051 | 2.313.707 | 901.785 | 1.411.922 |

EVOLUCIÓN DEL PARO REGISTRADO SEGÚN SEXO Y EDADES

| | TOTAL 16 Y MÁS AÑOS | | | MENORES DE 30 AÑOS | | | 30 Y MÁS AÑOS | | |
|-----------------|---------------------|-----------|-----------|--------------------|---------|---------|---------------|---------|-----------|
| | TOTAL | Varones | Mujeres | TOTAL | Varones | Mujeres | TOTAL | Varones | Mujeres |
| ENERO 2024 | 2.767.860 | 1.108.983 | 1.658.877 | 413.035 | 196.593 | 216.442 | 2.354.825 | 912.390 | 1.442.435 |
| FEBRERO 2024 | 2.760.408 | 1.104.842 | 1.655.566 | 419.156 | 199.782 | 219.374 | 2.341.252 | 905.060 | 1.436.192 |
| MARZO 2024 | 2.727.003 | 1.094.446 | 1.632.557 | 410.653 | 196.363 | 214.290 | 2.316.350 | 898.083 | 1.418.267 |
| ABRIL 2024 | 2.666.500 | 1.063.662 | 1.602.838 | 386.166 | 184.703 | 201.463 | 2.280.334 | 878.959 | 1.401.375 |
| MAYO 2024 | 2.607.850 | 1.036.966 | 1.570.884 | 368.250 | 175.934 | 192.316 | 2.239.600 | 861.032 | 1.378.568 |
| JUNIO 2024 | 2.561.067 | 1.014.863 | 1.546.204 | 358.178 | 170.854 | 187.324 | 2.202.889 | 844.009 | 1.358.880 |
| JULIO 2024 | 2.550.237 | 1.010.492 | 1.539.745 | 357.922 | 169.120 | 188.802 | 2.192.315 | 841.372 | 1.350.943 |
| AGOSTO 2024 | 2.572.121 | 1.021.463 | 1.550.658 | 365.073 | 171.513 | 193.560 | 2.207.048 | 849.950 | 1.357.098 |
| SEPTIEMBRE 2024 | 2.575.285 | 1.021.547 | 1.553.738 | 380.844 | 180.447 | 200.397 | 2.194.441 | 841.100 | 1.353.341 |
| OCTUBRE 2024 | 2.602.054 | 1.034.443 | 1.567.611 | 393.894 | 187.996 | 205.898 | 2.208.160 | 846.447 | 1.361.713 |
| NOVIEMBRE 2024 | 2.586.018 | 1.029.218 | 1.556.800 | 387.689 | 185.909 | 201.780 | 2.198.329 | 843.309 | 1.355.020 |
| DICIEMBRE 2024 | 2.560.718 | 1.029.156 | 1.531.562 | 372.523 | 180.258 | 192.265 | 2.188.195 | 848.898 | 1.339.297 |
| ENERO 2025 | 2.599.443 | 1.036.012 | 1.563.431 | 384.316 | 184.153 | 200.163 | 2.215.127 | 851.859 | 1.363.268 |
| FEBRERO 2025 | 2.593.449 | 1.030.495 | 1.562.954 | 390.755 | 187.004 | 203.751 | 2.202.694 | 843.491 | 1.359.203 |
| MARZO 2025 | 2.580.138 | 1.026.360 | 1.553.778 | 391.274 | 188.126 | 203.148 | 2.188.864 | 838.234 | 1.350.630 |
| ABRIL 2025 | 2.512.718 | 997.231 | 1.515.487 | 362.411 | 174.884 | 187.527 | 2.150.307 | 822.347 | 1.327.960 |
| MAYO 2025 | 2.454.883 | 968.462 | 1.486.421 | 350.025 | 167.982 | 182.043 | 2.104.858 | 800.480 | 1.304.378 |
| JUNIO 2025 | 2.405.963 | 945.079 | 1.460.884 | 338.504 | 162.336 | 176.168 | 2.067.459 | 782.743 | 1.284.716 |
| JULIO 2025 | 2.404.606 | 944.623 | 1.459.983 | 338.836 | 161.491 | 177.345 | 2.065.770 | 783.132 | 1.282.638 |
| AGOSTO 2025 | 2.426.511 | 954.780 | 1.471.731 | 347.251 | 164.473 | 182.778 | 2.079.260 | 790.307 | 1.288.953 |
| SEPTIEMBRE 2025 | 2.421.665 | 952.761 | 1.468.904 | 361.837 | 172.811 | 189.026 | 2.059.828 | 779.950 | 1.279.878 |
| OCTUBRE 2025 | 2.443.766 | 963.301 | 1.480.465 | 375.570 | 180.445 | 195.125 | 2.068.196 | 782.856 | 1.285.340 |
| NOVIEMBRE 2025 | 2.424.961 | 958.866 | 1.466.095 | 367.908 | 177.959 | 189.949 | 2.057.053 | 780.907 | 1.276.146 |
| DICIEMBRE 2025 | 2.408.670 | 964.671 | 1.443.999 | 353.741 | 172.786 | 180.955 | 2.054.929 | 791.885 | 1.263.044 |
| ENERO 2026 | 2.439.062 | 969.779 | 1.469.283 | 365.817 | 177.118 | 188.699 | 2.073.245 | 792.661 | 1.280.584 |
| FEBRERO 2026 | 2.442.646 | 969.233 | 1.473.413 | 375.522 | 181.438 | 194.084 | 2.067.124 | 787.795 | 1.279.329 |
| MARZO 2026 | 2.419.712 | 961.140 | 1.458.572 | 370.937 | 179.831 | 191.106 | 2.048.775 | 781.309 | 1.267.466 |
| ABRIL 2026 | 2.357.044 | 932.618 | 1.424.426 | 344.845 | 167.371 | 177.474 | 2.012.199 | 765.247 | 1.246.952 |
| MAYO 2026 | | | | | | | | | |
| JUNIO 2026 | | | | | | | | | |
| JULIO 2026 | | | | | | | | | |
| AGOSTO 2026 | | | | | | | | | |
| SEPTIEMBRE 2026 | | | | | | | | | |
| OCTUBRE 2026 | | | | | | | | | |
| NOVIEMBRE 2026 | | | | | | | | | |
| DICIEMBRE 2026 | | | | | | | | | |

Fuente: Elaboración propia a partir de datos del Servicio Público de Empleo Estatal,
DEMANDANTES DE EMPLEO, PARO, CONTRATOS Y PRESTACIONES POR DESEMPLEO

EVOLUCIÓN DE LA VARIACIÓN ANUAL DEL PARO REGISTRADO SEGÚN SEXO Y EDADES

| | TOTAL 16 Y MÁS AÑOS | | | MENORES DE 30 AÑOS | | | 30 Y MÁS AÑOS | | |
|-----------------|---------------------|---------|---------|--------------------|---------|---------|---------------|---------|---------|
| | TOTAL | Varones | Mujeres | TOTAL | Varones | Mujeres | TOTAL | Varones | Mujeres |
| ENERO 2021 | +21,84 | +24,61 | +19,85 | +36,07 | +38,42 | +33,97 | +18,94 | +21,34 | +17,30 |
| FEBRERO 2021 | +23,50 | +26,23 | +21,56 | +37,30 | +39,28 | +35,53 | +20,64 | +23,07 | +19,00 |
| MARZO 2021 | +11,31 | +9,33 | +12,81 | +17,61 | +18,23 | +17,04 | +9,95 | +7,15 | +11,99 |
| ABRIL 2021 | +2,07 | -1,90 | +5,17 | +3,15 | +2,45 | +3,81 | +1,83 | -3,01 | +5,45 |
| MAYO 2021 | -1,98 | -5,18 | +0,45 | -6,63 | -6,23 | -6,99 | -0,92 | -4,91 | +1,98 |
| JUNIO 2021 | -6,43 | -9,43 | -4,21 | -16,00 | -16,58 | -15,47 | -4,18 | -7,48 | -1,85 |
| JULIO 2021 | -9,45 | -12,33 | -7,34 | -20,27 | -21,78 | -18,91 | -7,00 | -9,85 | -5,01 |
| AGOSTO 2021 | -12,33 | -15,15 | -10,27 | -25,14 | -27,29 | -23,21 | -9,40 | -11,95 | -7,62 |
| SEPTIEMBRE 2021 | -13,73 | -16,88 | -11,44 | -26,35 | -28,80 | -24,13 | -10,78 | -13,63 | -8,80 |
| OCTUBRE 2021 | -14,87 | -18,13 | -12,47 | -27,57 | -29,76 | -25,55 | -11,85 | -14,90 | -9,72 |
| NOVIEMBRE 2021 | -17,36 | -20,54 | -15,03 | -31,36 | -32,99 | -29,86 | -14,02 | -17,07 | -11,90 |
| DICIEMBRE 2021 | -20,12 | -22,92 | -18,03 | -35,97 | -37,40 | -34,64 | -16,41 | -18,98 | -14,58 |
| ENERO 2022 | -21,22 | -24,21 | -19,00 | -36,47 | -38,08 | -34,97 | -17,67 | -20,45 | -15,71 |
| FEBRERO 2022 | -22,38 | -25,41 | -20,14 | -36,78 | -38,39 | -35,29 | -18,99 | -21,85 | -16,98 |
| MARZO 2022 | -21,29 | -23,58 | -19,61 | -34,14 | -35,28 | -33,09 | -18,33 | -20,42 | -16,87 |
| ABRIL 2022 | -22,71 | -25,09 | -20,98 | -36,27 | -37,59 | -35,05 | -19,61 | -21,73 | -18,15 |
| MAYO 2022 | -22,70 | -25,18 | -20,92 | -36,17 | -37,94 | -34,52 | -19,78 | -21,89 | -18,36 |
| JUNIO 2022 | -20,30 | -22,45 | -18,79 | -31,72 | -33,21 | -30,37 | -17,94 | -19,81 | -16,69 |
| JULIO 2022 | -15,59 | -17,40 | -14,34 | -25,19 | -26,05 | -24,44 | -13,73 | -15,43 | -12,61 |
| AGOSTO 2022 | -12,29 | -13,84 | -11,22 | -18,09 | -18,66 | -17,61 | -11,19 | -12,79 | -10,13 |
| SEPTIEMBRE 2022 | -9,70 | -10,75 | -8,97 | -14,74 | -13,90 | -15,46 | -8,72 | -10,05 | -7,85 |
| OCTUBRE 2022 | -10,51 | -12,07 | -9,43 | -16,83 | -16,76 | -16,88 | -9,27 | -10,99 | -8,14 |
| NOVIEMBRE 2022 | -9,47 | -10,86 | -8,51 | -15,34 | -15,28 | -15,40 | -8,35 | -9,87 | -7,35 |
| DICIEMBRE 2022 | -8,64 | -10,48 | -7,34 | -13,21 | -13,27 | -13,16 | -7,82 | -9,90 | -6,42 |
| ENERO 2023 | -6,87 | -8,84 | -5,51 | -9,35 | -9,20 | -9,48 | -6,43 | -8,76 | -4,87 |
| FEBRERO 2023 | -6,45 | -8,20 | -5,24 | -8,07 | -7,58 | -8,50 | -6,15 | -8,34 | -4,71 |
| MARZO 2023 | -7,93 | -10,44 | -6,18 | -10,52 | -10,67 | -10,39 | -7,45 | -10,39 | -5,49 |
| ABRIL 2023 | -7,75 | -10,15 | -6,08 | -12,26 | -12,01 | -12,47 | -6,93 | -9,76 | -5,07 |
| MAYO 2023 | -6,29 | -8,28 | -4,94 | -8,38 | -8,15 | -8,58 | -5,93 | -8,31 | -4,39 |
| JUNIO 2023 | -6,66 | -7,97 | -5,77 | -9,79 | -8,27 | -11,11 | -6,12 | -7,91 | -4,97 |
| JULIO 2023 | -7,14 | -8,31 | -6,36 | -8,39 | -7,05 | -9,53 | -6,93 | -8,56 | -5,89 |
| AGOSTO 2023 | -7,58 | -8,52 | -6,94 | -10,31 | -8,22 | -12,05 | -7,10 | -8,58 | -6,14 |
| SEPTIEMBRE 2023 | -7,46 | -8,57 | -6,71 | -9,00 | -8,14 | -9,75 | -7,18 | -8,67 | -6,23 |
| OCTUBRE 2023 | -5,33 | -5,97 | -4,91 | -5,12 | -3,59 | -6,45 | -5,37 | -6,49 | -4,67 |
| NOVIEMBRE 2023 | -5,09 | -5,55 | -4,77 | -4,63 | -3,09 | -5,97 | -5,17 | -6,08 | -4,59 |
| DICIEMBRE 2023 | -4,59 | -4,97 | -4,33 | -3,96 | -2,30 | -5,44 | -4,69 | -5,51 | -4,17 |

EVOLUCIÓN DE LA VARIACIÓN ANUAL DEL PARO REGISTRADO SEGÚN SEXO Y EDADES

| | TOTAL 16 Y MÁS AÑOS | | | MENORES DE 30 AÑOS | | | 30 Y MÁS AÑOS | | |
|-----------------|---------------------|---------|---------|--------------------|---------|---------|---------------|---------|---------|
| | TOTAL | Varones | Mujeres | TOTAL | Varones | Mujeres | TOTAL | Varones | Mujeres |
| ENERO 2024 | -4,83 | -5,08 | -4,67 | -4,20 | -2,95 | -5,32 | -4,94 | -5,52 | -4,57 |
| FEBRERO 2024 | -5,17 | -5,31 | -5,08 | -5,54 | -4,24 | -6,69 | -5,11 | -5,54 | -4,83 |
| MARZO 2024 | -4,73 | -4,33 | -4,99 | -5,84 | -4,54 | -7,00 | -4,53 | -4,28 | -4,68 |
| ABRIL 2024 | -4,37 | -4,07 | -4,57 | -5,12 | -3,76 | -6,34 | -4,24 | -4,14 | -4,31 |
| MAYO 2024 | -4,79 | -4,35 | -5,08 | -6,39 | -4,73 | -7,85 | -4,52 | -4,27 | -4,68 |
| JUNIO 2024 | -4,75 | -4,67 | -4,81 | -6,04 | -5,14 | -6,85 | -4,54 | -4,57 | -4,52 |
| JULIO 2024 | -4,77 | -4,62 | -4,86 | -5,89 | -5,04 | -6,64 | -4,58 | -4,53 | -4,61 |
| AGOSTO 2024 | -4,83 | -4,83 | -4,83 | -6,34 | -5,63 | -6,95 | -4,58 | -4,66 | -4,53 |
| SEPTIEMBRE 2024 | -5,41 | -5,55 | -5,31 | -6,91 | -6,07 | -7,64 | -5,14 | -5,44 | -4,95 |
| OCTUBRE 2024 | -5,70 | -5,82 | -5,63 | -6,28 | -5,48 | -7,00 | -5,60 | -5,89 | -5,41 |
| NOVIEMBRE 2024 | -5,44 | -5,55 | -5,37 | -5,78 | -4,77 | -6,68 | -5,38 | -5,72 | -5,17 |
| DICIEMBRE 2024 | -5,42 | -5,62 | -5,28 | -5,39 | -4,47 | -6,24 | -5,42 | -5,86 | -5,14 |
| ENERO 2025 | -6,08 | -6,58 | -5,75 | -6,95 | -6,33 | -7,52 | -5,93 | -6,63 | -5,49 |
| FEBRERO 2025 | -6,05 | -6,73 | -5,59 | -6,78 | -6,40 | -7,12 | -5,92 | -6,80 | -5,36 |
| MARZO 2025 | -5,39 | -6,22 | -4,83 | -4,72 | -4,19 | -5,20 | -5,50 | -6,66 | -4,77 |
| ABRIL 2025 | -5,77 | -6,25 | -5,45 | -6,15 | -5,32 | -6,92 | -5,70 | -6,44 | -5,24 |
| MAYO 2025 | -5,87 | -6,61 | -5,38 | -4,95 | -4,52 | -5,34 | -6,02 | -7,03 | -5,38 |
| JUNIO 2025 | -6,06 | -6,88 | -5,52 | -5,49 | -4,99 | -5,96 | -6,15 | -7,26 | -5,46 |
| JULIO 2025 | -5,71 | -6,52 | -5,18 | -5,33 | -4,51 | -6,07 | -5,77 | -6,92 | -5,06 |
| AGOSTO 2025 | -5,66 | -6,53 | -5,09 | -4,88 | -4,10 | -5,57 | -5,79 | -7,02 | -5,02 |
| SEPTIEMBRE 2025 | -5,97 | -6,73 | -5,46 | -4,99 | -4,23 | -5,67 | -6,13 | -7,27 | -5,43 |
| OCTUBRE 2025 | -6,08 | -6,88 | -5,56 | -4,65 | -4,02 | -5,23 | -6,34 | -7,51 | -5,61 |
| NOVIEMBRE 2025 | -6,23 | -6,84 | -5,83 | -5,10 | -4,28 | -5,86 | -6,43 | -7,40 | -5,82 |
| DICIEMBRE 2025 | -5,94 | -6,27 | -5,72 | -5,04 | -4,15 | -5,88 | -6,09 | -6,72 | -5,69 |
| ENERO 2026 | -6,17 | -6,39 | -6,02 | -4,81 | -3,82 | -5,73 | -6,41 | -6,95 | -6,07 |
| FEBRERO 2026 | -5,81 | -5,94 | -5,73 | -3,90 | -2,98 | -4,74 | -6,15 | -6,60 | -5,88 |
| MARZO 2026 | -6,22 | -6,35 | -6,13 | -5,20 | -4,41 | -5,93 | -6,40 | -6,79 | -6,16 |
| ABRIL 2026 | -6,20 | -6,48 | -6,01 | -4,85 | -4,30 | -5,36 | -6,42 | -6,94 | -6,10 |
| MAYO 2026 | | | | | | | | | |
| JUNIO 2026 | | | | | | | | | |
| JULIO 2026 | | | | | | | | | |
| AGOSTO 2026 | | | | | | | | | |
| SEPTIEMBRE 2026 | | | | | | | | | |
| OCTUBRE 2026 | | | | | | | | | |
| NOVIEMBRE 2026 | | | | | | | | | |
| DICIEMBRE 2026 | | | | | | | | | |

Fuente: Elaboración propia a partir de datos del Servicio Público de Empleo Estatal,
DEMANDANTES DE EMPLEO, PARO, CONTRATOS Y PRESTACIONES POR DESEMPLEO

abril 2026

PORCENTAJES DE POBLACIÓN JOVEN EN EL PARO REGISTRADO POR COMUNIDADES AUTÓNOMAS Y PROVINCIAS JÓVENES DE 16 A 29 AÑOS - AMBOS SEXOS

| Comunidades Autónomas, Provincias | TOTAL 16y+ años | MENORES DE 30 AÑOS | | | |
|--------------------------------------|--------------------|---------------------|------------------------------|--------------------------|-------------------------|
| | | TOTAL 16-29 años | % jov en cada Prov y CCAA | Distribución s/ Total | Distribución en CCAA |
| Almería | 41.257 | 6.912 | 16,75% | 2,00% | 7,88% |
| Cádiz | 105.083 | 15.208 | 14,47% | 4,41% | 17,34% |
| Córdoba | 47.522 | 7.596 | 15,98% | 2,20% | 8,66% |
| Granada | 63.214 | 11.465 | 18,14% | 3,32% | 13,07% |
| Huelva | 27.315 | 4.326 | 15,84% | 1,25% | 4,93% |
| Jaén | 32.127 | 6.058 | 18,86% | 1,76% | 6,91% |
| Málaga | 104.415 | 14.717 | 14,09% | 4,27% | 16,78% |
| Sevilla | 136.312 | 21.448 | 15,73% | 6,22% | 24,45% |
| ANDALUCÍA | 557.245 | 87.730 | 15,74% | 25,44% | 100,00% |
| Huesca | 6.510 | 1.266 | 19,45% | 0,37% | 15,02% |
| Teruel | 4.024 | 743 | 18,46% | 0,22% | 8,81% |
| Zaragoza | 37.973 | 6.421 | 16,91% | 1,86% | 76,17% |
| ARAGÓN | 48.507 | 8.430 | 17,38% | 2,44% | 100,00% |
| ASTURIAS, PRINCIPADO DE | 50.480 | 7.139 | 14,14% | 2,07% | |
| BALEARS, ILLES | 24.546 | 4.228 | 17,22% | 1,23% | |
| Las Palmas | 74.845 | 9.458 | 12,64% | 2,74% | 51,70% |
| Santa Cruz de Tenerife | 70.516 | 8.836 | 12,53% | 2,56% | 48,30% |
| CANARIAS | 145.361 | 18.294 | 12,59% | 5,30% | 100,00% |
| CANTABRIA | 27.925 | 3.968 | 14,21% | 1,15% | |
| Albacete | 20.941 | 3.024 | 14,44% | 0,88% | 17,58% |
| Ciudad Real | 30.731 | 4.680 | 15,23% | 1,36% | 27,20% |
| Cuenca | 9.013 | 1.422 | 15,78% | 0,41% | 8,27% |
| Guadalajara | 12.264 | 1.826 | 14,89% | 0,53% | 10,61% |
| Toledo | 44.188 | 6.251 | 14,15% | 1,81% | 36,34% |
| CASTILLA-LA MANCHA | 117.137 | 17.203 | 14,69% | 4,99% | 100,00% |
| Ávila | 8.228 | 1.089 | 13,24% | 0,32% | 7,18% |
| Burgos | 12.708 | 1.862 | 14,65% | 0,54% | 12,28% |
| León | 20.199 | 2.840 | 14,06% | 0,82% | 18,73% |
| Palencia | 6.027 | 983 | 16,31% | 0,29% | 6,48% |
| Salamanca | 15.830 | 2.598 | 16,41% | 0,75% | 17,13% |
| Segovia | 4.593 | 713 | 15,52% | 0,21% | 4,70% |
| Soria | 2.737 | 524 | 19,15% | 0,15% | 3,46% |
| Valladolid | 21.110 | 3.405 | 16,13% | 0,99% | 22,45% |
| Zamora | 8.332 | 1.151 | 13,81% | 0,33% | 7,59% |
| CASTILLA Y LEÓN | 99.764 | 15.165 | 15,20% | 4,40% | 100,00% |
| Barcelona | 235.846 | 30.852 | 13,08% | 8,95% | 73,21% |
| Girona | 26.815 | 3.729 | 13,91% | 1,08% | 8,85% |
| Lleida | 15.360 | 2.609 | 16,99% | 0,76% | 6,19% |
| Tarragona | 36.506 | 4.953 | 13,57% | 1,44% | 11,75% |
| CATALUÑA | 314.527 | 42.143 | 13,40% | 12,22% | 100,00% |

abril 2026

PORCENTAJES DE POBLACIÓN JOVEN EN EL PARO REGISTRADO POR COMUNIDADES AUTÓNOMAS Y PROVINCIAS JÓVENES DE 16 A 29 AÑOS - AMBOS SEXOS

| Comunidades Autónomas, Provincias | TOTAL 16y+ años | MENORES DE 30 AÑOS | | | |
|--------------------------------------|--------------------|---------------------|------------------------------|--------------------------|-------------------------|
| | | TOTAL 16-29 años | % jov en cada Prov y CCAA | Distribución s/ Total | Distribución en CCAA |
| Alicante-Alacant | 115.728 | 13.915 | 12,02% | 4,04% | 37,42% |
| Castellón-Castelló | 31.261 | 4.402 | 14,08% | 1,28% | 11,84% |
| Valencia-València | 138.761 | 18.869 | 13,60% | 5,47% | 50,74% |
| COMUNITAT VALENCIANA | 285.750 | 37.186 | 13,01% | 10,78% | 100,00% |
| Badajoz | 40.980 | 6.400 | 15,62% | 1,86% | 63,96% |
| Cáceres | 21.888 | 3.607 | 16,48% | 1,05% | 36,04% |
| EXTREMADURA | 62.868 | 10.007 | 15,92% | 2,90% | 100,00% |
| A Coruña | 44.250 | 5.133 | 11,60% | 1,49% | 38,55% |
| Lugo | 11.331 | 1.458 | 12,87% | 0,42% | 10,95% |
| Ourense | 13.926 | 1.770 | 12,71% | 0,51% | 13,29% |
| Pontevedra | 42.786 | 4.953 | 11,58% | 1,44% | 37,20% |
| GALICIA | 112.293 | 13.314 | 11,86% | 3,86% | 100,00% |
| MADRID, COMUNIDAD DE | 276.376 | 40.457 | 14,64% | 11,73% | |
| MURCIA, REGIÓN DE | 73.302 | 13.029 | 17,77% | 3,78% | |
| NAVARRA, COM. FORAL DE | 28.903 | 5.007 | 17,32% | 1,45% | |
| Araba/Álava | 17.731 | 2.691 | 15,18% | 0,78% | 16,18% |
| Bizkaia | 58.659 | 9.393 | 16,01% | 2,72% | 56,48% |
| Gipuzkoa | 27.415 | 4.548 | 16,59% | 1,32% | 27,34% |
| PAÍS VASCO | 103.805 | 16.632 | 16,02% | 4,82% | 100,00% |
| RIOJA, LA | 12.157 | 1.764 | 14,51% | 0,51% | |
| CEUTA | 8.666 | 1.653 | 19,07% | 0,48% | |
| MELILLA | 7.432 | 1.496 | 20,13% | 0,43% | |
| TOTAL ESTATAL | 2.357.044 | 344.845 | 14,63% | 100,00% | |

Fuente: Elaboración propia a partir de datos del Servicio Público de Empleo Estatal,
ESTADÍSTICA DE DEMANDANTES DE EMPLEO, PUESTOS DE TRABAJO Y COLOCACIONES

abril 2026

PORCENTAJES DE POBLACIÓN JOVEN EN EL PARO REGISTRADO POR COMUNIDADES AUTÓNOMAS Y PROVINCIAS JÓVENES DE 16 A 29 AÑOS - MUJERES

| Comunidades Autónomas, Provincias | TOTAL 16y+ años | MENORES DE 30 AÑOS | | | | |
|--------------------------------------|--------------------|---------------------|------------------------------|--------------------------|-------------------------|-------------------------|
| | | TOTAL 16-29 años | % jov en cada Prov y CCAA | Distribución s/ Total | Distribución s/ SEXO | Distribución en CCAA |
| Almería | 24.257 | 3.560 | 14,68% | 2,01% | 51,50% | 7,72% |
| Cádiz | 66.442 | 8.116 | 12,22% | 4,57% | 53,37% | 17,61% |
| Córdoba | 29.707 | 4.089 | 13,76% | 2,30% | 53,83% | 8,87% |
| Granada | 37.223 | 6.072 | 16,31% | 3,42% | 52,96% | 13,17% |
| Huelva | 16.234 | 2.152 | 13,26% | 1,21% | 49,75% | 4,67% |
| Jaén | 21.490 | 3.496 | 16,27% | 1,97% | 57,71% | 7,58% |
| Málaga | 62.998 | 7.328 | 11,63% | 4,13% | 49,79% | 15,90% |
| Sevilla | 85.236 | 11.282 | 13,24% | 6,36% | 52,60% | 24,48% |
| ANDALUCÍA | 343.587 | 46.095 | 13,42% | 25,97% | 52,54% | 100,00% |
| Huesca | 3.818 | 596 | 15,61% | 0,34% | 47,08% | 14,07% |
| Teruel | 2.385 | 350 | 14,68% | 0,20% | 47,11% | 8,26% |
| Zaragoza | 23.703 | 3.291 | 13,88% | 1,85% | 51,25% | 77,67% |
| ARAGÓN | 29.906 | 4.237 | 14,17% | 2,39% | 50,26% | 100,00% |
| ASTURIAS, PRINCIPADO DE | 29.636 | 3.459 | 11,67% | 1,95% | 48,45% | |
| BALEARS, ILLES | 14.024 | 2.037 | 14,53% | 1,15% | 48,18% | |
| Las Palmas | 42.771 | 4.742 | 11,09% | 2,67% | 50,14% | 51,97% |
| Santa Cruz de Tenerife | 40.516 | 4.383 | 10,82% | 2,47% | 49,60% | 48,03% |
| CANARIAS | 83.287 | 9.125 | 10,96% | 5,14% | 49,88% | 100,00% |
| CANTABRIA | 16.569 | 1.938 | 11,70% | 1,09% | 48,84% | |
| Albacete | 13.953 | 1.657 | 11,88% | 0,93% | 54,79% | 17,90% |
| Ciudad Real | 20.897 | 2.653 | 12,70% | 1,49% | 56,69% | 28,66% |
| Cuenca | 5.644 | 747 | 13,24% | 0,42% | 52,53% | 8,07% |
| Guadalajara | 7.390 | 876 | 11,85% | 0,49% | 47,97% | 9,46% |
| Toledo | 28.956 | 3.324 | 11,48% | 1,87% | 53,18% | 35,91% |
| CASTILLA-LA MANCHA | 76.840 | 9.257 | 12,05% | 5,22% | 53,81% | 100,00% |
| Ávila | 4.841 | 539 | 11,13% | 0,30% | 49,49% | 6,96% |
| Burgos | 7.645 | 899 | 11,76% | 0,51% | 48,28% | 11,61% |
| León | 11.951 | 1.447 | 12,11% | 0,82% | 50,95% | 18,68% |
| Palencia | 3.614 | 498 | 13,78% | 0,28% | 50,66% | 6,43% |
| Salamanca | 9.676 | 1.341 | 13,86% | 0,76% | 51,62% | 17,31% |
| Segovia | 2.735 | 341 | 12,47% | 0,19% | 47,83% | 4,40% |
| Soria | 1.440 | 223 | 15,49% | 0,13% | 42,56% | 2,88% |
| Valladolid | 12.923 | 1.844 | 14,27% | 1,04% | 54,16% | 23,81% |
| Zamora | 4.960 | 613 | 12,36% | 0,35% | 53,26% | 7,91% |
| CASTILLA Y LEÓN | 59.785 | 7.745 | 12,95% | 4,36% | 51,07% | 100,00% |
| Barcelona | 136.317 | 15.225 | 11,17% | 8,58% | 49,35% | 72,66% |
| Girona | 15.388 | 1.822 | 11,84% | 1,03% | 48,86% | 8,69% |
| Lleida | 9.101 | 1.314 | 14,44% | 0,74% | 50,36% | 6,27% |
| Tarragona | 21.714 | 2.594 | 11,95% | 1,46% | 52,37% | 12,38% |
| CATALUÑA | 182.520 | 20.955 | 11,48% | 11,81% | 49,72% | 100,00% |

abril 2026

PORCENTAJES DE POBLACIÓN JOVEN EN EL PARO REGISTRADO POR COMUNIDADES AUTÓNOMAS Y PROVINCIAS JÓVENES DE 16 A 29 AÑOS - MUJERES

| Comunidades Autónomas, Provincias | TOTAL 16y+ años | MENORES DE 30 AÑOS | | | | |
|--------------------------------------|--------------------|---------------------|------------------------------|--------------------------|-------------------------|-------------------------|
| | | TOTAL 16-29 años | % jov en cada Prov y CCAA | Distribución s/ Total | Distribución s/ SEXO | Distribución en CCAA |
| Alicante-Alacant | 70.327 | 7.207 | 10,25% | 4,06% | 51,79% | 37,41% |
| Castellón-Castelló | 19.546 | 2.285 | 11,69% | 1,29% | 51,91% | 11,86% |
| Valencia-València | 85.918 | 9.774 | 11,38% | 5,51% | 51,80% | 50,73% |
| COMUNITAT VALENCIANA | 175.791 | 19.266 | 10,96% | 10,86% | 51,81% | 100,00% |
| Badajoz | 27.299 | 3.621 | 13,26% | 2,04% | 56,58% | 65,01% |
| Cáceres | 13.461 | 1.949 | 14,48% | 1,10% | 54,03% | 34,99% |
| EXTREMADURA | 40.760 | 5.570 | 13,67% | 3,14% | 55,66% | 100,00% |
| A Coruña | 25.787 | 2.647 | 10,26% | 1,49% | 51,57% | 39,09% |
| Lugo | 6.529 | 764 | 11,70% | 0,43% | 52,40% | 11,28% |
| Ourense | 8.108 | 907 | 11,19% | 0,51% | 51,24% | 13,40% |
| Pontevedra | 25.130 | 2.453 | 9,76% | 1,38% | 49,53% | 36,23% |
| GALICIA | 65.554 | 6.771 | 10,33% | 3,82% | 50,86% | 100,00% |
| MADRID, COMUNIDAD DE | 164.212 | 20.236 | 12,32% | 11,40% | 50,02% | |
| MURCIA, REGIÓN DE | 46.006 | 6.974 | 15,16% | 3,93% | 53,53% | |
| NAVARRA, COM. FORAL DE | 17.782 | 2.610 | 14,68% | 1,47% | 52,13% | |
| Araba/Álava | 10.642 | 1.424 | 13,38% | 0,80% | 52,92% | 16,84% |
| Bizkaia | 34.001 | 4.770 | 14,03% | 2,69% | 50,78% | 56,41% |
| Gipuzkoa | 15.803 | 2.262 | 14,31% | 1,27% | 49,74% | 26,75% |
| PAÍS VASCO | 60.446 | 8.456 | 13,99% | 4,76% | 50,84% | 100,00% |
| RIOJA, LA | 7.380 | 909 | 12,32% | 0,51% | 51,53% | |
| CEUTA | 5.505 | 964 | 17,51% | 0,54% | 58,32% | |
| MELILLA | 4.836 | 870 | 17,99% | 0,49% | 58,16% | |
| TOTAL ESTATAL | 1.424.426 | 177.474 | 12,46% | 100,00% | 51,46% | |

Fuente: Elaboración propia a partir de datos del Servicio Público de Empleo Estatal,
ESTADÍSTICA DE DEMANDANTES DE EMPLEO, PUESTOS DE TRABAJO Y COLOCACIONES

abril 2026

PORCENTAJES DE POBLACIÓN JOVEN EN EL PARO REGISTRADO POR COMUNIDADES AUTÓNOMAS Y PROVINCIAS JÓVENES DE 16 A 29 AÑOS - VARONES

| Comunidades Autónomas, Provincias | TOTAL 16y+ años | MENORES DE 30 AÑOS | | | | |
|--------------------------------------|--------------------|---------------------|------------------------------|--------------------------|-------------------------|-------------------------|
| | | TOTAL 16-29 años | % jov en cada Prov y CCAA | Distribución s/ Total | Distribución s/ SEXO | Distribución en CCAA |
| Almería | 17.000 | 3.352 | 19,72% | 2,00% | 48,50% | 8,05% |
| Cádiz | 38.641 | 7.092 | 18,35% | 4,24% | 46,63% | 17,03% |
| Córdoba | 17.815 | 3.507 | 19,69% | 2,10% | 46,17% | 8,42% |
| Granada | 25.991 | 5.393 | 20,75% | 3,22% | 47,04% | 12,95% |
| Huelva | 11.081 | 2.174 | 19,62% | 1,30% | 50,25% | 5,22% |
| Jaén | 10.637 | 2.562 | 24,09% | 1,53% | 42,29% | 6,15% |
| Málaga | 41.417 | 7.389 | 17,84% | 4,41% | 50,21% | 17,75% |
| Sevilla | 51.076 | 10.166 | 19,90% | 6,07% | 47,40% | 24,42% |
| ANDALUCÍA | 213.658 | 41.635 | 19,49% | 24,88% | 47,46% | 100,00% |
| Huesca | 2.692 | 670 | 24,89% | 0,40% | 52,92% | 15,98% |
| Teruel | 1.639 | 393 | 23,98% | 0,23% | 52,89% | 9,37% |
| Zaragoza | 14.270 | 3.130 | 21,93% | 1,87% | 48,75% | 74,65% |
| ARAGÓN | 18.601 | 4.193 | 22,54% | 2,51% | 49,74% | 100,00% |
| ASTURIAS, PRINCIPADO DE | 20.844 | 3.680 | 17,65% | 2,20% | 51,55% | |
| BALEARS, ILLES | 10.522 | 2.191 | 20,82% | 1,31% | 51,82% | |
| Las Palmas | 32.074 | 4.716 | 14,70% | 2,82% | 49,86% | 51,43% |
| Santa Cruz de Tenerife | 30.000 | 4.453 | 14,84% | 2,66% | 50,40% | 48,57% |
| CANARIAS | 62.074 | 9.169 | 14,77% | 5,48% | 50,12% | 100,00% |
| CANTABRIA | 11.356 | 2.030 | 17,88% | 1,21% | 51,16% | |
| Albacete | 6.988 | 1.367 | 19,56% | 0,82% | 45,21% | 17,20% |
| Ciudad Real | 9.834 | 2.027 | 20,61% | 1,21% | 43,31% | 25,51% |
| Cuenca | 3.369 | 675 | 20,04% | 0,40% | 47,47% | 8,49% |
| Guadalajara | 4.874 | 950 | 19,49% | 0,57% | 52,03% | 11,96% |
| Toledo | 15.232 | 2.927 | 19,22% | 1,75% | 46,82% | 36,84% |
| CASTILLA-LA MANCHA | 40.297 | 7.946 | 19,72% | 4,75% | 46,19% | 100,00% |
| Ávila | 3.387 | 550 | 16,24% | 0,33% | 50,51% | 7,41% |
| Burgos | 5.063 | 963 | 19,02% | 0,58% | 51,72% | 12,98% |
| León | 8.248 | 1.393 | 16,89% | 0,83% | 49,05% | 18,77% |
| Palencia | 2.413 | 485 | 20,10% | 0,29% | 49,34% | 6,54% |
| Salamanca | 6.154 | 1.257 | 20,43% | 0,75% | 48,38% | 16,94% |
| Segovia | 1.858 | 372 | 20,02% | 0,22% | 52,17% | 5,01% |
| Soria | 1.297 | 301 | 23,21% | 0,18% | 57,44% | 4,06% |
| Valladolid | 8.187 | 1.561 | 19,07% | 0,93% | 45,84% | 21,04% |
| Zamora | 3.372 | 538 | 15,95% | 0,32% | 46,74% | 7,25% |
| CASTILLA Y LEÓN | 39.979 | 7.420 | 18,56% | 4,43% | 48,93% | 100,00% |
| Barcelona | 99.529 | 15.627 | 15,70% | 9,34% | 50,65% | 73,75% |
| Girona | 11.427 | 1.907 | 16,69% | 1,14% | 51,14% | 9,00% |
| Lleida | 6.259 | 1.295 | 20,69% | 0,77% | 49,64% | 6,11% |
| Tarragona | 14.792 | 2.359 | 15,95% | 1,41% | 47,63% | 11,13% |
| CATALUÑA | 132.007 | 21.188 | 16,05% | 12,66% | 50,28% | 100,00% |

abril 2026

PORCENTAJES DE POBLACIÓN JOVEN EN EL PARO REGISTRADO POR COMUNIDADES AUTÓNOMAS Y PROVINCIAS JÓVENES DE 16 A 29 AÑOS - VARONES

| Comunidades Autónomas, Provincias | TOTAL 16y+ años | MENORES DE 30 AÑOS | | | | |
|--------------------------------------|--------------------|---------------------|------------------------------|--------------------------|-------------------------|-------------------------|
| | | TOTAL 16-29 años | % jov en cada Prov y CCAA | Distribución s/ Total | Distribución s/ SEXO | Distribución en CCAA |
| Alicante-Alacant | 45.401 | 6.708 | 14,78% | 4,01% | 48,21% | 37,43% |
| Castellón-Castelló | 11.715 | 2.117 | 18,07% | 1,26% | 48,09% | 11,81% |
| Valencia-València | 52.843 | 9.095 | 17,21% | 5,43% | 48,20% | 50,75% |
| COMUNITAT VALENCIANA | 109.959 | 17.920 | 16,30% | 10,71% | 48,19% | 100,00% |
| Badajoz | 13.681 | 2.779 | 20,31% | 1,66% | 43,42% | 62,63% |
| Cáceres | 8.427 | 1.658 | 19,67% | 0,99% | 45,97% | 37,37% |
| EXTREMADURA | 22.108 | 4.437 | 20,07% | 2,65% | 44,34% | 100,00% |
| A Coruña | 18.463 | 2.486 | 13,46% | 1,49% | 48,43% | 37,99% |
| Lugo | 4.802 | 694 | 14,45% | 0,41% | 47,60% | 10,61% |
| Ourense | 5.818 | 863 | 14,83% | 0,52% | 48,76% | 13,19% |
| Pontevedra | 17.656 | 2.500 | 14,16% | 1,49% | 50,47% | 38,21% |
| GALICIA | 46.739 | 6.543 | 14,00% | 3,91% | 49,14% | 100,00% |
| MADRID, COMUNIDAD DE | 112.164 | 20.221 | 18,03% | 12,08% | 49,98% | |
| MURCIA, REGIÓN DE | 27.296 | 6.055 | 22,18% | 3,62% | 46,47% | |
| NAVARRA, COM. FORAL DE | 11.121 | 2.397 | 21,55% | 1,43% | 47,87% | |
| Araba/Álava | 7.089 | 1.267 | 17,87% | 0,76% | 47,08% | 15,50% |
| Bizkaia | 24.658 | 4.623 | 18,75% | 2,76% | 49,22% | 56,54% |
| Gipuzkoa | 11.612 | 2.286 | 19,69% | 1,37% | 50,26% | 27,96% |
| PAÍS VASCO | 43.359 | 8.176 | 18,86% | 4,88% | 49,16% | 100,00% |
| RIOJA, LA | 4.777 | 855 | 17,90% | 0,51% | 48,47% | |
| CEUTA | 3.161 | 689 | 21,80% | 0,41% | 41,68% | |
| MELILLA | 2.596 | 626 | 24,11% | 0,37% | 41,84% | |
| TOTAL ESTATAL | 932.618 | 167.371 | 17,95% | 100,00% | 48,54% | |

Fuente: Elaboración propia a partir de datos del Servicio Público de Empleo Estatal,
ESTADÍSTICA DE DEMANDANTES DE EMPLEO, PUESTOS DE TRABAJO Y COLOCACIONES



GOBIERNO
DE ESPAÑA

MINISTERIO
DE JUVENTUD
E INFANCIA

injuve